



**Polis**  
CERAMICHE

**2020**

**Setting Trends**

<b>A</b>		
	AZULEJOS	058
<b>C</b>		
	CANADA	334
	CHARLESTON	088
	CHATEAU	266
	CIVICO 38	020
<b>D</b>		
	DALMAZIA	342
	DOWNTOWN	360
	DUOMO	346
<b>I</b>		
	I LEGNI	310
	INTERIOR	380
	IT ROCKS	250
	IT'S DIFFERENT	042
<b>L</b>		
	LEVANTE	142
	LINEAE	206
	LISTONE	330
	LOFT DESIGN	276
	LUCENTE	154
<b>M</b>		
	MAISON	382
	MALGA	326
	MONTAGNE	234
	MOONWALK	220
<b>N</b>		
	NYC	122
<b>R</b>		
	ROUTE 66	352
<b>S</b>		
	SLOWOOD	298
	SPEZIE	286
	STILE URBANO	094
	STONEHEART	168
<b>T</b>		
	TEX	066
	TWINS	376
<b>U</b>		
	UPNUANCE	112
<b>V</b>		
	VILLE D'ITALIA	372
	VOGUE	318
	VOLCANO	182
<b>Z</b>		
	2.0 ZERO59	356

# Indice Alfabetico

alphabetical index :: index alphabétique :: alphabetisches Verzeichnis



## CONTEMPORARY

---

CIVICO 38	020
IT'S DIFFERENT	042
AZULEJOS	058
TEX	066
CHARLESTON	088
STILE URBANO	094
UPNUANCE	112
NYC	122
LEVANTE	142
LUCENTE	154

## WOOD

---

SPEZIE	286
SLOWOOD	298
I LEGNI	310
VOGUE	318
MALGA	326
LISTONE	330
CANADA	334

## STONE

---

STONEHEART	168
VOLCANO	182
LINEAE	206
MOONWALK	220
MONTAGNE	234
IT ROCKS	250
CHATEAU	266
LOFT DESIGN	276

## LIVING

---

DALMAZIA	342
DUOMO	346
ROUTE 66	352
2.0 ZERO59	356
DOWNTOWN	360
VILLE D'ITALIA	372
TWINS	376
INTERIOR	380
MAISON	382

# Indice per Stile

contents according to lines style :: index pour style :: Inhaltverzeichnis nach Produktlinien

<b>6x25</b>	LOFT DESIGN	276
<b>7,5x30</b>	CHARLESTON	088
<b>10x30</b>	IT ROCKS	250
	LINEAE	206
	STONEHEART	168
	VOLCANO	182
<b>15x120</b>	SLOWOOD	298
<b>15x60</b>	LISTONE	330
<b>15x90</b>	I LEGNI	310
	LISTONE	330
	VOGUE	318
<b>16,5x16,5</b>	DUOMO	346
<b>16,5x33</b>	DUOMO	346
<b>18x118</b>	MALGA	326
<b>20x120</b>	SLOWOOD	298
	SPEZIE	286
<b>20x20</b>	MAISON	382
	AZULEJOS	058
	IT'S DIFFERENT	042
<b>20x45</b>	NYC	122
<b>20x60</b>	CANADA	334
	LEVANTE	142
	VOLCANO	182
<b>22,5x90</b>	I LEGNI	310
	MONTAGNE	234
	VOGUE	318
<b>25x60</b>	DOWNTOWN	360
	LUCENTE	154
	NYC	122
<b>30x120</b>	SLOWOOD	298
	SPEZIE	286
<b>30x30</b>	IT ROCKS	250

<b>30x60</b>	CHATEAU	266
	CIVICO 38	020
	DALMAZIA	342
	INTERIOR	380
	IT ROCKS	250
	IT'S DIFFERENT	042
	LINEAE	206
	MONTAGNE	234
	MOONWALK	220
	NYC	122
	STILE URBANO	094
	STONEHEART	168
	TEX	066
	TWINS	376
	UPNUANCE	112
	VOLCANO	182
<b>30x90</b>	CIVICO 38	020
	MONTAGNE	234
	MOONWALK	220
	TEX	066
<b>33x33</b>	DUOMO	346
<b>34x34</b>	LEVANTE	142
<b>40x120</b>	VOLCANO	182
<b>45x45</b>	CHATEAU	266
	DOWNTOWN	360
	INTERIOR	380
	LUCENTE	154
	NYC	122
	STILE URBANO	094
	TEX	066
<b>45x90</b>	IT ROCKS	250
	MONTAGNE	234
	NYC	122
	STILE URBANO	094
	VOLCANO	182
<b>60x120</b>	CHATEAU	266
	CIVICO 38	020
	IT'S DIFFERENT	042
	LINEAE	206
	MOONWALK	220
	STILE URBANO	094
	STONEHEART	168
	TEX	066
	VOLCANO	182

<b>60x60</b>	CHATEAU	266
	CIVICO 38	020
	DOWNTOWN	360
	IT ROCKS	250
	IT'S DIFFERENT	042
	LINEAE	206
	MONTAGNE	234
	MOONWALK	220
	NYC	122
	ROUTE 66	352
	STILE URBANO	094
	STONEHEART	168
	TEX	066
	UPNUANCE	112
	VILLE D'ITALIA	372
	VOLCANO	182
<b>90x90</b>	CIVICO 38	020
	IT'S DIFFERENT	042
	NYC	122
	STILE URBANO	094
	TEX	066
	VOLCANO	182
<b>120x120</b>	LINEAE	206
<b>2.0 30x120</b>	SLOWOOD	298
	SPEZIE	286
<b>2.0 30x60</b>	IT ROCKS	250
<b>2.0 40x120</b>	SLOWOOD	298
<b>2.0 45x45</b>	IT ROCKS	250
<b>2.0 45x90</b>	IT ROCKS	250
	MONTAGNE	234
	MOONWALK	220
	VOLCANO	182
<b>2.0 60x60</b>	IT ROCKS	250
	NYC	122
	ROUTE 66	352
	SLOWOOD	298
	STILE URBANO	094
	UPNUANCE	112
	VOLCANO	182
<b>2.0 60x120</b>	IT'S DIFFERENT	042
	LINEAE	206
	STONEHEART	168
	ZERO59	356
<b>2.0 90x90</b>	CIVICO 38	020
	IT'S DIFFERENT	042
	STILE URBANO	094
	TEX	066
	VOLCANO	182

# Indice per Formato

size index :: index format :: Formatverzeichnis



# Setting Trends



2020



INFORMAZIONI GENERALI

# Indice A-Z

index A-Z :: index A-Z :: index :: Alphabetisches Verzeichnis







From 1973

---

**004**



To tomorrow

---

**006**



Tecnologia Relux

---

**008**

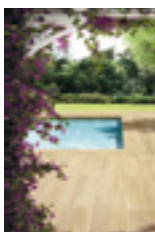

2.0 Outdoor

---

**010**

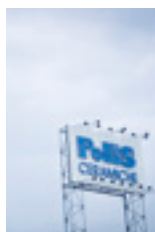

Certificazioni

---

**016**

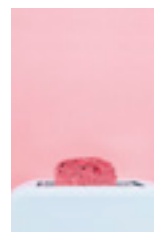

Contemporary

---

**018**



Stone

---

**166**



Wood

---

**284**



Living

---

**340**

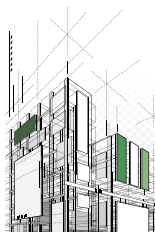

Info Tecniche

---

**384**

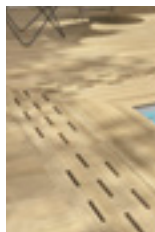

Pezzi Speciali

---

**390**



Consigli di posa

---

**398**

INFORMAZIONI GENERALI

# Storia...dal 1973

History...since 1973 :: histoire...depuis 1973 :: Geschichte...seit 1973





**POLIS CERAMICHE S.p.A. da oltre 40 anni è marchio conosciuto nel panorama ceramico mondiale, per la qualità tecnica ed estetica della propria produzione.**

La missione aziendale è di produrre ceramiche di alta qualità per le applicazioni dell'edilizia residenziale, garantendo l'eccellenza del servizio con la volontà di migliorare ancora il valore del nostro marchio.

Lo stabilimento produttivo ha una superficie coperta di 55.000 mq, è situato a Bondeno di Gonzaga (MN); insiste su un'area di circa 150.000 mq ed occupa oltre 250 dipendenti. Polis è in grado di offrire tutte le tipologie ceramiche quali: Gres Porcellanato, Bicottura tradizionale per una capacità produttiva di oltre 5.000.000 mq annui.

Polis inoltre è attenta al rispetto ambientale e alla sicurezza nei luoghi di lavoro, infatti ha ottenuto la certificazione ISO 18001.

***English***

POLIS CERAMICHE S.p.A. began its activity over 40 years ago and has now become a renowned brand in the field of ceramics by virtue of the technical and aesthetic quality of its products. The company's mission is producing top quality ceramic tile for residential buildings, granting an excellent service and using all endeavours to make the brand better still. Production facilities are in Bondeno di Gonzaga (Mantua) and cover an area of 150.000 m<sup>2</sup>. The company has currently 250 staff members. The modern production lines manufacture all types of ceramic tile, namely: porcelain stoneware and double-firing for a production capacity of over 5.000.000 m<sup>2</sup>/year. The mission of Polis also takes account of environmental issues and safety in the workplace. In fact obtained the ISO 18001 certification.

***Français***

POLIS CERAMICHE S.p.A. est une marque connue depuis plus de 40 ans dans le panorama mondial de la céramique pour la qualité technique et esthétique de sa production. La mission de la société consiste à produire des céramiques de haute qualité pour les applications du bâtiment résidentiel, en garantissant l'excellence du service avec la volonté d'améliorer davantage la valeur de notre marque. L'usine de production, sise à Bondeno di Gonzaga (Mantoue), s'étend sur une zone d'environ 150.000 m<sup>2</sup> et compte plus de 250 employés. Les modernes lignes de production permettent d'obtenir toutes les typologies de céramiques telles que: Grès Cérame, Biccuisson traditionnelle pour une capacité de production de plus de 5.000.000 m<sup>2</sup>/an. Polis est également très attentive à respecter l'environnement et la sécurité sur les lieux du travail, en fait, Polis a obtenu la certification ISO 18001.

***Deutsch***

Seit mehr als 40 Jahren ist POLIS CERAMICHE S.p.A. im weltweiten Panorama der Keramik das für die technische und ästhetische Qualität ihrer Produktion. Die Mission des Unternehmens besteht darin hochwertige Keramik für die Anwendungen im Wohnungsbauwesen zu produzieren, mit der Gewährleistung eines hervorragenden Service und mit dem festen Willen den Wert unseres Markenzeichens noch zu verbessern. Das Produktionswerk liegt in Bondeno di Gonzaga (MN), es erstreckt sich über einen Bereich von circa 150.000 qm und beschäftigt über 250 Mitarbeiter. Aus den modernen Produktionslinien kommen alle keramischen Typologien, wie beispielsweise: Feinsteinzeug, traditioneller Doppelbrand für eine Produktionskapazität von 5.000.000 qm pro Jahr. Außerdem ist POLIS auf den Umweltschutz und auf die Sicherheit am Arbeitsplatz sehr rücksichtig, nämlich erhielte sie beide die Bescheinigungen ISO 18001.

INFORMAZIONI GENERALI

# Storia...dal 1973

History...since 1973 :: histoire...depuis 1973 :: Geschichte...seit 1973





## **Tecnologia, esperienza ed affidabilità sono le caratteristiche che rivelano la vocazione produttiva di Polis Ceramiche.**

Progettazione, know-how ed assistenza tecnica specializzata permettono a Polis Ceramiche di offrire ai Clienti un servizio ineccepibile in grado di soddisfare prontamente le esigenze della domanda. Impianti modernissimi e processi d'avanguardia garantiscono manufatti di qualità elevata. Approfondite analisi di marketing precedono la produzione delle collezioni Polis, sempre presenti sul mercato con prodotti che anticipano le tendenze. L'opera eccellente di designer professionisti permette a Polis di realizzare articoli dall'estetica elegante e ricercata.

Ogni prodotto Polis viene sottoposto a severi test di prova per attestarne la qualità. I risultati delle verifiche sono certificati da laboratori specializzati al fine di garantire la massima sicurezza. L'esperienza e la perfetta conoscenza del prodotto, acquisite da Polis, si fondono con le più sofisticate tecnologie, frutto di investimenti consistenti che hanno accentuato nell'azienda il dinamismo e la propensione a rinnovarsi.

### ***English***

Technology, experience and reliability are the keystones of the Polis Ceramiche production philosophy. Design, know-how and specialist technical assistance enable Polis Ceramiche to offer the customer a flawless service capable of meeting the demand's needs without delay. In-depth marketing studies precede the production of Polis collections, which are always guaranteed trend-setters. The outstanding work of professional designers allow Polis to create articles with elegant, sophisticated styling. Every Polis product undergoes rigorous tests to verify its resistance to frost, flexion, abrasion and the main acids, as well as its breaking strain. The results of these tests are certified by specialized laboratories to assure the maximum reliability. The experience and perfect knowledge of its product which Polis has acquired in over twenty years merge with the most sophisticated technologies, provided by large investments which have accentuated the company's dynamism and commitment to renew.

### ***Français***

Technologie, expérience et fiabilité caractérisent la production de Polis ceramiche. L'établissement de projets, le savoir-faire et l'assistance technique spécialisée permettent à Polis Ceramiche d'offrir à ses Clients un service irréprochable pouvant satisfaire rapidement toutes leurs demandes. Des analyses approfondies de marketing précèdent la production des collections Polis, toujours présentes sur le marché avec des produits qui anticipent les tendances. Des designers professionnels réalisent des articles d'un esthétisme élégant et recherché. Chaque produits Polis est soumis à des essais très sévères sur la résistance au gel, à la flexion, à l'abrasion, à la charge de rupture et aux acides de base. Les résultats des contrôles sont certifiés par des laboratoires spécialisés pour garantir la sécurité maximum. L'expérience et la connaissance parfaite du produit, acquises par Polis pendant plus de vingt ans, se fondent avec les technologies les plus sophistiquées, fruit d'investissement importants qui ont accentué dans l'entreprise le dynamisme et la propension à se renouveler.

### ***Deutsch***

Technologie, Erfahrung und Zuverlässigkeit sind die Eigenschaften, die als gemeinsamer Nenner der Produkte von Polis Ceramiche bezeichnet werden können. Projektierung, Know-how und ein kompetenter, technischer Kundendienst sorgen dafür, daß Polis Ceramiche ihren Kunden einen perfekten Service anbieten kann, der jedem Anspruch gerecht wird. Eingehende Marketinganalysen werden durchgeführt, bevor die Polis-Kollektionen in Produktion gehen, und sie nehmen auf dem Markt immer wieder die neuesten Trends vorweg. Die vorzügliche Arbeit der Designer ermöglicht Polis die Herstellung von eleganten, ausgesuchten Produkten. Jedes Polis-Erzeugnis wird strengen Tests unterzogen, um ihre Frost-, Biege-, Abrieb-, Bruch- und Grundsäurenbeständigkeit zu überprüfen. Die Prüfungsergebnisse werden durch spezialisierte Prüfinstitute bescheinigt, um maximale Sicherheit zu bieten. Die in über zwanzigjähriger Tätigkeit von Polis gesammelte Erfahrung und perfekte Kenntnis des Produkts vereinen sich mit modernsten Technologien, die durch umfangreiche Investitionen entwickelt werden konnten und die Dynamik und Innovationsfreudigkeit des Unternehmens gestärkt haben.

INFORMAZIONI GENERALI

# Tecnologia Relux



**Polis Ceramiche Spa, grazie alla Tecnologia Relux, dà vita alla rivoluzionaria piastrella in gres porcellanato ecologico, prodotta con vetro ad alte prestazioni tecniche di lampade fluorescenti.**

L'innovazione tecnologica da noi sviluppata, in collaborazione con L'Università di Modena e Reggio Emilia (DIMA dipartimento di ingegneria dei materiali e dell'ambiente), e con Relight (impianto di trattamento rifiuti da apparecchiature elettriche ed elettroniche), ha reso possibile ottenere uno smalto di qualità utilizzando il 40% di un prodotto a fine vita.

Grazie a queste importanti innovazioni Polis è riuscita a realizzare una piastrella in Gres Porcellanato Smaltato il cui eco-bilancio è decisamente positivo: riduzione dello sfruttamento delle materie prime, riduzione dell'impatto ambientale derivato dai trasporti, riduzione del consumo di energia, recupero di materiali di alta qualità e riduzione dei quantitativi dei rifiuti da avviare allo smaltimento finale.

***English***

Thanks to a collaboration between the University of Modena and Reggio Emilia (Faculty of Material and environmental Engineering- DIMA) and two firms, Relight Srl- research laboratories for recycling waste of electrical and electronically equipment and Polis Manifatture Ceramiche SpA a new porcelain glazed tile has been achieved. It contains a glaze composed by 40% recycled glass, coming from high-performance spent fluorescent lamps; the excellent tile created is a high performance product with a low environmental impact, as for the Integration Products Politic (IPP). 5 key points for a positive ecobalance: reducing the use of raw materials, reducing transport, reducing energy consumption, recycling high-quality materials, reducing energy consumption.

***Français***

Technologie ecologique pour l'environnement Dans le cadre d'une collaboration entre l'Université de Modena et Reggio Emilia (Faculté d'Ingénierie des Matériaux et de l'Environnement) les laboratoires Relight et Polis Ceramiche SpA, ont créé un carreau révolutionnaire en grés cérame émaillé: il est couvert d'un émail composé par 40% de verre avec d'excellentes caractéristiques techniques, fabriqué à partir du verre recyclé prélevé des lampes fluorescentes en fin de vie. Le nouveau carreau unis an haute qualité du produit avec le complet respecte de l'environnement, en ligne avec la Politique Intégrée des Produits (IPP). 5 points clés : moins de matières premières exploitées, moins de transports, moins d'énergie consommée, matériaux de première qualité récupérés, moins de déchets à éliminer.

***Deutsch***

Ökologische Technik für die Umwelt. Dank einer Zusammenarbeit mit der Universität von Modena und Reggio Emilia (Fakultät für Werkstofftechnik und Umwelt) und Relight Laboratorien wurde eine revolutionäre Keramikfliese geschaffen. Dieses revolutionäre Projekt ermöglicht die Verwendung des Glases der fluoreszierenden Lampen nach Ablauf ihrer Lebensdauer in der keramischen Glasur, und somit die Verminderung des Gebrauchs von neuem Rohmaterial um 40%. Dank der Technologie Relux, realisierte Polis ein hochwertiges Produkt welches hohe Leistungen und Respekt zur Natur kombiniert: Reduzierung der neuen Rohstoffe, die Verminderung der Transporte, Rueckgewinnung von hochwertigem Material, Verringerung des Energieverbrauchs und der Abfallentsorgung.



INFORMAZIONI GENERALI

# 2.0 outdoor flooring solutions





## **2.0 è la soluzione di Polis in gres porcellanato con spessore 2 cm, specificatamente studiato per progetti di pavimentazione esterna.**

Ingelivo e resistente agli agenti atmosferici, 2.0 può essere utilizzato sia in ambito residenziale che commerciale, garantendo affidabilità nel tempo ed una assoluta facilità di manutenzione.

4 le tipologie di posa previste: a secco su erba e ghiaia, tradizionale con collante e sopraelevata su supporti.

A corredo del progetto 2.0 propone una serie di pezzi speciali che garantiscono finiture a regola d'arte.

### ***English***

2.0 is 2 cm thick porcelain stoneware that has been designed by Polis especially for outdoor use.

Since it is frost-proof and resists adverse weather conditions, 2.0 can be used both in residential and commercial environments. It resists time and requires extremely easy care and maintenance. 4 laying methods: dry on grass or gravel; traditional with adhesive; raised on supports. 2.0 is completed by a range of trim pieces to offer perfect finishing.

### ***Français***

2.0 est la solution de Polis en grès cérame d'une épaisseur de 2 cm, spécialement conçue pour des projets de carrelage en extérieur.

Résistant au gel et aux agents atmosphériques, 2.0 peut être utilisé dans des contextes aussi bien résidentiels que commerciaux. Il reste fiable longtemps et son entretien est extrêmement simple. Il existe 4 typologies de pose : à sec sur l'herbe ou gravier, traditionnelle avec du mortier-colle et surélevée sur supports. Le projet 2.0 propose également une série de pièces spéciales qui garantissent des finitions parfaites.

### ***Deutsch***

2.0 ist die Lösung von Polis aus Feinsteinzeug mit einer Stärke von 2 cm, eigens für die Planung von Fußböden im Außenbereich entwickelt.

2.0 ist frostbeständig und wetterfest und kann sowohl in Wohnbereichen als auch in Geschäftsräumen verwendet werden, wobei es eine über lange Zeit anhaltende Zuverlässigkeit und einfachste Wartung garantiert. Die vier vorgesehenen Verlegungsmöglichkeiten: Trocken auf Rasen und Kies, auf herkömmlich Weise mit Kleber und überhöht auf Stelzlagern. Als Projektausstattung bietet 2.0 eine Reihe von Formteilen, die eine fachgerechte Fertigstellung garantieren.

INFORMAZIONI GENERALI

# Impegno e studio costante

effort and constant research :: recherche et d'efforts constants :: Ständige Verpflichtung und Untersuchung



# Performance tecniche

technical performance :: performances techniques :: technische Performance



**RESISTENTE AL GELO**  
FROST-PROOF  
RÉSISTANT AU GEL  
FROSTBESTÄNDIGKEIT



**ANTISCIVOLO**  
ANTI-SLIP  
ANTIDÉRAPANT  
RUTSCHFESTIGKEIT

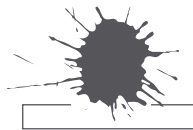

**RESISTENTE ALLE MACCHIE**  
STAIN-RESISTANT  
RÉSISTANT AUX TACHES  
FLECKENBESTÄNDIGKEIT



**FACILE DA PULIRE**  
EASY TO CLEAN  
FACILE À NETTOYER  
LEICHT ZU REINIGEN

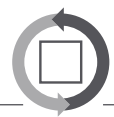

**REMOVIBILE E RIUTILIZZABILE**  
REMOVABLE AND REUSABLE  
AMOVIBLE ET RÉUTILISABLE  
ENTFERNBAR UND WIEDER VERWENDBAR



**RESISTENTE AGLI SBALZI TERMICI**  
THERMAL SHOCK-RESISTANT  
RÉSISTANT AUX CHOCS THERMIQUES  
TEMPERATURWECHSEL-BESTÄNDIGKEIT



**RESISTENTE AGLI ACIDI**  
ACID-RESISTANT  
RÉSISTANT AUX ACIDES  
SÄUREBESTÄNDIGKEIT



**RESISTENTE AI CARICHI DI ROTTURA**  
HIGH RESISTANCE TO BREAKING LOADS  
RÉSISTANT AUX CHARGES DE RUPTURE  
BRUCHLASTFESTIGKEIT

## INFORMAZIONI GENERALI

# Varie soluzioni di posa

many options for installation :: différentes solutions de pose :: verschiedene Verlegungs-Lösungen



### **POSA A SECCO SU ERBA**

DRY INSTALLATION ON GRASS

POSE À SEC SUR HERBE

TROCKENES VERLEGEN AUF RASEN



### **POSA SU GHIAIA O SABBIA**

INSTALLATION ON GRAVEL OR SAND

POSE EN APPUI SUR LE GRAVIER OU LE SABLE

VERLEGUNG IM SPLITTBETT

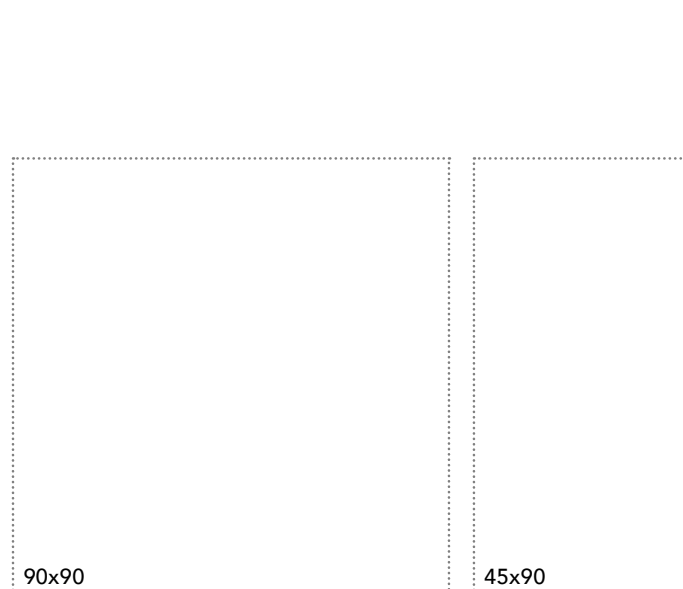
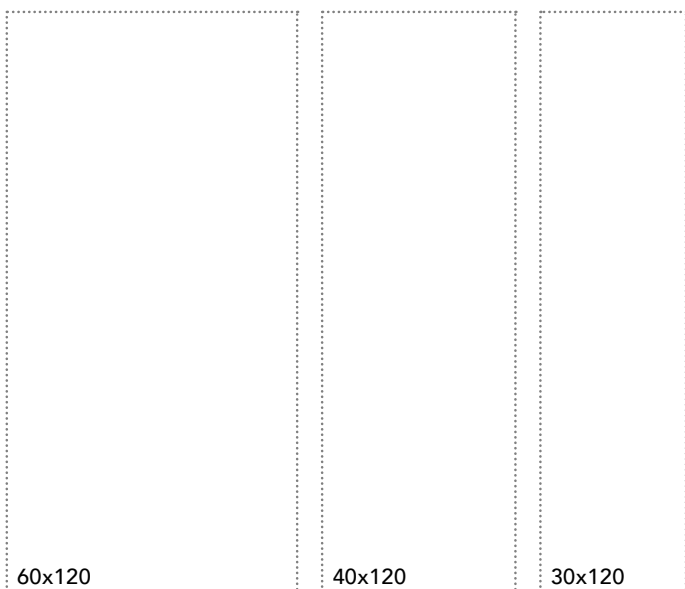





**POSA SOPRAELEVATA SU SUPPORTI**  
 RAISED INSTALLATION ON SUPPORTS  
 POSE SURÉLEVÉE SUR SUPPORTS  
 ERHÖHTES VERLEGEN MIT TRÄGERN



**POSA TRADIZIONALE CON COLLANTE**  
 CONVENTIONAL INSTALLATION ON ADHESIVE  
 POSE TRADITIONNELLE AVEC DU MORTIER-COLLE  
 HERKÖMMLICHES VERLEGEN MIT KLEBER

**97 articoli . 97 items . 97 articles . 97 artikel**

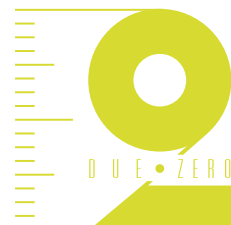
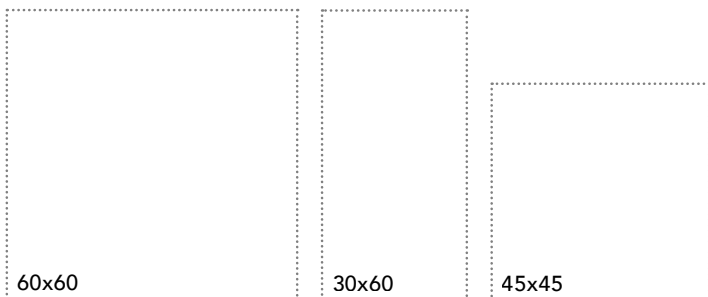

INFORMAZIONI GENERALI

# Certificazioni

certifications :: certifications :: Zertifizierungen





**MARCATURA CE** Il marchio CE rappresenta il passaporto per i prodotti commercializzati all'interno del mercato EU. La documentazione commerciale relativa è consultabile da parte dei distributori, professionisti ed utilizzatori su polis.it.

Ce-mark represents the product passport for UE market trade. Relevant commercial documentation is available for distributors, professionals and users on the company website polis.it.

La marque Ce représente un passeport pour les produits qui doivent être commercialisés entre le marché européen. Les distributeurs, les professionnels et les utilisateurs peuvent consulter la documentation commerciale correspondante sur site Internet polis.it.

Das Markenzeichen für die Produkte, die innerhalb des Europäischen Marktes in Verkehr gebracht sind. Die entsprechenden Unterlagen können von Händlern, Fachleuten und Verbrauchern auf der unternehmenseigenen Website polis.it eingesehen werden.



**ECOLABEL** La certificazione Ecolabel è il marchio europeo di qualità ecologica assegnato ai prodotti migliori nel campo della salvaguardia dell'ambiente: esso rappresenta un attestato di eccellenza ambientale e prestazionale. I rigorosi criteri per la concessione del marchio risultano da studi scientifici che esaminano l'impatto ambientale del prodotto durante il suo intero ciclo di vita.

The Eco-label is a EU mark of quality awarded to the best environmentally friendly products: it represents a certificate of environmental and economic excellence. The Eco-label criteria come from deep and strict studies evaluating the product environmental impact during its lifecycle.

Instituit par l'Union Européenne, la certification Ecolabel est le label européen de qualité écologiques et certifies les organisations qui ont contribuées au développement durable, ayant comme objectif le respect de l'environnement. Les critères utilisés par la subvention du certificat sont le résultat très sélectives des études scientifiques qui examinent l'impact environnementale du produit en tout son cycle de vie.

Das Zertifizierung Ecolabel ist die europäische Umweltzeichen mit dem Ziel der Erhaltung der Umwelt und stellt eine Bescheinigung für die beste Produkte in Bezug auf Umweltschonung. Die Kriterien für die Gewährung des Brandes sind sehr selektiv und sind das Ergebnis von wissenschaftlichen Studien und Tests, die die Auswirkungen auf die Umwelt - aus der Gewinnung von Rohstoffen am Ende ihrer Nutzung - prüfen.

POLIS CERAMICHE SPA



**CCC** Il China Compulsory Certificate è un marchio di sicurezza obbligatorio per molti prodotti venduti sul mercato cinese. Le informazioni sulla Certificazione CCC riguardano in generale la sicurezza e la salute, con particolare riferimento, nel caso delle piastrelle di ceramica, alle sole piastrelle in Gres Porcellanato, con un assorbimento minore o uguale allo 0,5%. La Certificazione si ottiene attraverso l'intervento di istituti appositamente accreditati dalle Autorità Cinesi, tutti con sede in Cina.

The China Compulsory Certificate is a mandatory safety mark for many products sold on the Chinese market. The information specified by CCC certification generally concerns health and safety and, regarding ceramic tiles in particular, specifically refers only to tiles in porcelain stoneware with absorption equal to or lower than 0.5%. The certification is issued by bodies specially accredited by the chinese authorities, which are all based in China.



Le China Compulsory Certificate est un marque de sûreté obligatoire pour beaucoup de produits destinés au marché chinois. Les informations de la certification CCC portent sur la sécurité et la santé. En ce qui concerne les carrelages ceramiques, seuls les carreaux en gres cerame, dont l'absorption est inferieure ou egale a 0,5%, font l'objet d'une attention particuliere. La certification est delivree par des organismes accredites expressement par les autorites chinoises. Les sieges de ces organismes sont tous en Chine.

Das China Compulsory Certificate ist ein obligatorisches Sicherheitszeichen für viele Produkte, die auf dem chinesischen Markt verkauft werden. Die CCC-Zertifizierung betrifft im allgemeinen Sicherheit und Gesundheit, mit besonderem Bezug bei Keramikfliesen auf Feinsteinzeugfliesen mit einer Wasseraufnahme von weniger als oder gleich 0,5%. Die Zertifizierung erfolgt durch von den chinesischen Behörden zugelassene Stellen, die ihren Sitz in China haben.

**QB UPEC** classificazione per l'utilizzo dei prodotti da pavimentazione. E' un sistema di classificazione funzionale che certifica se un determinato prodotto da pavimentazione sia adeguato all'utilizzo in un certo locale per una durata sufficiente e ragionevole.

Le quattro lettere indicano rispettivamente:

U: resistenza all'usura da calpestio

P: resistenza meccanica agli spostamenti di oggetti mobili e fissi

E: comportamento in presenza di acqua

C: resistenza agli agenti chimici correnti.

Idoneità delle piastrelle ceramiche alla posa su piedini. La lista completa e aggiornata dei prodotti certificati è visionabile sul sito [www.cstb.fr](http://www.cstb.fr).

QB UPEC, classification for the use of paving products. Is a functional classification system that certifies if a specific flooring product is suitable for use in a certain room for a sufficient and reasonable duration.

The four letters refer to:

U: resistance to foot traffic wear

P: mechanical resistance to the shifting of movable and fixed objects

E: resistance to water

C: resistance to commonly used chemicals

Suitability of ceramic tiles for installation on pedestals. The full, up-to-date list of certified products can be viewed at [www.cstb.fr](http://www.cstb.fr).

QB UPEC, classification pour l'utilisation des produits de pavage. Est un système de classification fonctionnel qui certifie si un produit de revêtement de sol spécifique peut être utilisé dans une pièce donnée pendant une durée suffisante et raisonnable.

Les quatre lettres indiquent respectivement :

U: Usure à la marche

P: Résistance mécanique au déplacement d'objets mobiles et fixes

E: Comportement à l'eau

C: Tenue aux agents chimiques ordinaires

Aptitude des carreaux céramiques à une mise en œuvre sur plots. La liste complète et à jour des produits certifiés peut être consultée sur le site [www.cstb.fr](http://www.cstb.fr).

QB UPEC-Klassifizierung für die Verwendung von Bodenbeläge. Es ist ein Klassifizierungssystem, das bescheinigt, ob ein bestimmtes Fußbodenprodukt für die Verwendung in einem bestimmten Raum und für eine ausreichende und angemessen Zeit, geeignet ist. Die vier Buchstaben bezeichnen jeweils:

U: Trittbedingte Abnutzung

P: Eindrucksuren durch Mobiliar und sonstige fest installierte oder mobile Einrichtungen (Objekte)

E: Verhalten gegenüber Wasser

C: Verhalten gegenüber Chemikalien

Eignung der keramischen Fliesen zur Verlegung auf Stelzlagern. Die komplette und aktualisierte Liste der zertifizierten Produkte ist im Internet auf [www.cstb.fr](http://www.cstb.fr) einsehbar.





# Contemporary

our ideas in motion

Civico 38

---

**020**

Stile Urbano

---

**094**

It's Different

---

**042**

Upnuance

---

**112**

Azulejos

---

**058**

NYC

---

**122**

Tex

---

**066**

Levante

---

**142**

Charleston

---

**088**

Lucente

---

**154**

# Civico 38

contemporary



**CIVICO 38** Navigli Rett. 60x60 :: Navigli Trapezio 26x45 :: Posillipo Trapezio 26x45 :: Parioli Trapezio 26x45







# Civico 38

contemporary



**CIVICO 38** Posillipo Rett. 60x120 :: Posillipo Rett. 60x60 :: Giudecca Rett. 90x90 :: Shibuya Rett. 30x90









**CIVICO 38** Parioli Rett. 60x60 :: Manarola Rett. 30x90 :: Notting Hill Rett. 30x90 :: Jaipur City Rett. 30x90

# Civico 38

contemporary

## Rivestimento in pasta bianca

wall tiles white body :: revêtement en pâte blanche :: weißscherbige Wandfliesen

## Superficie: opaca

surface :: surface :: Oberfläche: Matt

## Colori

colours :: couleurs :: Farben

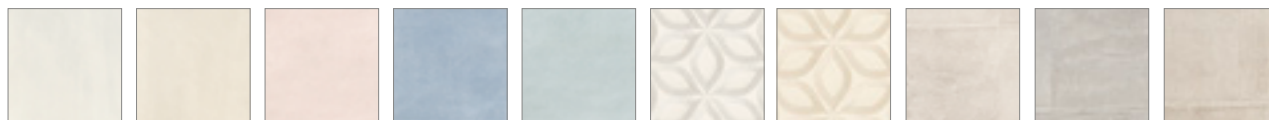

Burano

Manarola

Notting Hill

Balat

Shibuya

Burano  
Garden

Manarola  
Garden

Lapa City

Aveiro City

Jaipur City

## Formati

sizes :: formats :: Formaten



30x90  
Rettificato







# Civico 38

## contemporary

### Gres porcellanato colorato in massa

fully-coloured porcelain tiles :: grès cérame coloré dans la masse :: durchgefärbtes Feinsteinzeug

### Superficie: opaca

surface :: surface :: Oberfläche: Matt

### Colori

colours :: couleurs :: Farben

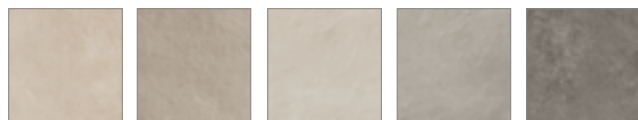

Parioli Navigli Posillipo Giudecca Bicocca

### Formati

sizes :: formats :: Formaten

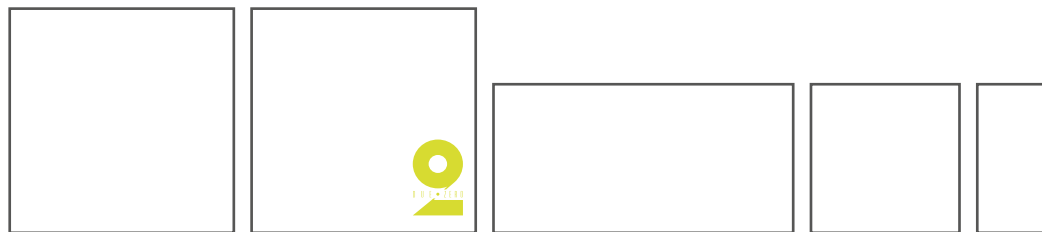

90x90  
Rettificato

2.0 90x90  
Rettificato

60x120  
Rettificato

60x60  
Naturale  
Rettificato  
Anti-Slip

30x60  
Naturale  
Rettificato

### Info tecniche

technical info :: info techniques :: technische Info

INGELIVO	MOHS 6	≤ 175	mm 9,5 - 10,5	R 9	5	A-LA-HA	≥ 35 N/mm <sup>2</sup>	≤ 0,5%	V 2	
INGELIVO	MOHS 8	≤ 175	mm 10	R 11 - A+B	5	A-LA-HA	≥ 35 N/mm <sup>2</sup>	≤ 0,5%	V 2	AS
INGELIVO	MOHS 8	≤ 175	mm 20	R 11 - A+B+C	5	A-LA-HA	≥ 45 N/mm <sup>2</sup>	≤ 0,2%	V 2	2.0

# Civico 38

Rivestimento in pasta bianca :: wall tiles white body :: revêtement en pâte blanche :: weißscherbige Wandfliesen

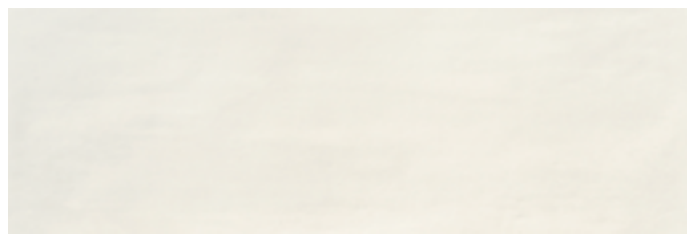

<b>cod. 0045702 Burano Rett.</b>	MQ/500
30x90 - 12"x36"	BOX/04



<b>cod. 0045703 Manarola Rett.</b>	MQ/500
30x90 - 12"x36"	BOX/04



<b>cod. 0045706 Notting Hill Rett.</b>	MQ/500
30x90 - 12"x36"	BOX/04



<b>cod. 0045708 Balat Rett.</b>	MQ/500
30x90 - 12"x36"	BOX/04

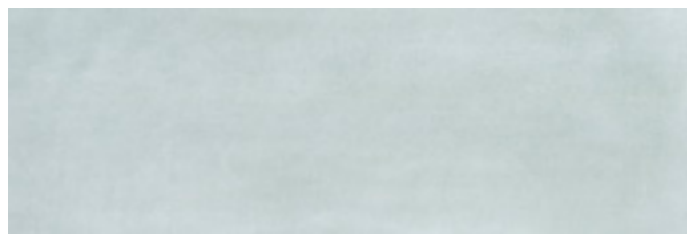

<b>cod. 0045709 Shibuya Rett.</b>	MQ/500
30x90 - 12"x36"	BOX/04



**cod. 0045705 Manarola Garden Rett.** MQ/187  
30x90 - 12"x36" BOX/04



**cod. 0045704 Burano Garden Rett.** MQ/187  
30x90 - 12"x36" BOX/04



**cod. 0045707 Lapa City Rett.** MQ/187  
30x90 - 12"x36" BOX/04



**cod. 0045710 Aveiro City Rett.** MQ/187  
30x90 - 12"x36" BOX/04



**cod. 0045711 Jaipur City Rett.** MQ/187  
30x90 - 12"x36" BOX/04



**cod. 0048333 Jungle Decoro Ice AB Rett.** PZ/213  
30x90 - 12"x36" BOX/04



**cod. 0048334 Jungle Decoro Warm AB Rett.** PZ/213  
30x90 - 12"x36" BOX/04





# Civico 38

Gres porcellanato colorato in massa :: fully-coloured porcelain tiles :: grès cérame coloré dans la masse :: durchgefärbtes Feinsteinzeug

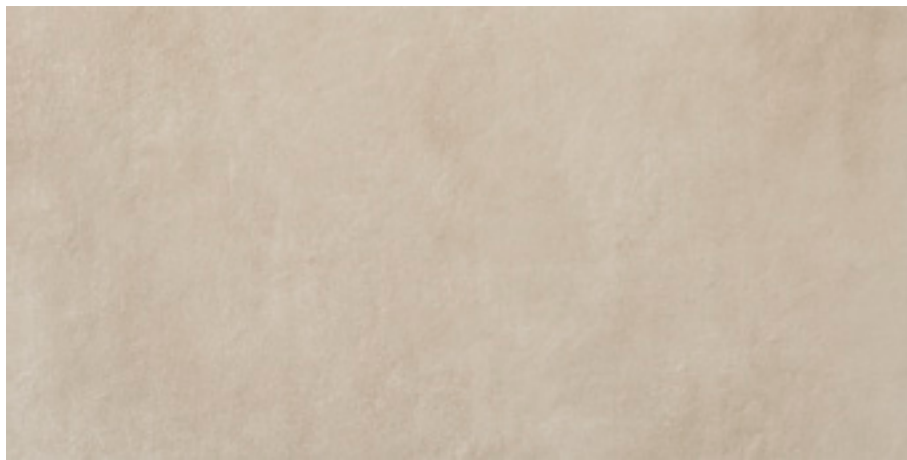

<b>cod. 0045843 Parioli Rett.</b>	MQ/200
60x120 - 24"x48"	BOX/02



<b>cod. 0047955 Parioli</b>	MQ/186
60x60 - 24"x24"	BOX/04

<b>cod. 0048003 AS Parioli</b>	MQ/500
60x60 - 24"x24"	BOX/04

<b>cod. 0045832 Parioli Rett.</b>	MQ/187
60x60 - 24"x24"	BOX/04

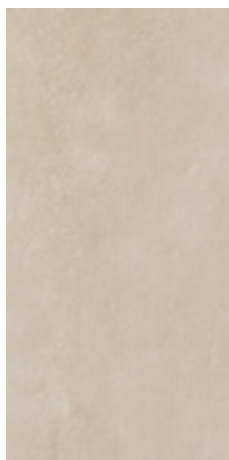

<b>cod. 0047951 Parioli</b>	MQ/181
30x60 - 12"x24"	BOX/07

<b>cod. 0045835 Parioli Rett.</b>	MQ/400
30x60 - 12"x24"	BOX/07

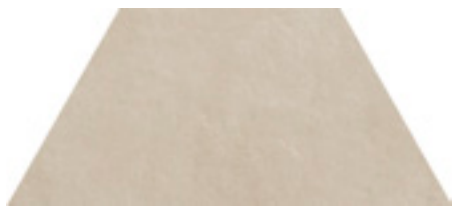

<b>cod. 0048243 Parioli Trapezio</b>	PZ/169
26x45 - 10"x18"	BOX/06



<b>cod. 0048239 Vortice Mosaico Beige</b>	PZ/180
30x30 - 12"x12"	BOX/06



<b>cod. 0048349 Parioli Mos. Multiform.</b>	PZ/111
30x30 - 12"x12"	BOX/06



**cod. 0045839 Parioli Rett.**  
90x90 - 36"x36"

MQ/192  
BOX/02



**cod. 0045847 2.0 Parioli Rett.**  
90x90 - 36"x36"

MQ/212  
BOX/01



DUE ZERO

# Civico 38

Gres porcellanato colorato in massa :: fully-coloured porcelain tiles :: grès cérame coloré dans la masse :: durchgefärbtes Feinsteinzeug

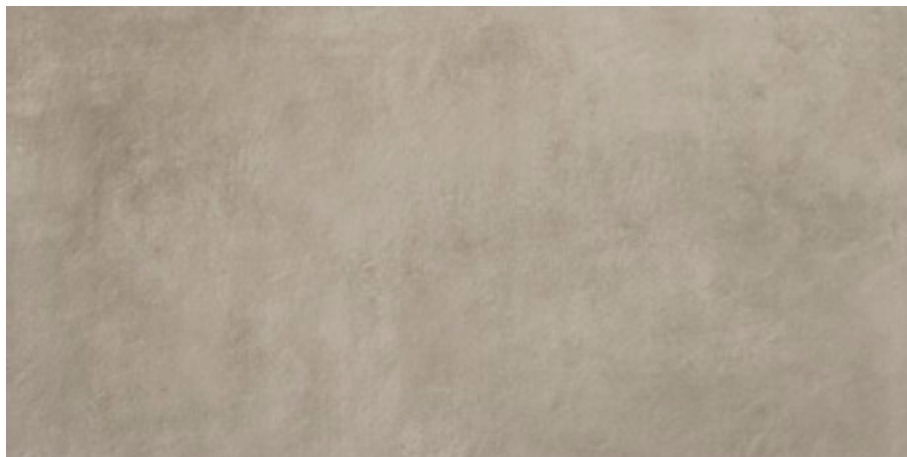

<b>cod. 0045840 Navigli Rett.</b>	MQ/200
60x120 - 24"x48"	BOX/02



<b>cod. 0047954 Navigli</b>	MQ/186
60x60 - 24"x24"	BOX/04

<b>cod. 0048000 AS Navigli</b>	MQ/500
60x60 - 24"x24"	BOX/04

<b>cod. 0045516 Navigli Rett.</b>	MQ/187
60x60 - 24"x24"	BOX/04

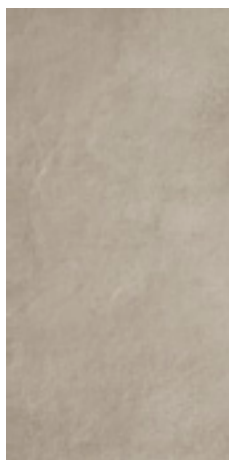

<b>cod. 0047950 Navigli</b>	MQ/181
30x60 - 12"x24"	BOX/07

<b>cod. 0045836 Navigli Rett.</b>	MQ/400
30x60 - 12"x24"	BOX/07

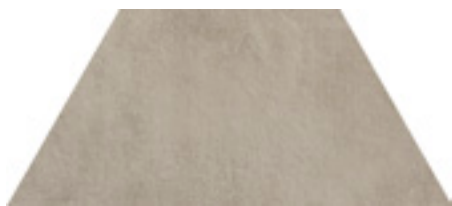

<b>cod. 0048244 Navigli Trapezio</b>	PZ/169
26x45 - 10"x18"	BOX/06



<b>cod. 0048239 Vortice Mosaico Beige</b>	PZ/180
30x30 - 12"x12"	BOX/06



<b>cod. 0048351 Navigli Mos. Multiform.</b>	PZ/111
30x30 - 12"x12"	BOX/06





**cod. 0045848 Navigli Rett.**  
90x90 - 36"x36"

MQ/192  
BOX/02



**cod. 0045844 2.0 Navigli Rett.**  
90x90 - 36"x36"

MQ/212  
BOX/01



DUE ZERO

# Civico 38

Gres porcellanato colorato in massa :: fully-coloured porcelain tiles :: grès cérame coloré dans la masse :: durchgefärbtes Feinsteinzeug

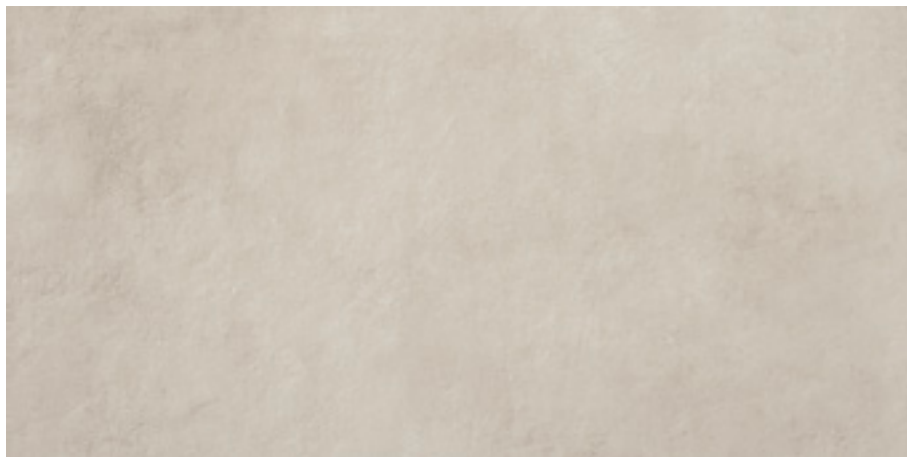

<b>cod. 0045842 Posillipo Rett.</b>	MQ/200
60x120 - 24"x48"	BOX/02



<b>cod. 0047956 Posillipo</b>	MQ/186
60x60 - 24"x24"	BOX/04

<b>cod. 0048002 AS Posillipo</b>	MQ/500
60x60 - 24"x24"	BOX/04

<b>cod. 0045518 Posillipo Rett.</b>	MQ/187
60x60 - 24"x24"	BOX/04



<b>cod. 0047952 Posillipo</b>	MQ/181
30x60 - 12"x24"	BOX/07

<b>cod. 0045834 Posillipo Rett.</b>	MQ/400
30x60 - 12"x24"	BOX/07

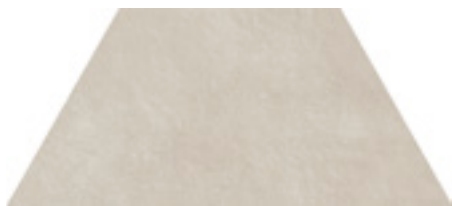

<b>cod. 0048241 Posillipo Trapezio</b>	PZ/169
26x45 - 10"x18"	BOX/06



<b>cod. 0048240 Vortice Mosaico Grigio</b>	PZ/180
30x30 - 12"x12"	BOX/06

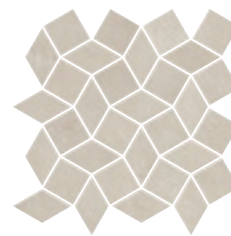

<b>cod. 0048336 Posillipo Mos. Multi.</b>	PZ/111
30x30 - 12"x12"	BOX/06



**cod. 0045838 Posillipo Rett.**  
90x90 - 36"x36"

MQ/192  
BOX/02



**cod. 0045846 2.0 Posillipo Rett.**  
90x90 - 36"x36"

MQ/212  
BOX/01



DUE ZERO



# Civico 38

Gres porcellanato colorato in massa :: fully-coloured porcelain tiles :: grès cérame coloré dans la masse :: durchgefärbtes Feinsteinzeug



**cod. 0045841 Giudecca Rett.**  
60x120 - 24"x48"

MQ/200  
BOX/02



**cod. 0047953 Giudecca**  
60x60 - 24"x24"

MQ/186  
BOX/04

**cod. 0048001 AS Giudecca**  
60x60 - 24"x24"

MQ/500  
BOX/04

**cod. 0045517 Giudecca Rett.**  
60x60 - 24"x24"

MQ/187  
BOX/04

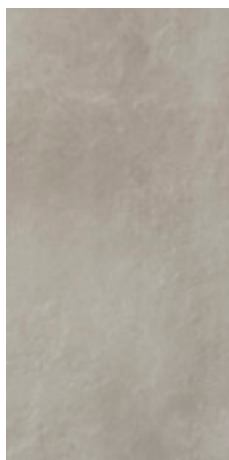

**cod. 0047957 Giudecca**  
30x60 - 12"x24"

MQ/181  
BOX/07

**cod. 0045833 Giudecca Rett.**  
30x60 - 12"x24"

MQ/400  
BOX/07

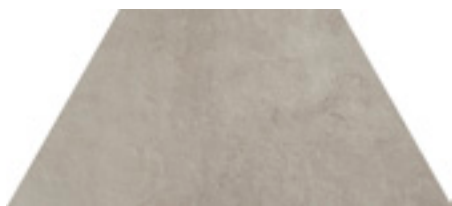

**cod. 0048242 Giudecca Trapezio**  
26x45 - 10"x18"

PZ/169  
BOX/06



**cod. 0048240 Vortice Mosaico Grigio**  
30x30 - 12"x12"

PZ/180  
BOX/06

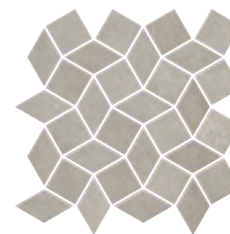

**cod. 0048337 Giudecca Mos. Multi.**  
30x30 - 12"x12"

PZ/111  
BOX/06



**cod. 0045837 Giudecca Rett.**  
90x90 - 36"x36"

MQ/192  
BOX/02

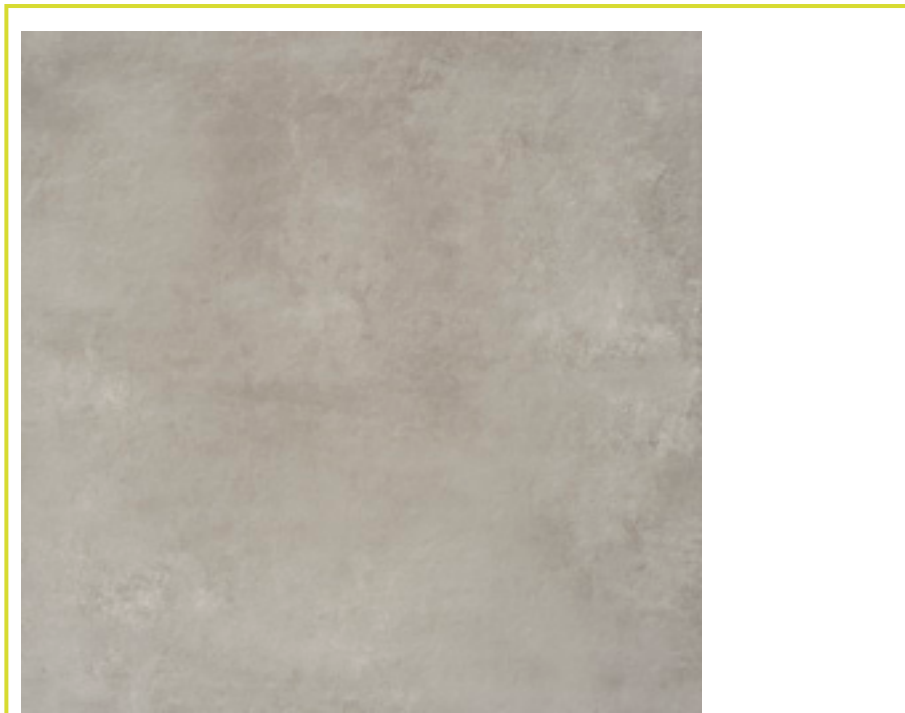

**cod. 0045845 2.0 Giudecca Rett.**  
90x90 - 36"x36"

MQ/212  
BOX/01



# Civico 38

Gres porcellanato colorato in massa :: fully-coloured porcelain tiles :: grès cérame coloré dans la masse :: durchgefärbtes Feinsteinzeug



**cod. 0047999 Bicocca Rett.**  
60x120 - 24"x48"

MQ/200  
BOX/02



**cod. 0047996 Bicocca** MQ/186  
60x60 - 24"x24" BOX/04

**cod. 0048004 AS Bicocca** MQ/500  
60x60 - 24"x24" BOX/04

**cod. 0047997 Bicocca Rett.** MQ/187  
60x60 - 24"x24" BOX/04



**cod. 0047994 Bicocca** MQ/181  
30x60 - 12"x24" BOX/07

**cod. 0047995 Bicocca Rett.** MQ/400  
30x60 - 12"x24" BOX/07

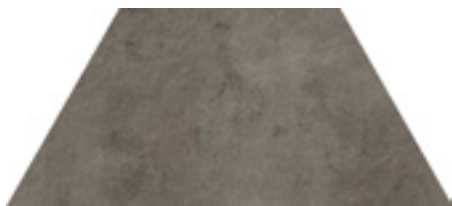

**cod. 0048251 Bicocca Trapezio** PZ/169  
26x45 - 10"x18" BOX/06



**cod. 0048240 Vortice Mosaico Grigio** PZ/180  
30x30 - 12"x12" BOX/06

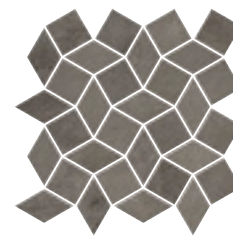

**cod. 0048352 Bicocca Mos. Multi.** PZ/111  
30x30 - 12"x12" BOX/06





**cod. 0047998 Bicocca Rett.**  
90x90 - 36"x36"

MQ/192  
BOX/02



**cod. 0047993 2.0 Bicocca Rett.**  
90x90 - 36"x36"

MQ/212  
BOX/01



DUE ZERO





## Imballaggio packing :: conditionnement :: Verpackung

Formato Size Format Format	Spessore Thickness Epaisseur Stärke	Pezzi/Sc Pcs/Box Pcs/Ctn Stck/Kart	m <sup>2</sup> /Sc m <sup>2</sup> /Box m <sup>2</sup> /Ctn m <sup>2</sup> /Kart	kg/Sc kg/Box kg/Ctn kg/Kart	Sc/Europal. Box Europal. Ctn/Europal. Kart/Europal.	m <sup>2</sup> /Europal. m <sup>2</sup> /Europal. m <sup>2</sup> /Europal. m <sup>2</sup> /Europal.	kg/Europal. kg/Europal. kg/Europal. kg/Europal.
30x90 Rett.	11,3	4	1,08	18,84	51	55,08	960,84
90x90 Rett.	10	2	1,62	35	24	38,88	840
90x90 2.0 Rett.	20	1	0,81	36,6	30	24,3	1098
60x120 Rett.	10,5	2	1,44	32	32	46,08	1024
60x60	10	4	1,44	30,65	30	43,20	919,50
60x60 Rett.	10	4	1,44	30	30	43,20	900
60x60 AS	10	4	1,44	30,65	30	43,20	919,50
30x60	9,5	7	1,26	23	40	50,40	920
30x60 Rett.	9,5	7	1,26	22,10	40	50,40	884

## Pezzi Speciali special trims :: pieces speciales :: Sonderstücke

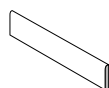

**BATTISCOPA**  
(smuss. artig.)  
8x60 - 3,1"x24"  
**PZ/85**  
**BOX/15**

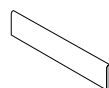

**BATTISCOPA RETT.**  
(smuss. artig.)  
8x60 - 3,1"x24"  
**PZ/88**  
**BOX/15**

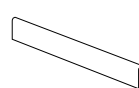

**BATTISCOPA RETT.**  
(smuss. artig.)  
7,2x90 - 2,8"x36"  
**PZ/110**  
**BOX/10**

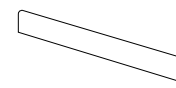

**BATTISCOPA RETT.**  
(smuss. artig.)  
7,2x120 - 2,8"x48"  
**PZ/144**  
**BOX/08**

	Parioli	cod. 0048499	cod. 0048717	cod. 0049533	cod. 0049538
	Navigli	cod. 0048498	cod. 0048716	cod. 0049532	cod. 0049537
	Posillipo	cod. 0048500	cod. 0048718	cod. 0049534	cod. 0049539
	Giudecca	cod. 0048497	cod. 0048715	cod. 0049531	cod. 0049536
	Bicocca	cod. 0048501	cod. 0048719	cod. 0049535	cod. 0049540

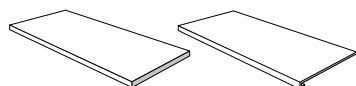

**GRADINO CUBO**  
**ANGOLARE DX/SX**

**GRADINO CUBO**  
**LINEARE**

**Sono disponibili diverse dimensioni di GRADINO CUBO LINEARE e ANGOLARE, consultare pag. 390**

Other sizes of step tread cube are available. Please refer to page 390

Plusieurs dimensions de nez de marche cube sont disponibles, voir page 390

Die Stufenplatte Cubo ist in verschiedenen Dimensionen verfügbar, siehe Seite 390

## Pezzi Speciali 20 mm special trims 20 mm :: pieces speciales 20 mm :: Sonderstücke 20 mm

**Per maggiori informazioni sui pezzi speciali 2.0 consultare pag. 392**

For more information on the special trims we can supply, please refer to page 392

Pour de plus amples informations au sujet des pièces spéciales réalisables, voir page 392

Für nähere Angaben zu möglichen Sonderstücke, siehe Seite 392





# It's Different

contemporary



IT'S DIFFERENT Black Mirron Rett. 60x120 :: Grey London Rett. 60x120 :: Nickel Chrome Rett. 60x120 :: Mix Grey Rett. 20x20





C-Wo



# It's Different

contemporary



IT'S DIFFERENT Black Mirron Rett. 60x60 :: Black Mirror Rett. 60x120 :: Black Mirror Intreccio 30x30 :: Lillium Crystal Rett. 60x120









**IT'S DIFFERENT** Dark Soul Rett. 60x120

# It's Different

## contemporary

### Gres porcellanato colorato in massa

fully-coloured porcelain tiles :: grès cérame coloré dans la masse :: durchgefärbtes Feinsteinzeug

### Superficie: opaca

surface :: surface :: Oberfläche: Matt

### Colori

colours :: couleurs :: Farben



Grey  
London

Dark Soul

Black  
Mirror

Nickel  
Chrome

### Formati

sizes :: formats :: Formaten



90x90  
Rettificato

2.0 90x90  
Rettificato

60x120  
Rettificato

2.0 60x120  
Rettificato

60x60  
Naturale  
Rettificato

30x60  
Naturale  
Rettificato

20x20  
Rettificato

### Info tecniche

technical info :: info techniques :: technische Info

INGELIVO	MOHS 7	≤ 175	mm 9,5 - 10,5	R 10 - A+B	5	A-LA-HA	≥ 35 N/mm <sup>2</sup>	≤ 0,5%	V 3
INGELIVO	MOHS 8	≤ 175	mm 20	R 11 - A+B+C	5	A-LA-HA	≥ 45 N/mm <sup>2</sup>	≤ 0,2%	V 3
									2.0



# It's Different

Gres porcellanato colorato in massa :: fully-coloured porcelain tiles :: grès cérame coloré dans la masse :: durchgefärbtes Feinsteinzeug



**cod. 0045295 Grey London Rett.**  
60x120 - 24"x48"

MQ/200  
BOX/02

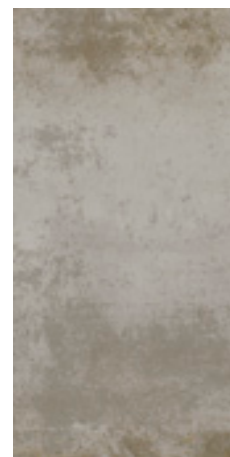

**cod. 0045522 Grey London**  
30x60 - 12"x24"

MQ/181  
BOX/07

**cod. 0045526 Grey London Rett.**  
30x60 - 12"x24"

MQ/400  
BOX/07



**cod. 0047733 Grey London Rett.**  
90x90 - 36"x36"

MQ/192  
BOX/02



**cod. 0045299 Grey London**  
60x60 - 24"x24"

MQ/186  
BOX/04

**cod. 0045303 Grey London Rett.**  
60x60 - 24"x24"

MQ/187  
BOX/04

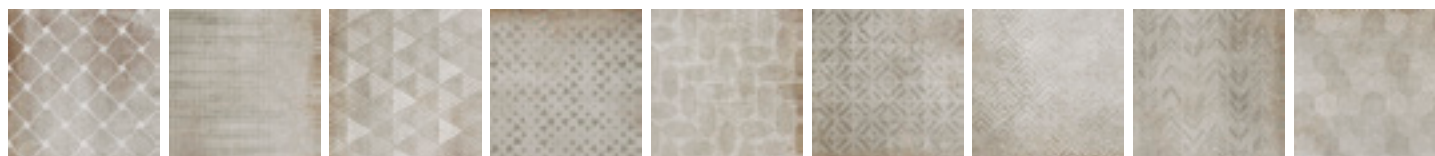

**cod. 0045933 Mix Grey Rett.**  
20x20 - 8"x8"

MQ/187  
BOX/25

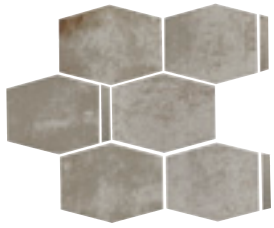

**cod. 0048274 Esagona Glitter Grey L.** PZ/179  
28x28 - 11"x11" BOX/06



**cod. 0048198 Grey London Intreccio** PZ/101  
30x30 - 12"x12" BOX/11



**cod. 0048277 Mos.Geo.Mix Grey/Black** PZ/175  
22x27 - 9"x10" BOX/06



**cod. 0045827 2.0 Grey London Rett.** MQ/212  
60x120 - 24"x48" BOX/01



**cod. 0047991 2.0 Grey London Rett.** MQ/212  
90x90 - 36"x36" BOX/01



# It's Different

Gres porcellanato colorato in massa :: fully-coloured porcelain tiles :: grès cérame coloré dans la masse :: durchgefärbtes Feinsteinzeug

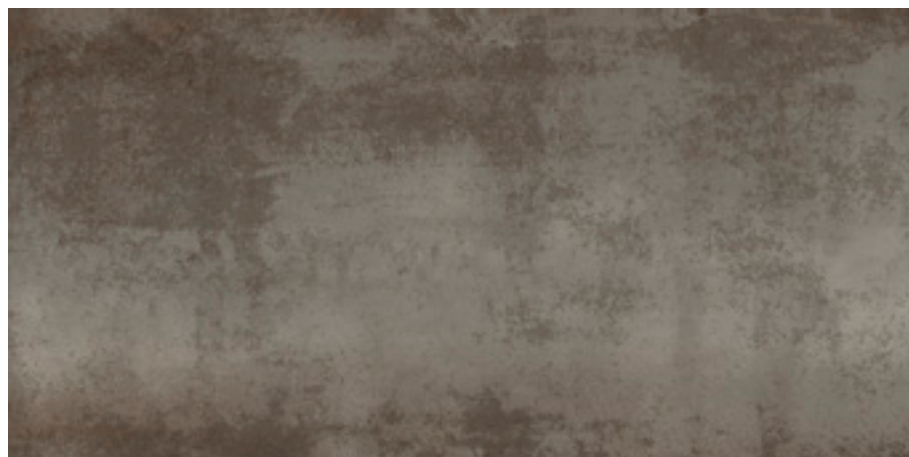

**cod. 0045824 Dark Soul Rett.**  
60x120 - 24"x48"

MQ/200  
BOX/02



**cod. 0045821 Dark Soul**  
30x60 - 12"x24"

MQ/181  
BOX/07

**cod. 0045822 Dark Soul Rett.**  
30x60 - 12"x24"

MQ/400  
BOX/07



**cod. 0047734 Dark Soul Rett.**  
90x90 - 36"x36"

MQ/192  
BOX/02



**cod. 0045511 Dark Soul**  
60x60 - 24"x24"

MQ/186  
BOX/04

**cod. 0045515 Dark Soul Rett.**  
60x60 - 24"x24"

MQ/187  
BOX/04



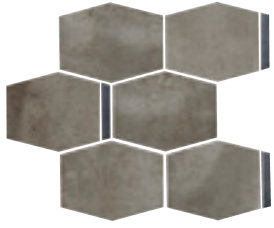

**cod. 0048275 Esagona Glitter Dark S.** PZ/179  
28x28 - 11"x11" BOX/06



**cod. 0048199 Dark Soul Intreccio** PZ/101  
30x30 - 12"x12" BOX/11



**cod. 0048276 Mos.Geo.Mix Nickel/Dark** PZ/175  
22x27 - 9"x10" BOX/06



**cod. 0045828 2.0 Dark Soul Rett.** MQ/212  
60x120 - 24"x48" BOX/01



**cod. 0047992 2.0 Dark Soul Rett.** MQ/212  
90x90 - 36"x36" BOX/01



# It's Different

Gres porcellanato colorato in massa :: fully-coloured porcelain tiles :: grès cérame coloré dans la masse :: durchgefärbtes Feinsteinzeug



**cod. 0045294 Black Mirror Rett.**

60x120 - 24"x48"

MQ/200

BOX/02



**cod. 0045521 Black Mirror**

30x60 - 12"x24"

MQ/181

BOX/07

**cod. 0045525 Black Mirror Rett.**

30x60 - 12"x24"

MQ/400

BOX/07



**cod. 0047732 Black Mirror Rett.**

90x90 - 36"x36"

MQ/192

BOX/02



**cod. 0045298 Black Mirror**

60x60 - 24"x24"

MQ/186

BOX/04

**cod. 0045302 Black Mirror Rett.**

60x60 - 24"x24"

MQ/187

BOX/04

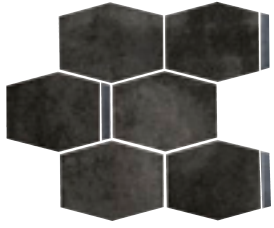

**cod. 0048273 Esagona Glitter Black** PZ/179  
28x28 - 11"x11" BOX/06

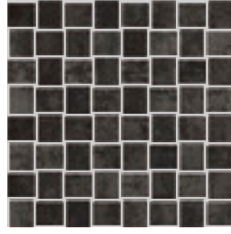

**cod. 0048201 Black Mirror Intreccio** PZ/101  
30x30 - 12"x12" BOX/11



**cod. 0048277 Mos.Geo.Mix Grey/Black** PZ/175  
22x27 - 9"x10" BOX/06



**cod. 0045826 2.0 Black Mirror Rett.** MQ/212  
60x120 - 24"x48" BOX/01



**cod. 0047990 2.0 Black Mirror Rett.** MQ/212  
90x90 - 36"x36" BOX/01





# It's Different

Gres porcellanato colorato in massa :: fully-coloured porcelain tiles :: grès cérame coloré dans la masse :: durchgefärbtes Feinsteinzeug

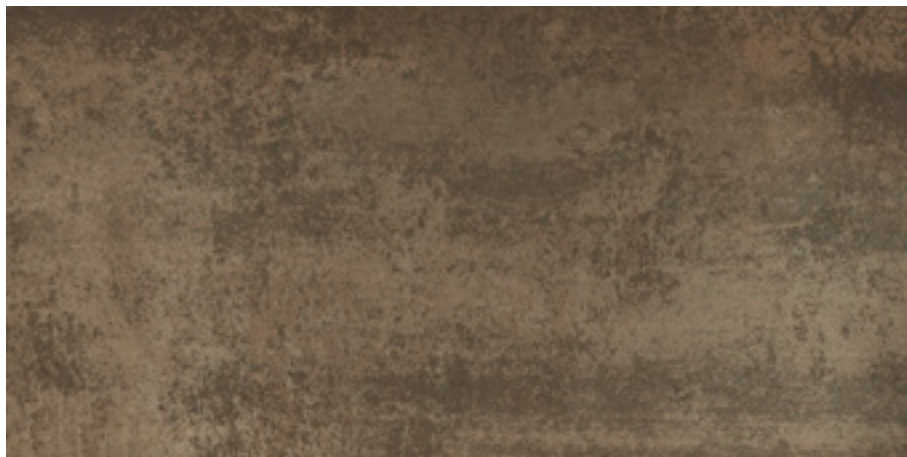

**cod. 0045293 Nickel Chrome Rett.**  
60x120 - 24"x48"

MQ/200  
BOX/02



**cod. 0045520 Nickel Chrome**  
30x60 - 12"x24"

MQ/181  
BOX/07

**cod. 0045524 Nickel Chrome Rett.**  
30x60 - 12"x24"

MQ/400  
BOX/07



**cod. 0047731 Nickel Chrome Rett.**  
90x90 - 36"x36"

MQ/192  
BOX/02

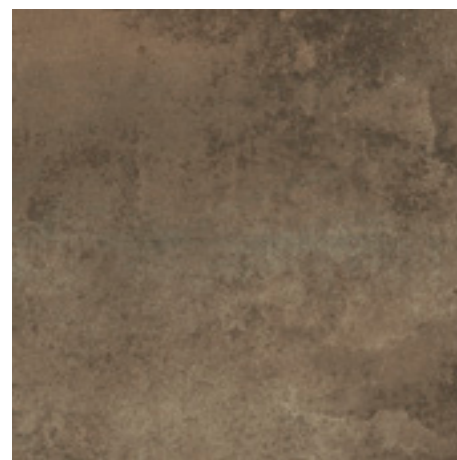

**cod. 0045297 Nickel Chrome**  
60x60 - 24"x24"

MQ/186  
BOX/04

**cod. 0045301 Nickel Chrome Rett.**  
60x60 - 24"x24"

MQ/187  
BOX/04

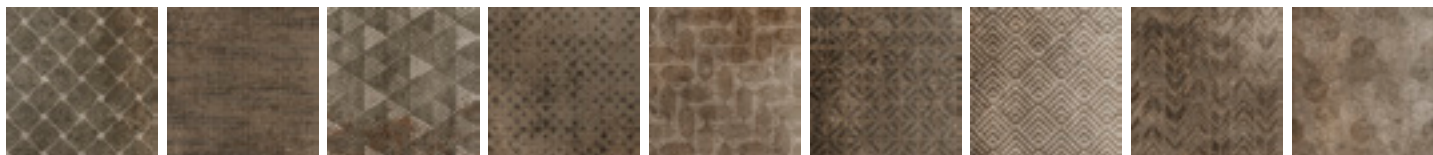

**cod. 0045932 Mix Nickel Rett.**  
20x20 - 8"x8"

MQ/187  
BOX/25

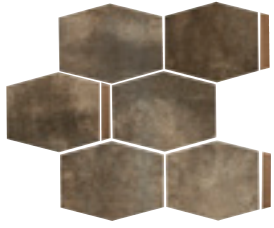

**cod. 0048272 Esagona Glitter Nickel** PZ/179  
28x28 - 11"x11" BOX/06



**cod. 0048200 Nickel Chrome Intreccio** PZ/101  
30x30 - 12"x12" BOX/11



**cod. 0048276 Mos.Geo.Mix Nickel/Dark** PZ/175  
22x27 - 9"x10" BOX/06



**cod. 0045825 2.0 Nickel Chrome Rett.** MQ/212  
60x120 - 24"x48" BOX/01



**cod. 0047989 2.0 Nickel Chrome Rett.** MQ/212  
90x90 - 36"x36" BOX/01



DUE ZERO







## Imballaggio packing :: conditionnement :: Verpackung

Formato Size Format Format	Spessore Thickness Epaisseur Stärke	Pezzi/Sc Pcs/Box Pcs/Ctn Stck/Kart	m <sup>2</sup> /Sc m <sup>2</sup> /Box m <sup>2</sup> /Ctn m <sup>2</sup> /Kart	kg/Sc kg/Box kg/Ctn kg/Kart	Sc/Europal. Box Europal. Ctn/Europal. Kart/Europal.	m <sup>2</sup> /Europal. m <sup>2</sup> /Europal. m <sup>2</sup> /Europal. m <sup>2</sup> /Europal.	kg/Europal. kg/Europal. kg/Europal. kg/Europal.
90x90 Rett.	10	2	1,62	35	24	38,88	840
90x90 2.0 Rett.	20	1	0,81	36,6	30	24,3	1098
60x120 Rett.	10,5	2	1,44	32	32	46,08	1024
60x120 2.0 Rett.	20	1	0,72	32	32	23,04	1024
60x60	10	4	1,44	30,65	30	43,20	919,50
60x60 Rett.	10	4	1,44	30	30	43,20	900
30x60	9,5	7	1,26	23	40	50,40	920
30x60 Rett.	9,5	7	1,26	22,10	40	50,40	884
20x20 Rett.	10	25	1	21	60	60	1260

## Pezzi Speciali special trims :: pieces speciales :: Sonderstücke

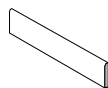

**BATTISCOPA**  
(smuss. artig.)  
8x60 - 3,1"x24"  
**PZ/85**  
**BOX/15**

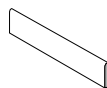

**BATTISCOPA RETT.**  
(smuss. artig.)  
8x60 - 3,1"x24"  
**PZ/88**  
**BOX/15**

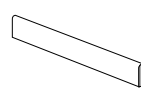

**BATTISCOPA RETT.**  
(smuss. artig.)  
7,2x90 - 2,8"x36"  
**PZ/110**  
**BOX/10**

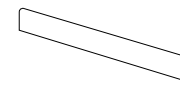

**BATTISCOPA RETT.**  
(smuss. artig.)  
7,2x120 - 2,8"x48"  
**PZ/144**  
**BOX/08**

	Grey London	cod. 0046408	cod. 0046558	cod. 0046593	cod. 0046394
	Dark Soul	cod. 0046410	cod. 0046561	cod. 0046595	cod. 0046396
	Black Mirror	cod. 0046407	cod. 0046557	cod. 0046592	cod. 0046392
	Nickel Chrome	cod. 0046409	cod. 0046560	cod. 0046594	cod. 0046395

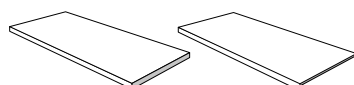

**GRADINO CUBO**  
**ANGOLARE DX/SX**

**GRADINO CUBO**  
**LINEARE**

**Sono disponibili diverse dimensioni di GRADINO CUBO LINEARE e ANGOLARE, consultare pag. 390**

Other sizes of step tread cube are available. Please refer to page 390

Plusieurs dimensions de nez de marche cube sont disponibles, voir page 390

Die Stufenplatte Cubo ist in verschiedenen Dimensionen verfügbar, siehe Seite 390

## Pezzi Speciali 20 mm special trims 20 mm :: pieces speciales 20 mm :: Sonderstücke 20 mm

**Per maggiori informazioni sui pezzi speciali 2.0 consultare pag. 392**

For more information on the special trims we can supply, please refer to page 392

Pour de plus amples informations au sujet des pièces spéciales réalisables, voir page 392

Für nähere Angaben zu möglichen Sonderstücke, siehe Seite 392



# Azulejos

contemporary











# Azulejos

## contemporary

### Gres porcellanato colorato in massa

fully-coloured porcelain tiles :: grès cérame coloré dans la masse :: durchgefärbtes Feinsteinzeug

### Superficie: opaca

surface :: surface :: Oberfläche: Matt

### Colori

colours :: couleurs :: Farben



Portugal Estoril

### Formati

sizes :: formats :: Formaten



20x20  
Rettificato

### Info tecniche

technical info :: info techniques :: technische Info



INGELIVO



MOHS 6



PEI IV



mm 10



>  $\mu$  0,40



5



A-LA-HA



$\geq 35$  N/mm<sup>2</sup>



$\leq 0,5\%$



V 2



# Azulejos

Gres porcellanato colorato in massa :: fully-coloured porcelain tiles :: grès cérame coloré dans la masse :: durchgefärbtes Feinsteinzeug

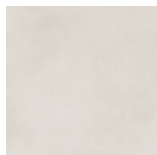

**cod. 0040100 Portugal Rett.** MQ/500  
20x20 - 8"x8" BOX/25

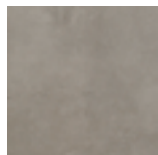

**cod. 0041353 Estoril Rett.** MQ/500  
20x20 - 8"x8" BOX/25



**cod. 0040096 Oporto Rett.** MQ/187  
20x20 - 8"x8" BOX/25



**cod. 0040097 Ribeira Mix Rett.**  
20x20 - 8"x8"

MQ/187  
BOX/25





**cod. 0040100 Portugal Rett.** MQ/500  
20x20 - 8"x8" BOX/25



**cod. 0041353 Estoril Rett.** MQ/500  
20x20 - 8"x8" BOX/25



**cod. 0040098 Baixa Rett.** MQ/187  
20x20 - 8"x8" BOX/25



**cod. 0040099 Rossio Mix Rett.** MQ/187  
20x20 - 8"x8" BOX/25

# Azulejos

Gres porcellanato colorato in massa :: fully-coloured porcelain tiles :: grès cérame coloré dans la masse :: durchgefärbtes Feinsteinzeug

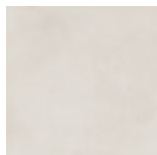

**cod. 0040100 Portugal Rett.** MQ/500  
20x20 - 8"x8" BOX/25

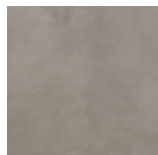

**cod. 0041353 Estoril Rett.** MQ/500  
20x20 - 8"x8" BOX/25



**cod. 0040094 Lisboa Rett.** MQ/187  
20x20 - 8"x8" BOX/25

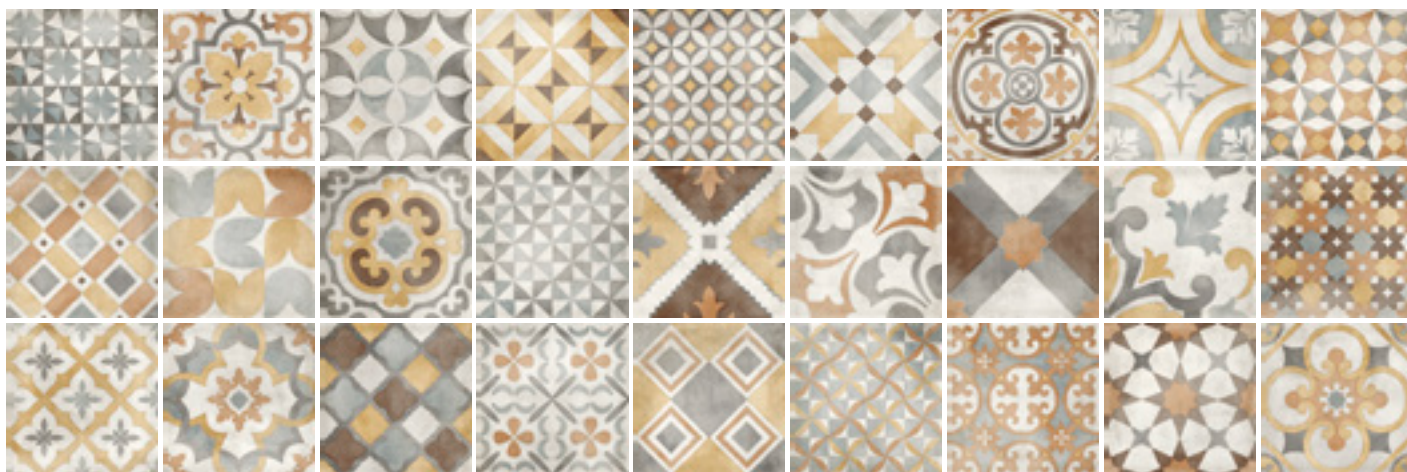

**cod. 0040095 Alfama Mix Rett.**  
20x20 - 8"x8"

MQ/187  
BOX/25



**AZULEJOS** Portugal Rett. 20x20 :: Alfama Mix Rett. 20x20

## Imballaggio packing :: conditionnement :: Verpackung

Formato Size Format Format	Spessore Thickness Epaisseur Stärke	Pezzi/Sc Pcs/Box Pcs/Ctn Stck/Kart	m <sup>2</sup> /Sc m <sup>2</sup> /Box m <sup>2</sup> /Ctn m <sup>2</sup> /Kart	kg/Sc kg/Box kg/Ctn kg/Kart	Sc/Europal. Box Europal. Ctn/Europal Kart/Europal.	m <sup>2</sup> /Europal. m <sup>2</sup> /Europal. m <sup>2</sup> /Europal. m <sup>2</sup> /Europal.	kg/Europal. kg/Europal. kg/Europal. kg/Europal.
20x20 Rett.	10	25	1	21	60	60	1260



# Tex

contemporary



TEX Juta Rett. 90x90 :: Khadi Rombo 34x34 :: Juta Rombo 34x34 :: Charleston Burgundy 7,5x30







# Tex

contemporary

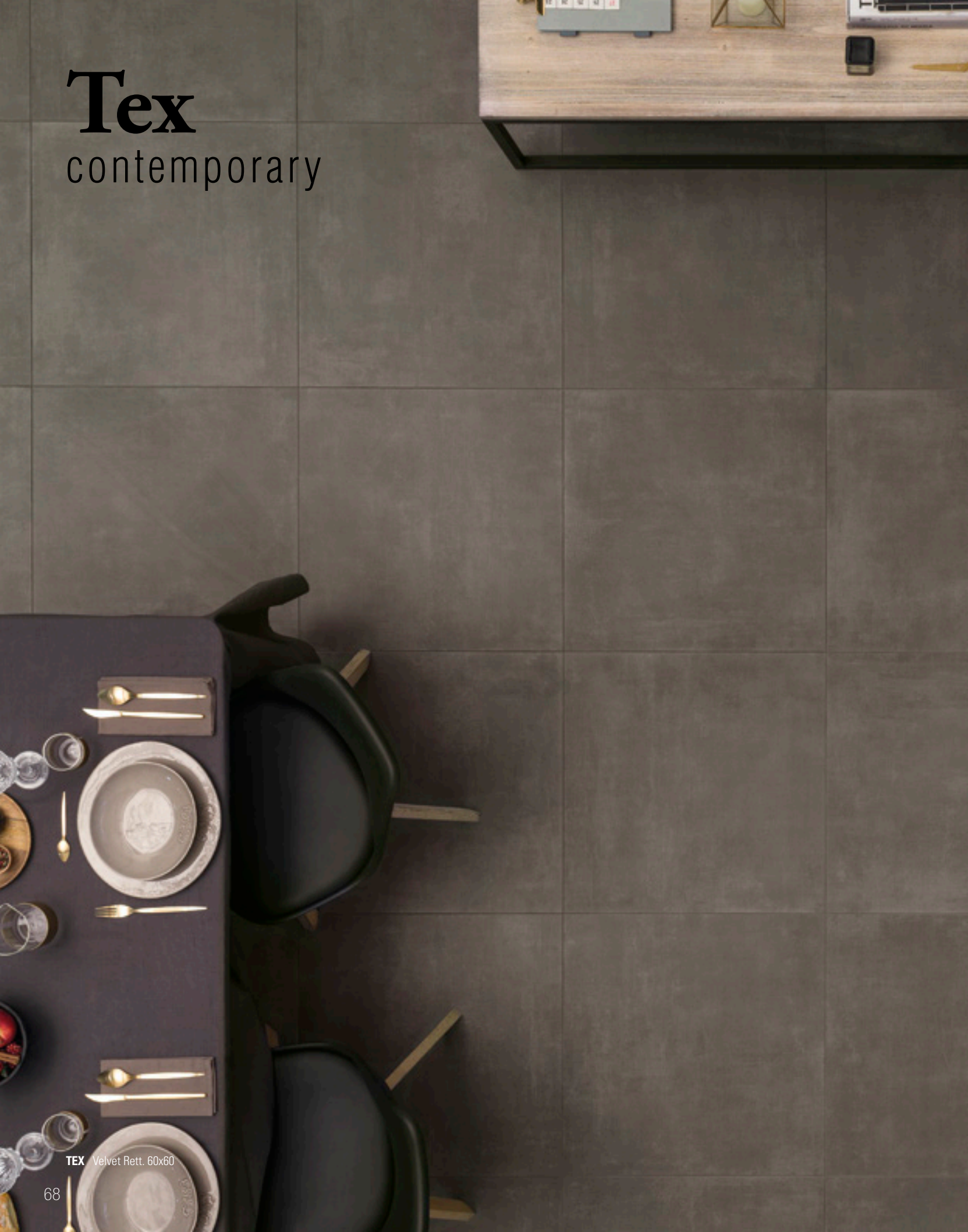

TEX Velvet Rett. 60x60







# Tex

contemporary











TEX Voile Blanc Rett. 30x90

# Tex

## contemporary

### Rivestimento in pasta bianca

wall tiles white body :: revêtement en pâte blanche :: weißscherbige Wandfliesen

### Superficie: opaca

surface :: surface :: Oberfläche: Matt

### Colori

colours :: couleurs :: Farben

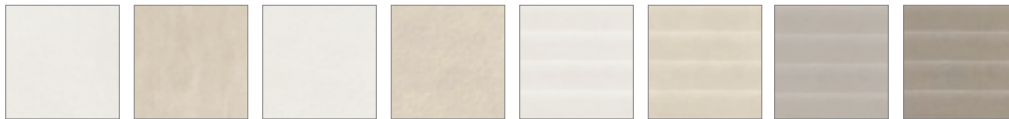

Voile Blanc

Voile Beige

Macramé  
Blanc

Macramé  
Beige

Plissé  
Blanc

Plissé  
Beige

Plissé  
Gris

Plissé  
Brun

### Formati

sizes :: formats :: Formaten



30x90  
Rettificato





TEX Khadi Rombo Rett. 34x34 :: Juta Rombo Rett. 34x34

# Tex

## contemporary

### Gres porcellanato colorato in massa

fully-coloured porcelain tiles :: grès cérame coloré dans la masse :: durchgefärbtes Feinsteinzeug

### Superficie: opaca

surface :: surface :: Oberfläche: Matt

### Colori

colours :: couleurs :: Farben



Shantung

Satin

Velvet

Khadi

Juta

### Formati

sizes :: formats :: Formaten

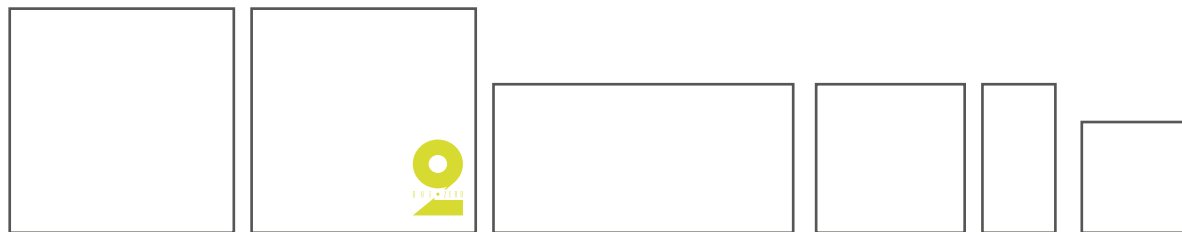

90x90  
Rettificato

2.0 90x90  
Rettificato

60x120  
Rettificato

60x60  
Naturale  
Rettificato

30x60  
Naturale  
Rettificato

45x45  
Naturale

### Info tecniche

technical info :: info techniques :: technische Info

INGELIVO	MOHS 7	≤ 175	mm 9 - 10,5	R 10 - A	5	A-LA-HA	≥ 35 N/mm <sup>2</sup>	≤ 0,5%	V2
INGELIVO	MOHS 8	≤ 175	mm 20	R 11 - A+B+C	5	A-LA-HA	≥ 45 N/mm <sup>2</sup>	≤ 0,2%	V2 2.0



# Tex

Rivestimento in pasta bianca :: wall tiles white body :: revêtement en pâte blanche :: weißscherbige Wandfliesen

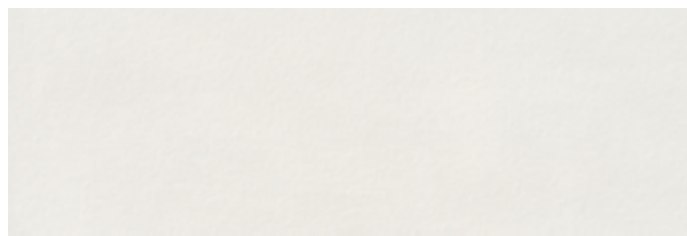

**cod. 0035409 Voile Blanc Rett.** MQ/500  
30x90 - 12"x36" BOX/04



**cod. 0035410 Voile Beige Rett.** MQ/500  
30x90 - 12"x36" BOX/04

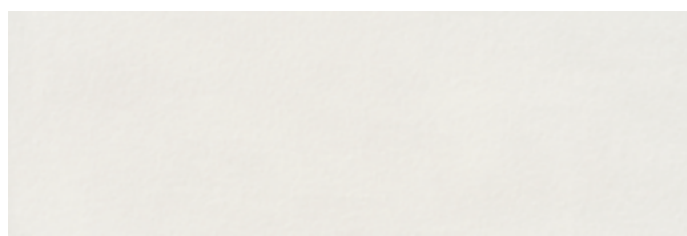

**cod. 0035412 Macramé Blanc Rett.** MQ/187  
30x90 - 12"x36" BOX/04

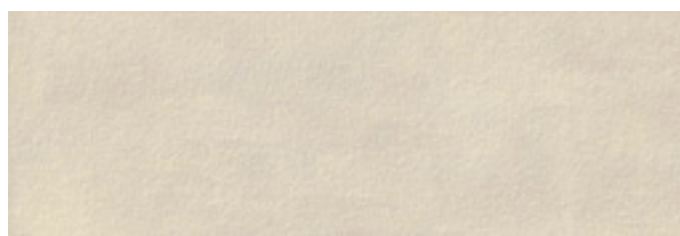

**cod. 0035413 Macramé Beige Rett.** MQ/187  
30x90 - 12"x36" BOX/04



**cod. 0035414 Plissé Blanc Rett.** MQ/187  
30x90 - 12"x36" BOX/04



**cod. 0035416 Plissé Beige Rett.** MQ/187  
30x90 - 12"x36" BOX/04



**cod. 0035415 Plissé Gris Rett.** MQ/187  
30x90 - 12"x36" BOX/04

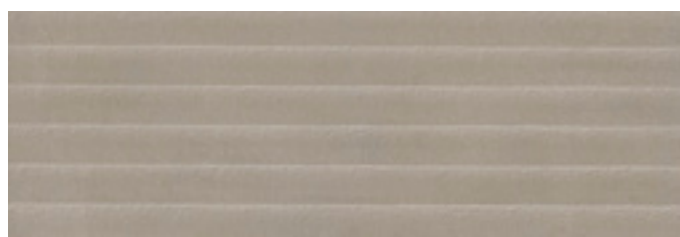

**cod. 0035417 Plissé Brun Rett.** MQ/187  
30x90 - 12"x36" BOX/04

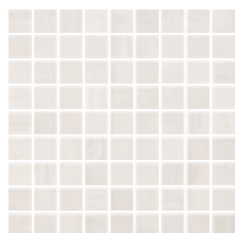

**cod. 0036797 Mosaico Blanc su rete** PZ/167  
30x30 - 12"x12" BOX/06

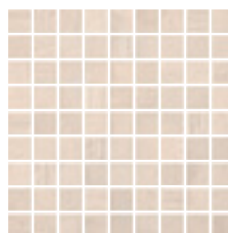

**cod. 0036798 Mosaico Beige su rete** PZ/167  
30x30 - 12"x12" BOX/06

Gres porcellanato colorato in massa :: fully-coloured porcelain tiles :: grès cérame coloré dans la masse :: durchgefärbtes Feinsteinzeug



**cod. 0035622 Shantung Rett.**  
60x120 - 24"x48"

MQ/200  
BOX/02



**cod. 0035342 Shantung**  
60x60 - 24"x24"

MQ/186  
BOX/04

**cod. 0035429 Shantung Rett.**  
60x60 - 24"x24"

MQ/187  
BOX/04

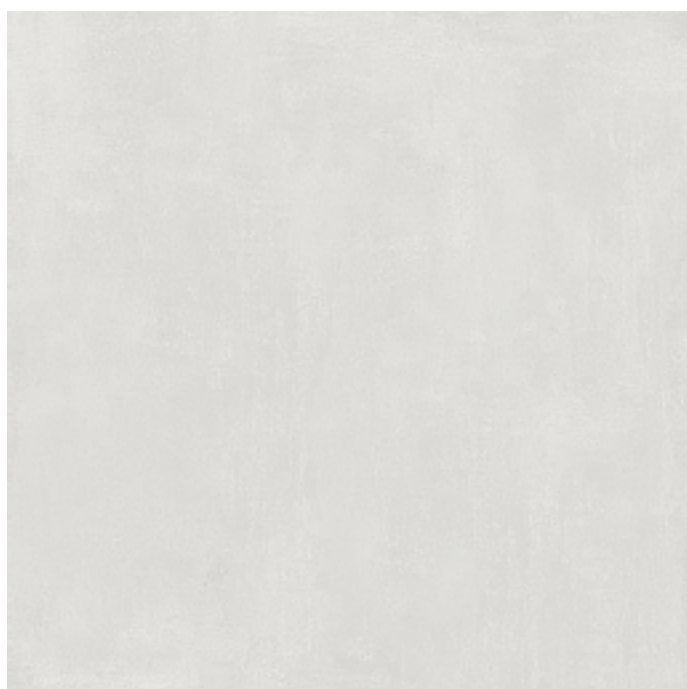

**cod. 0035750 Shantung Rett.**  
90x90 - 36"x36"

MQ/192  
BOX/02



**cod. 0035537 Shantung**  
30x60 - 12"x24"

MQ/181  
BOX/07



**cod. 0038542 Shantung**  
45x45 - 18"x18"

MQ/172  
BOX/05

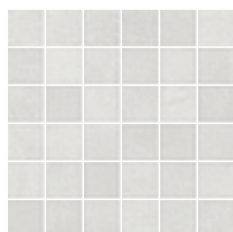

**cod. 0036875 Shantung Mosaico 5x5**  
su rete 30x30 - 12"x12"

PZ/101  
BOX/11

**cod. 0035543 Shantung Rett.**  
30x60 - 12"x24"

MQ/400  
BOX/07



**cod. 0036788 Shantung Rombo**  
34x34 - 13,4"x13,4"

PZ/153  
BOX/06



# Tex

Gres porcellanato colorato in massa :: fully-coloured porcelain tiles :: grès cérame coloré dans la masse :: durchgefärbtes Feinsteinzeug



<b>cod. 0035625 Satin Rett.</b>	MQ/200
60x120 - 24"x48"	BOX/02



<b>cod. 0035536 Satin</b>	MQ/181
30x60 - 12"x24"	BOX/07

<b>cod. 0035542 Satin Rett.</b>	MQ/400
30x60 - 12"x24"	BOX/07



<b>cod. 0035343 Satin</b>	MQ/186
60x60 - 24"x24"	BOX/04

<b>cod. 0035432 Satin Rett.</b>	MQ/187
60x60 - 24"x24"	BOX/04



<b>cod. 0038541 Satin</b>	MQ/172
45x45 - 18"x18"	BOX/05



<b>cod. 0036789 Satin Rombo</b>	PZ/153
34x34 - 13,4"x13,4"	BOX/06



<b>cod. 0036876 Satin Mosaico 5x5</b>	PZ/101
su rete 30x30 - 12"x12"	BOX/11

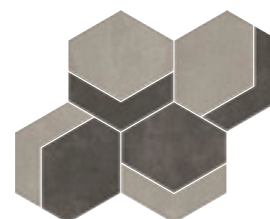

<b>cod. 0036794 Esagona Satin/Velvet</b>	PZ/180
Mosaico su rete 30x35 - 12"x13,8"	BOX/06

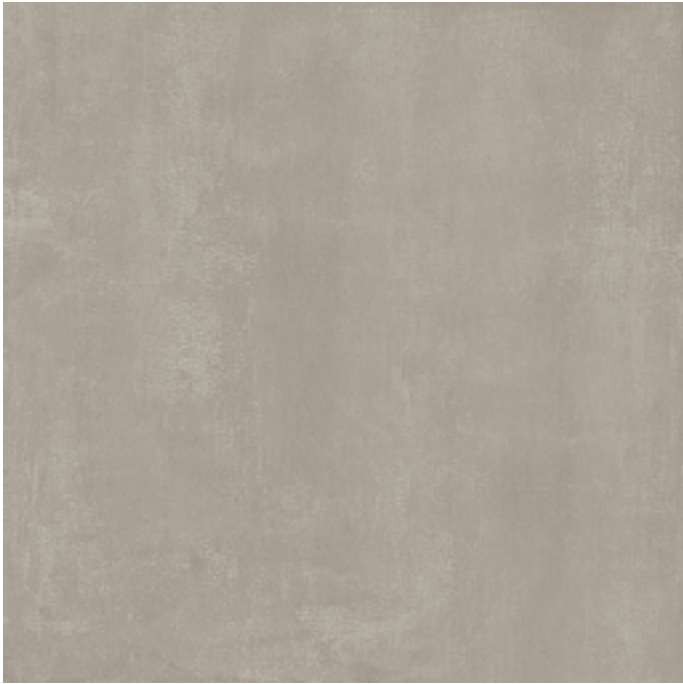

**cod. 0035747 Satin Rett.**

90x90 - 36"x36"

MQ/192

BOX/02



**cod. 0037220 2.0 Satin Rett.**

90x90 - 36"x36"

MQ/212

BOX/01



# Tex

Gres porcellanato colorato in massa :: fully-coloured porcelain tiles :: grès cérame coloré dans la masse :: durchgefärbtes Feinsteinzeug



**cod. 0035624 Velvet Rett.**  
60x120 - 24"x48"

MQ/200  
BOX/02



**cod. 0035538 Velvet**  
30x60 - 12"x24"

MQ/181  
BOX/07

**cod. 0035544 Velvet Rett.**  
30x60 - 12"x24"

MQ/400  
BOX/07



**cod. 0035344 Velvet**  
60x60 - 24"x24"

MQ/186  
BOX/04

**cod. 0035431 Velvet Rett.**  
60x60 - 24"x24"

MQ/187  
BOX/04



**cod. 0038543 Velvet**  
45x45 - 18"x18"

MQ/172  
BOX/05



**cod. 0036790 Velvet Rombo**  
34x34 - 13,4"x13,4"

PZ/153  
BOX/06

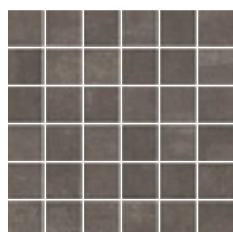

**cod. 0036877 Velvet Mosaico 5x5**  
su rete 30x30 - 12"x12"

PZ/101  
BOX/11

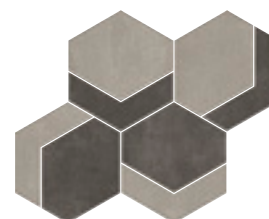

**cod. 0036794 Esagona Satin/Velvet**  
Mosaico su rete 30x35 - 12"x13,8"

PZ/180  
BOX/06





**cod. 0035748 Velvet Rett.**

90x90 - 36"x36"

MQ/192

BOX/02

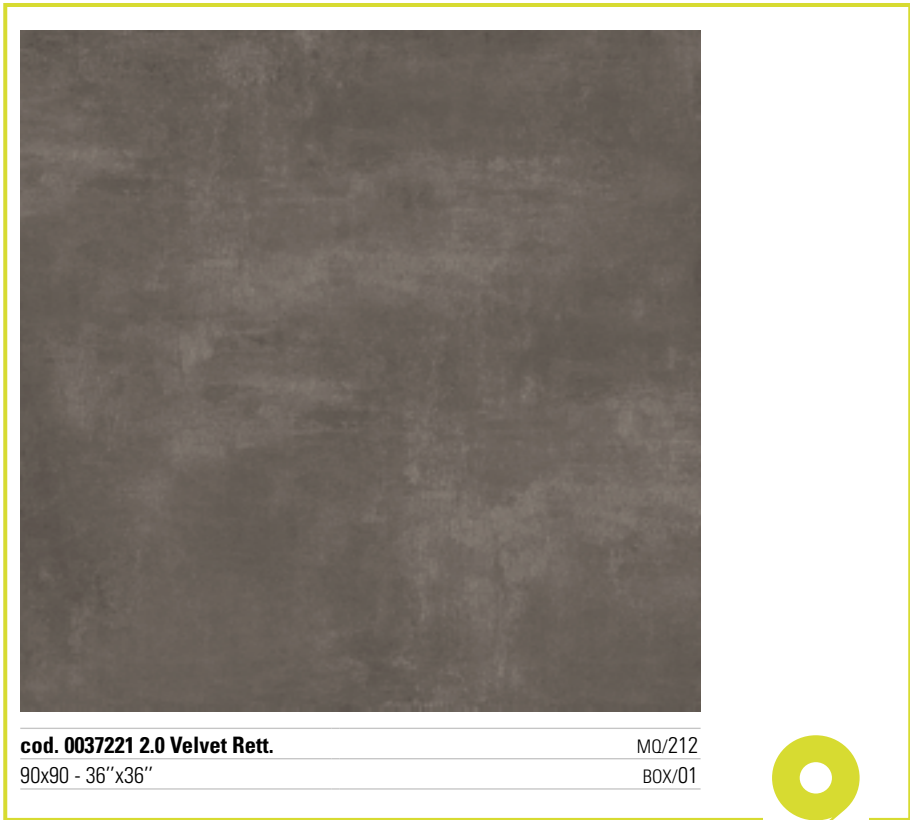

**cod. 0037221 2.0 Velvet Rett.**

90x90 - 36"x36"

MQ/212

BOX/01



# Tex

Gres porcellanato colorato in massa :: fully-coloured porcelain tiles :: grès cérame coloré dans la masse :: durchgefärbtes Feinsteinzeug



<b>cod. 0035623 Khadi Rett.</b>	MQ/200
60x120 - 24"x48"	BOX/02



<b>cod. 0035535 Khadi</b>	MQ/181
30x60 - 12"x24"	BOX/07
<b>cod. 0035541 Khadi Rett.</b>	MQ/400
30x60 - 12"x24"	BOX/07



<b>cod. 0035345 Khadi</b>	MQ/186
60x60 - 24"x24"	BOX/04

<b>cod. 0035430 Khadi Rett.</b>	MQ/187
60x60 - 24"x24"	BOX/04



<b>cod. 0038540 Khadi</b>	MQ/172
45x45 - 18"x18"	BOX/05



<b>cod. 0036791 Khadi Rombo</b>	PZ/153
34x34 - 13,4"x13,4"	BOX/06

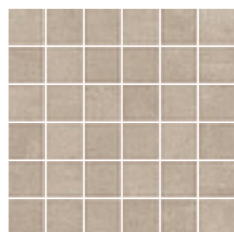

<b>cod. 0036878 Khadi Mosaico 5x5</b>	PZ/101
su rete 30x30 - 12"x12"	BOX/11



<b>cod. 0036795 Esagona Khadi/Juta</b>	PZ/180
Mosaico su rete 30x35 - 12"x13,8"	BOX/06



**cod. 0035746 Khadi Rett.**

90x90 - 36"x36"

MQ/192

BOX/02



**cod. 0037222 2.0 Khadi Rett.**

90x90 - 36"x36"

MQ/212

BOX/01



D U T • ZERO



# Tex

Gres porcellanato colorato in massa :: fully-coloured porcelain tiles :: grès cérame coloré dans la masse :: durchgefärbtes Feinsteinzeug



<b>cod. 0035626 Juta Rett.</b>	MQ/200
60x120 - 24"x48"	BOX/02



<b>cod. 0035534 Juta</b>	MQ/181
30x60 - 12"x24"	BOX/07

<b>cod. 0035540 Juta Rett.</b>	MQ/400
30x60 - 12"x24"	BOX/07



<b>cod. 0035346 Juta</b>	MQ/186
60x60 - 24"x24"	BOX/04

<b>cod. 0035433 Juta Rett.</b>	MQ/187
60x60 - 24"x24"	BOX/04



<b>cod. 0038539 Juta</b>	MQ/172
45x45 - 18"x18"	BOX/05



<b>cod. 0036792 Juta Rombo</b>	PZ/153
34x34 - 13,4"x13,4"	BOX/06

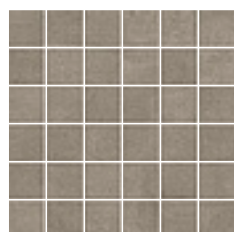

<b>cod. 0036879 Juta Mosaico 5x5</b>	PZ/101
su rete 30x30 - 12"x12"	BOX/11



<b>cod. 0036795 Esagona Khadi/Juta</b>	PZ/180
Mosaico su rete 30x35 - 12"x13,8"	BOX/06



**cod. 0035749 Juta Rett.**

90x90 - 36"x36"

MQ/192

BOX/02

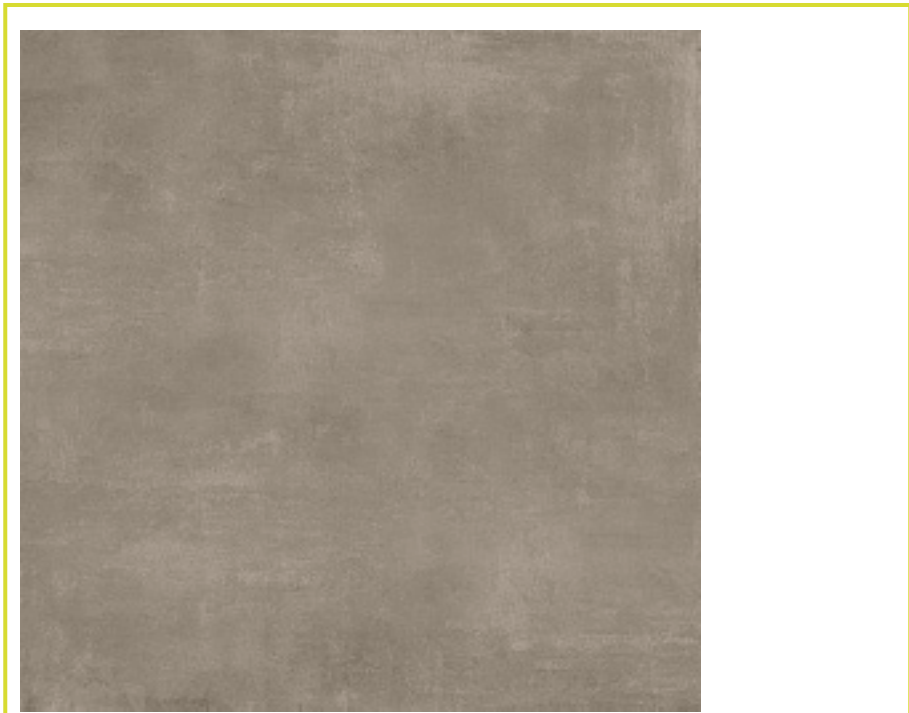

**cod. 0037223 2.0 Juta Rett.**

90x90 - 36"x36"

MQ/212

BOX/01







TEX 2.0 Khadi Rett. 90x90



## Imballaggio packing :: conditionnement :: Verpackung

Formato Size Format Format	Spessore Thickness Epaisseur Stärke	Pezzi/Sc Pcs/Box Pcs/Ctn Stck/Kart	m²/Sc m²/Box m²/Ctn m²/Kart	kg/Sc kg/Box kg/Ctn kg/Kart	Sc/Europal. Box Europal. Ctn/Europal. Kart/Europal.	m²/Europal. m²/Europal. m²/Europal. m²/Europal.	kg/Europal. kg/Europal. kg/Europal. kg/Europal.
30x90 Rett.	11,3	4	1,08	18,84	51	55,08	960,84
90x90 Rett.	10	2	1,62	35	24	38,88	840
90x90 2.0 Rett.	20	1	0,81	36,6	30	24,3	1098
60x120 Rett.	10,5	2	1,44	32	32	46,08	1024
60x60	10	4	1,44	30,65	30	43,20	919,50
60x60 Rett.	10	4	1,44	30	30	43,20	900
45x45	9	5	1,02	19,30	66	67,32	1273,80
30x60	9,5	7	1,26	23	40	50,40	920
30x60 Rett.	9,5	7	1,26	22,10	40	50,40	884

## Pezzi Speciali special trims :: pieces speciales :: Sonderstücke

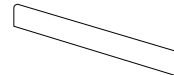

**BATTISCOPA**  
(coordinato)  
8x45 - 3,1"x18"  
**ML/101**  
**BOX/28**

**BATTISCOPA**  
(smuss. artig.)  
8x60 - 3,1"x24"  
**PZ/85**  
**BOX/15**

**BATTISCOPA RETT.**  
(smuss. artig.)  
8x60 - 3,1"x24"  
**PZ/88**  
**BOX/15**

**BATTISCOPA RETT.**  
(smuss. artig.)  
7,2x90 - 2,8"x36"  
**PZ/110**  
**BOX/10**

**BATTISCOPA RETT.**  
(smuss. artig.)  
7,2x120 - 2,8"x48"  
**PZ/144**  
**BOX/08**

Shantung	cod. 0038552	cod. 0037076	cod. 0037081	cod. 0037091	cod. 0037086
Satin	cod. 0038551	cod. 0037077	cod. 0037082	cod. 0037092	cod. 0037087
Velvet	cod. 0038553	cod. 0037078	cod. 0037083	cod. 0037093	cod. 0037088
Khadi	cod. 0038550	cod. 0037079	cod. 0037084	cod. 0037094	cod. 0037089
Juta	cod. 0038549	cod. 0037080	cod. 0037085	cod. 0037095	cod. 0037090

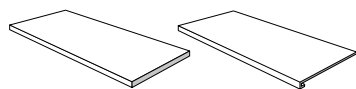

**GRADINO CUBO**  
**ANGOLARE DX/SX**

**GRADINO CUBO**  
**LINEARE**

**Sono disponibili diverse dimensioni di GRADINO CUBO LINEARE e ANGOLARE, consultare pag. 390**

Other sizes of step tread cube are available. Please refer to page 390  
Plusieurs dimensions de nez de marche cube sont disponibles, voir page 390  
Die Stufenplatte Cubo ist in verschiedenen Dimensionen verfügbar, siehe Seite 390

## Note note :: notes



## Pezzi Speciali 20 mm special trims 20 mm :: pieces speciales 20 mm :: Sonderstücke 20 mm

**Per maggiori informazioni sui pezzi speciali 2.0 consultare pag. 392**

For more information on the special trims we can supply, please refer to page 392

Pour de plus amples informations au sujet des pièces spéciales réalisables, voir page 392

Für nähere Angaben zu möglichen Sonderstücke, siehe Seite 392



# Charleston

contemporary



CHARLESTON Sky Grey 7,5x30 :: Brown Sugar 7,5x30 :: Desert Rose 7,5x30









**CHARLESTON** Burgundy 7,5x30

# Charleston

## contemporary

### Rivestimento in pasta bianca

wall tiles white body :: revêtement en pâte blanche :: weißscherbige Wandfliesen

### Superficie: lucida

surface: shiny :: surface: brillante :: Oberfläche: glänzend

### Colori

colours :: couleurs :: Farben



Gin Tonic    Black Jack    Desert Rose    Brown Sugar    Sky Grey    Silver Star



Burgundy    Ocean Drive    Sunset    Blu Navy    Pure Nude    Miami Ice

### Formati

sizes :: formats :: Formaten



7,5x30

# Charleston

Rivestimento in pasta bianca :: wall tiles white body :: revêtement en pâte blanche :: weißscherbige Wandfliesen



**cod. 0035882 Gin Tonic** MQ/510  
7,5x30 - 2,9"x11,81" BOX/25

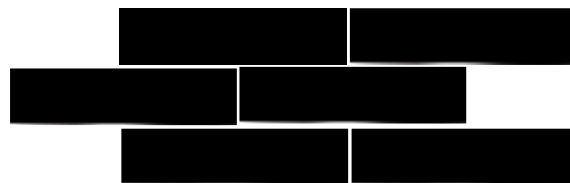

**cod. 0035891 Black Jack** MQ/510  
7,5x30 - 2,9"x11,81" BOX/25



**cod. 0035892 Desert Rose** MQ/510  
7,5x30 - 2,9"x11,81" BOX/25



**cod. 0035893 Brown Sugar** MQ/510  
7,5x30 - 2,9"x11,81" BOX/25



**cod. 0035890 Sky Grey** MQ/510  
7,5x30 - 2,9"x11,81" BOX/25

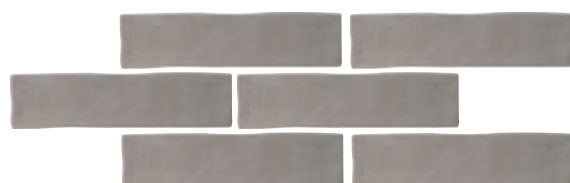

**cod. 0035894 Silver Star** MQ/510  
7,5x30 - 2,9"x11,81" BOX/25



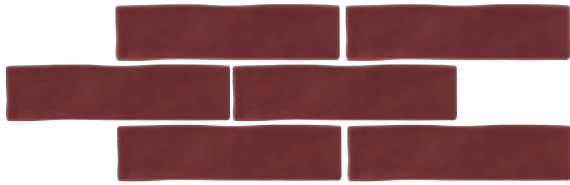

**cod. 0035895 Burgundy** MQ/510  
7,5x30 - 2,9"x11,81" BOX/25

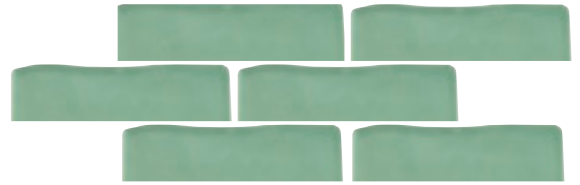

**cod. 0035898 Ocean Drive** MQ/510  
7,5x30 - 2,9"x11,81" BOX/25

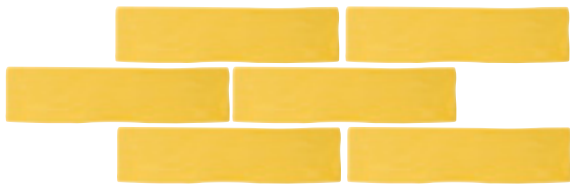

**cod. 0035896 Sunset** MQ/510  
7,5x30 - 2,9"x11,81" BOX/25

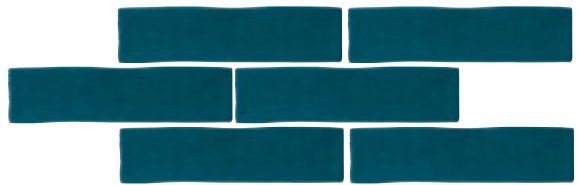

**cod. 0035897 Blu Navy** MQ/510  
7,5x30 - 2,9"x11,81" BOX/25

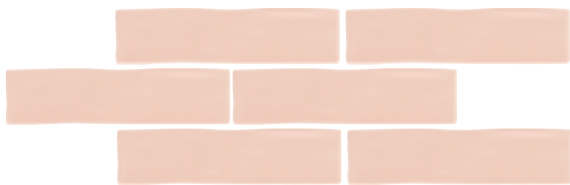

**cod. 0037380 Pure Nude** MQ/510  
7,5x30 - 2,9"x11,81" BOX/25

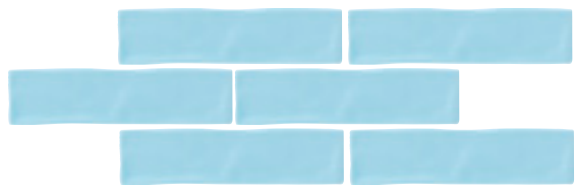

**cod. 0037381 Miami Ice** MQ/510  
7,5x30 - 2,9"x11,81" BOX/25

## Imballaggio packing :: conditionnement :: Verpackung

Formato Size Format Format	Spessore Thickness Epaisseur Stärke	Pezzi/Sc Box Pcs/Ctn Stck/Kart	m <sup>2</sup> /Sc m <sup>2</sup> /Box m <sup>2</sup> /Ctn m <sup>2</sup> /Kart	kg/Sc kg/Box kg/Ctn kg/Kart	Sc/Europal. Box Europal. Ctn/Europal. Kart/Europal.	m <sup>2</sup> /Europal. m <sup>2</sup> /Europal. m <sup>2</sup> /Europal.	kg/Europal. kg/Europal. kg/Europal.
7,5x30	10	25	0,56	9,50	121	67,76	1149,50

# Stile Urbano

contemporary









# Stile Urbano

contemporary



STILE URBANO 2.0 Calce Rett. 90x90











# Stile Urbano

## contemporary

### Gres porcellanato colorato in massa

fully-coloured porcelain tiles :: grès cérame coloré dans la masse :: durchgefärbtes Feinsteinzeug

### Superficie: opaca

surface :: surface :: Oberfläche: Matt

### Colori

colours :: couleurs :: Farben



Ferro Cemento Gesso Calce Mattone

### Formati

sizes :: formats :: Formaten

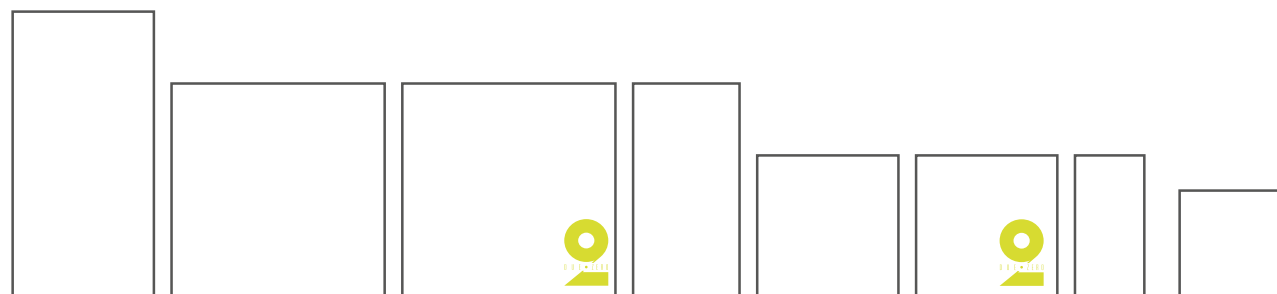

60x120 Rettificato 90x90 Rettificato 2.0 90x90 Rettificato 45x90 Naturale Rettificato 60x60 Naturale Rettificato 2.0 60x60 Rettificato 30x60 Naturale Rettificato 45x45 Naturale Anti-slip

### Info tecniche

technical info :: info techniques :: technische Info

INGELIVO	MOHS 6	≤ 175	mm 9 - 10,5	R 10 - A+B	5	A-LA-HA	≥ 35 N/mm <sup>2</sup>	≤ 0,5%	V 3
INGELIVO	MOHS 8	≤ 175	mm 9	R 11 - A+B	5	A-LA-HA	≥ 35 N/mm <sup>2</sup>	≤ 0,5%	V 3 AS
INGELIVO	MOHS 8	≤ 175	mm 20	R 11 - A+B+C	5	A-LA-HA	≥ 45 N/mm <sup>2</sup>	≤ 0,2%	V 3 2.0

# Stile Urbano

Gres porcellanato colorato in massa :: fully-coloured porcelain tiles :: grès cérame coloré dans la masse :: durchgefärbtes Feinsteinzeug

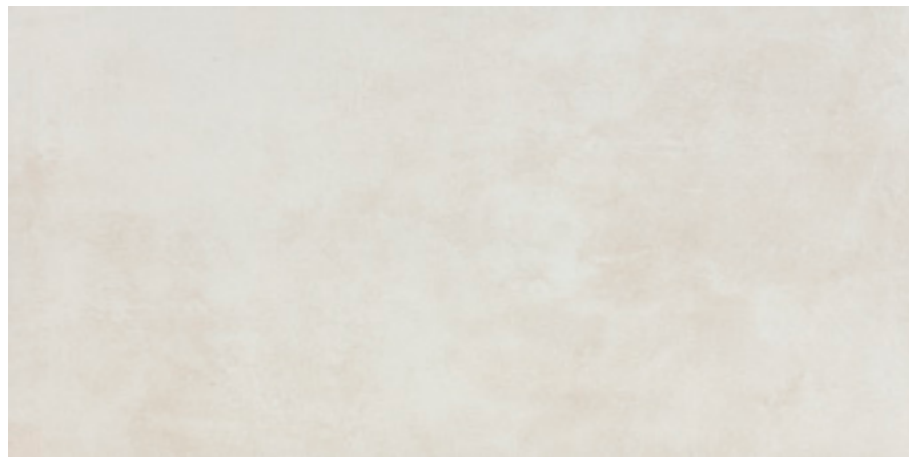

**cod. 0029512 Gesso Rett.**

60x120 - 24"x48"

MQ/200

BOX/02

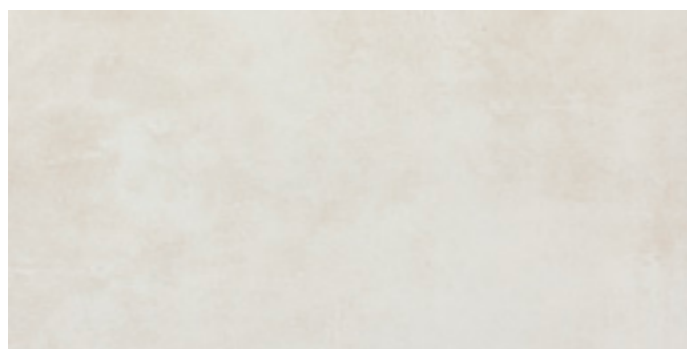

**cod. 0029510 Gesso**

45x90 - 18"x36"

MQ/187

BOX/03

**cod. 0029511 Gesso Rett.**

45x90 - 18"x36"

MQ/188

BOX/03



**cod. 0029505 Gesso**

45x45 - 18"x18"

MQ/172

BOX/05

**cod. 0036935 AS Gesso**

45x45 - 18"x18"

MQ/172

BOX/05



**cod. 0029530 Gesso Muretto**

30x30 - 12"x12"

PZ/105

BOX/11



**cod. 0029523 Gesso Mosaico**

30x30 - 12"x12"

PZ/101

BOX/11





<b>cod. 0029508 Gesso</b>	MQ/186
60x60 - 24"x24"	BOX/04
<b>cod. 0029509 Gesso Rett.</b>	MQ/187
60x60 - 24"x24"	BOX/04

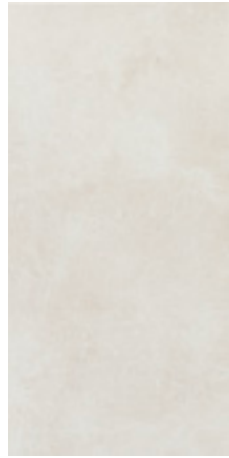

<b>cod. 0029506 Gesso</b>	MQ/181
30x60 - 12"x24"	BOX/07
<b>cod. 0029507 Gesso Rett.</b>	MQ/400
30x60 - 12"x24"	BOX/07



<b>cod. 0041826 Gesso Rett.</b>	MQ/192
90x90 - 36"x36"	BOX/02

# Stile Urbano

Gres porcellanato colorato in massa :: fully-coloured porcelain tiles :: grès cérame coloré dans la masse :: durchgefärbtes Feinsteinzeug



**cod. 0028639 Cemento Rett.**  
60x120 - 24"x48"

MQ/200  
BOX/02

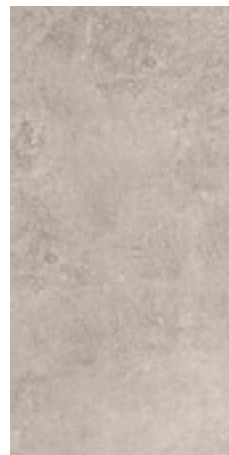

**cod. 0028698 Cemento**  
30x60 - 12"x24"

MQ/181  
BOX/07

**cod. 0028780 Cemento Rett.**  
30x60 - 12"x24"

MQ/400  
BOX/07



**cod. 0028670 Cemento**  
45x90 - 18"x36"

MQ/187  
BOX/03

**cod. 0028675 Cemento Rett.**  
45x90 - 18"x36"

MQ/188  
BOX/03



**cod. 0028773 Cemento**  
45x45 - 18"x18"

MQ/172  
BOX/05

**cod. 0036931 AS Cemento**  
45x45 - 18"x18"

MQ/172  
BOX/05



**cod. 0029526 Cemento Muretto** PZ/105  
30x30 - 12"x12" BOX/11



**cod. 0029463 Cemento Mosaico** PZ/101  
30x30 - 12"x12" BOX/11



<b>cod. 0028678 Cemento</b>	MQ/186
60x60 - 24"x24"	BOX/04

<b>cod. 0028682 Cemento Rett.</b>	MQ/187
60x60 - 24"x24"	BOX/04



<b>cod. 0038799 2.0 Cemento Rett.</b>	MQ/205
60x60 - 24"x24"	BOX/02



<b>cod. 0041804 Cemento Rett.</b>	MQ/192
90x90 - 36"x36"	BOX/02



<b>cod. 0041516 2.0 Cemento Rett.</b>	MQ/212
90x90 - 36"x36"	BOX/01





# Stile Urbano

Gres porcellanato colorato in massa :: fully-coloured porcelain tiles :: grès cérame coloré dans la masse :: durchgefärbtes Feinsteinzeug



**cod. 0028640 Ferro Rett.**  
60x120 - 24"x48"

MQ/200  
BOX/02



**cod. 0028699 Ferro**  
30x60 - 12"x24"

MQ/181  
BOX/07

**cod. 0028779 Ferro Rett.**  
30x60 - 12"x24"

MQ/400  
BOX/07

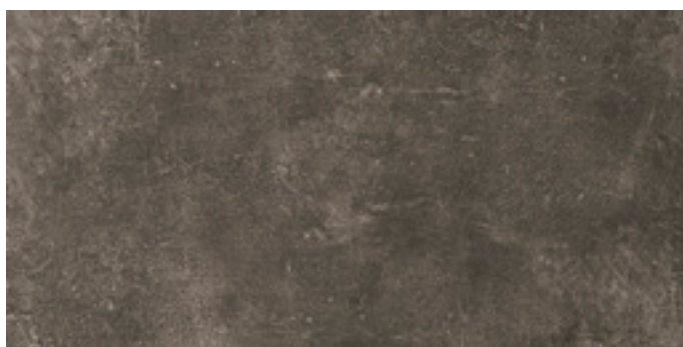

**cod. 0028671 Ferro**  
45x90 - 18"x36"

MQ/187  
BOX/03

**cod. 0028676 Ferro Rett.**  
45x90 - 18"x36"

MQ/188  
BOX/03

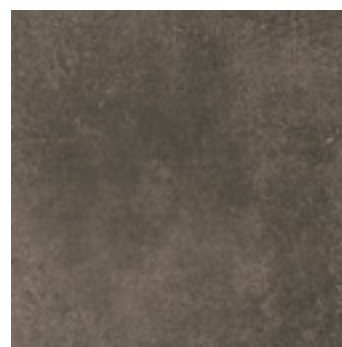

**cod. 0028774 Ferro**  
45x45 - 18"x18"

MQ/172  
BOX/05

**cod. 0036933 AS Ferro**  
45x45 - 18"x18"

MQ/172  
BOX/05

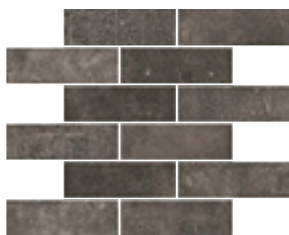

**cod. 0029528 Ferro Muretto**  
30x30 - 12"x12"

PZ/105  
BOX/11



**cod. 0029465 Ferro Mosaico**  
30x30 - 12"x12"

PZ/101  
BOX/11



<b>cod. 0028679 Ferro</b>	MQ/186
60x60 - 24"x24"	BOX/04

<b>cod. 0028683 Ferro Rett.</b>	MQ/187
60x60 - 24"x24"	BOX/04



<b>cod. 0041806 Ferro Rett.</b>	MQ/192
90x90 - 36"x36"	BOX/02



<b>cod. 0038800 2.0 Ferro Rett.</b>	MQ/205
60x60 - 24"x24"	BOX/02



<b>cod. 0041517 2.0 Ferro Rett.</b>	MQ/212
90x90 - 36"x36"	BOX/01



# Stile Urbano

Gres porcellanato colorato in massa :: fully-coloured porcelain tiles :: grès cérame coloré dans la masse :: durchgefärbtes Feinsteinzeug



<b>cod. 0028642 Mattone Rett.</b>	MQ/200
60x120 - 24"x48"	BOX/02

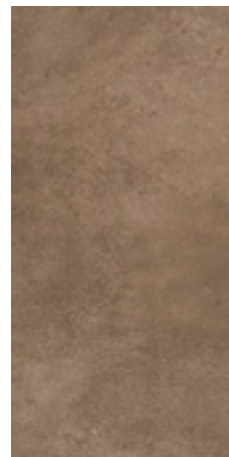

<b>cod. 0028701 Mattone</b>	MQ/181
30x60 - 12"x24"	BOX/07

<b>cod. 0028777 Mattone Rett.</b>	MQ/400
30x60 - 12"x24"	BOX/07

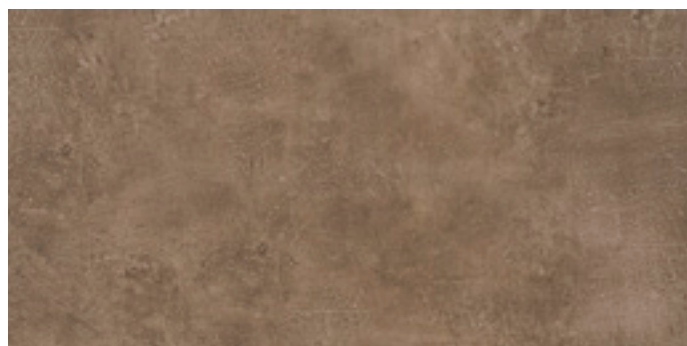

<b>cod. 0028673 Mattone</b>	MQ/187
45x90 - 18"x36"	BOX/03

<b>cod. 0028674 Mattone Rett.</b>	MQ/188
45x90 - 18"x36"	BOX/03



<b>cod. 0028776 Mattone</b>	MQ/172
45x45 - 18"x18"	BOX/05

<b>cod. 0036934 AS Mattone</b>	MQ/172
45x45 - 18"x18"	BOX/05



<b>cod. 0029529 Mattone Muretto</b>	PZ/105
30x30 - 12"x12"	BOX/11

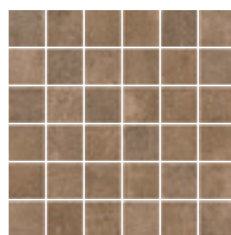

<b>cod. 0029466 Mattone Mosaico</b>	PZ/101
30x30 - 12"x12"	BOX/11





<b>cod. 0028681 Mattone</b>	MQ/186
60x60 - 24"x24"	BOX/04

<b>cod. 0028685 Mattone Rett.</b>	MQ/187
60x60 - 24"x24"	BOX/04



<b>cod. 0041807 Mattone Rett.</b>	MQ/192
90x90 - 36"x36"	BOX/02



<b>cod. 0038801 2.0 Mattone</b>	MQ/205
60x60 - 24"x24"	BOX/02



<b>cod. 0041518 2.0 Mattone Rett.</b>	MQ/212
90x90 - 36"x36"	BOX/01



# Stile Urbano

Gres porcellanato colorato in massa :: fully-coloured porcelain tiles :: grès cérame coloré dans la masse :: durchgefärbtes Feinsteinzeug



**cod. 0028641 Calce Rett.**

60x120 - 24"x48"

MQ/200

BOX/02



**cod. 0028672 Calce**

45x90 - 18"x36"

MQ/187

BOX/03

**cod. 0028677 Calce Rett.**

45x90 - 18"x36"

MQ/188

BOX/03

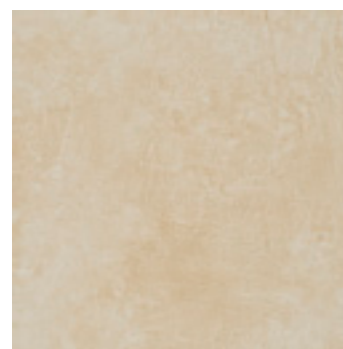

**cod. 0028775 Calce**

45x45 - 18"x18"

MQ/172

BOX/05

**cod. 0036932 AS Calce**

45x45 - 18"x18"

MQ/172

BOX/05



**cod. 0029527 Calce Muretto**

30x30 - 12"x12"

PZ/105

BOX/11

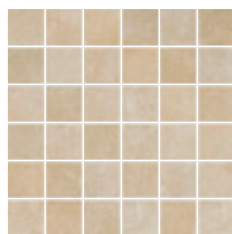

**cod. 0029464 Calce Mosaico**

30x30 - 12"x12"

PZ/101

BOX/11



<b>cod. 0028680 Calce</b>	MQ/186
60x60 - 24"x24"	BOX/04
<b>cod. 0028684 Calce Rett.</b>	MQ/187
60x60 - 24"x24"	BOX/04

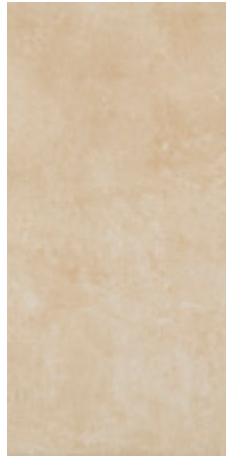

<b>cod. 0028700 Calce</b>	MQ/181
30x60 - 12"x24"	BOX/07
<b>cod. 0028778 Calce Rett.</b>	MQ/400
30x60 - 12"x24"	BOX/07



<b>cod. 0041805 Calce Rett.</b>	MQ/192
90x90 - 36"x36"	BOX/02





**STILE URBANO** 2.0 Mattone Rett. 90x90

## Imballaggio packing :: conditionnement :: Verpackung

Formato Size Format Format	Spessore Thickness Epaisseur Stärke	Pezzi/Sc Pcs/Box Pcs/Ctn Stck/Kart	m²/Sc m²/Box m²/Ctn m²/Kart	kg/Sc kg/Box kg/Ctn kg/Kart	Sc/Europal. Box Europal. Ctn/Europal Kart/Europal.	m²/Europal. m²/Europal. m²/Europal. m²/Europal.	kg/Europal. kg/Europal. kg/Europal. kg/Europal.
90x90 Rett.	10	2	1,62	35	24	38,88	840
90x90 2.0 Rett.	20	1	0,81	36,6	30	24,3	1098
60x120 Rett.	10,5	2	1,44	32	32	46,08	1024
60x60	10	4	1,44	30,65	30	43,20	919,50
60x60 Rett.	10	4	1,44	30	30	43,20	900
60x60 2.0 Rett.	20	2	0,72	31,80	30	21,60	954
45x90	10	3	1,215	25,50	30	36,45	765
45x90 Rett.	10	3	1,215	25	30	36,45	750
45x45	9	5	1,02	19,30	66	67,32	1273,80
45x45 AS	9	5	1,02	19,30	66	67,32	1273,80
30x60	9,5	7	1,26	23	40	50,40	920
30x60 Rett.	9,5	7	1,26	22,10	40	50,40	884

## Pezzi Speciali special trims :: pieces speciales :: Sonderstücke



**BATTISCOPA**  
(coordinato)  
8x45 - 3,1"x18"  
**ML/101**  
**BOX/28**

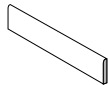

**BATTISCOPA**  
(smuss. artig.)  
8x60 - 3,1"x24"  
**PZ/85**  
**BOX/15**

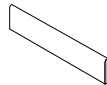

**BATTISCOPA RETT.**  
(smuss. artig.)  
8x60 - 3,1"x24"  
**PZ/88**  
**BOX/15**

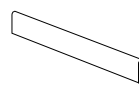

**BATTISCOPA RETT.**  
(smuss. artig.)  
7,2x90 - 2,8"x36"  
**PZ/110**  
**BOX/10**

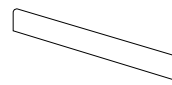

**BATTISCOPA RETT.**  
(smuss. artig.)  
7,2x120 - 2,8"x48"  
**PZ/144**  
**BOX/08**

	Ferro	cod. 0031346	cod. 0029324	cod. 0029328	cod. 0029320	cod. 0029315
	Cemento	cod. 0031360	cod. 0029323	cod. 0029327	cod. 0029319	cod. 0029314
	Gesso	cod. 0031362	cod. 0029521	cod. 0029522	cod. 0029520	cod. 0029519
	Calce	cod. 0031359	cod. 0029325	cod. 0029329	cod. 0029321	cod. 0029316
	Mattone	cod. 0031363	cod. 0029326	cod. 0029330	cod. 0029322	cod. 0029317



**GRADINO CUBO**  
**ANGOLARE DX/SX**



**GRADINO CUBO**  
**LINEARE**

**Sono disponibili diverse dimensioni di GRADINO CUBO LINEARE e ANGOLARE, consultare pag. 390**

Other sizes of step tread cube are available. Please refer to page 390  
Plusieurs dimensions de nez de marche cube sont disponibles, voir page 390  
Die Stufenplatte Cubo ist in verschiedenen Dimensionen verfügbar, siehe Seite 390

## Note note :: notes



**Per i dettagli sulla certificazione UPEC, consultare il sito [www.polis.it](http://www.polis.it)**

For more information on the UPEC, please refer to [www.polis.it](http://www.polis.it)  
Pour avoir plus de détails sur le classement UPEC consultez [www.polis.it](http://www.polis.it)  
Alle Details zur UPEC-Zertifizierung finden Sie auf der Website [www.polis.it](http://www.polis.it)



## Pezzi Speciali 20 mm special trims 20 mm :: pieces speciales 20 mm :: Sonderstücke 20 mm

**Per maggiori informazioni sui pezzi speciali 2.0 consultare pag. 392**

For more information on the special trims we can supply, please refer to page 392

Pour de plus amples informations au sujet des pièces spéciales réalisables, voir page 392

Für nähere Angaben zu möglichen Sonderstücke, siehe Seite 392





# UPnuance

contemporary











UPNUANCE UPivoire 60x60

# UPnuance

## contemporary

### Gres porcellanato colorato in massa

fully-coloured porcelain tiles :: grès cérame coloré dans la masse :: durchgefärbtes Feinsteinzeug

### Superficie: opaca

surface :: surface :: Oberfläche: Matt

### Colori

colours :: couleurs :: Farben



UPcrete

UPivoire

UPcendre

UPcharbon

### Formati

sizes :: formats :: Formaten



60x60  
Naturale  
Rettificato

2.0 60x60  
Rettificato

30x60  
Naturale  
Rettificato

### Info tecniche

technical info :: info techniques :: technische Info

INGELIVO	MOHS 7	≤ 175	mm 9,5 - 10	R 10 - A	5	A-LA-HA	≥ 35 N/mm <sup>2</sup>	≤ 0,5%	V 3
INGELIVO	MOHS 8	≤ 175	mm 20	R 11 - A+B+C	5	A-LA-HA	≥ 45 N/mm <sup>2</sup>	≤ 0,2%	V 3
									2.0



# UPnuance

Gres porcellanato colorato in massa :: fully-coloured porcelain tiles :: grès cérame coloré dans la masse :: durchgefärbtes Feinsteinzeug



<b>cod. 0034266 UPcrete</b>	MQ/183
60x60 - 24"x24"	BOX/04

<b>cod. 0034271 UPcrete Rett.</b>	MQ/187
60x60 - 24"x24"	BOX/04



<b>cod. 0028936 2.0 UPcrete</b>	MQ/203
60x60 - 24"x24"	BOX/02

<b>cod. 0028767 2.0 UPcrete Rett.</b>	MQ/205
60x60 - 24"x24"	BOX/02

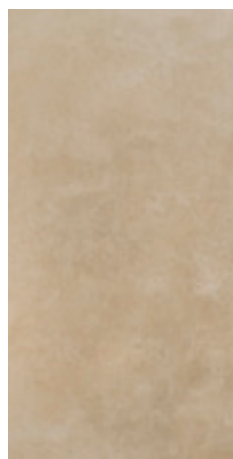

<b>cod. 0034189 UPcrete</b>	MQ/181
30x60 - 12"x24"	BOX/07

<b>cod. 0034185 UPcrete Rett.</b>	MQ/400
30x60 - 12"x24"	BOX/07

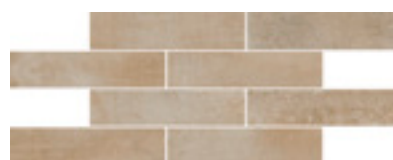

<b>cod. 0028602 Crete Muretto</b>	PZ/111
20x40 - 8"x16"	BOX/11



<b>cod. 0034267 UPivoire</b>	MQ/183
60x60 - 24"x24"	BOX/04

<b>cod. 0034272 UPivoire Rett.</b>	MQ/187
60x60 - 24"x24"	BOX/04

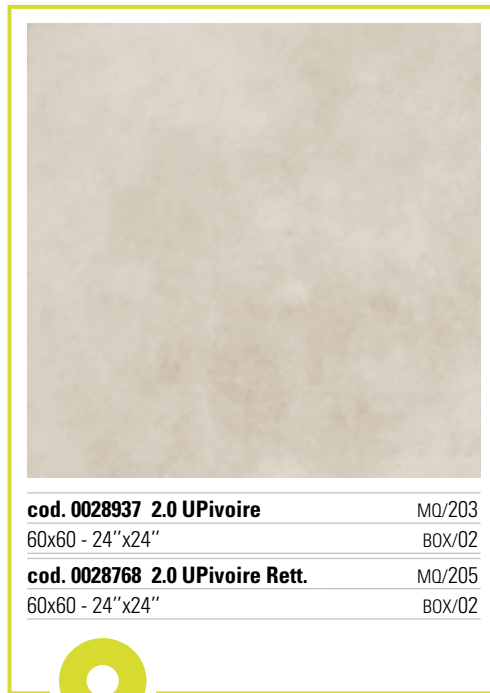

<b>cod. 0028937 2.0 UPivoire</b>	MQ/203
60x60 - 24"x24"	BOX/02

<b>cod. 0028768 2.0 UPivoire Rett.</b>	MQ/205
60x60 - 24"x24"	BOX/02



<b>cod. 0034190 UPivoire</b>	MQ/181
30x60 - 12"x24"	BOX/07

<b>cod. 0034186 UPivoire Rett.</b>	MQ/400
30x60 - 12"x24"	BOX/07

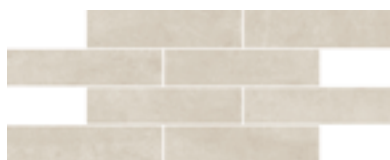

<b>cod. 0028603 Ivoire Muretto</b>	PZ/111
20x40 - 8"x16"	BOX/11



<b>cod. 0026738 Maioliche Ravello Mix Rett.</b>	PZ/92
15x15 - 6"x6"	BOX/16

# UPnuance

Gres porcellanato colorato in massa :: fully-coloured porcelain tiles :: grès cérame coloré dans la masse :: durchgefärbtes Feinsteinzeug



<b>cod. 0034268 UPcendre</b>	MQ/183
60x60 - 24"x24"	BOX/04

<b>cod. 0034273 UPcendre Rett.</b>	MQ/187
60x60 - 24"x24"	BOX/04



<b>cod. 0028934 2.0 UPcendre</b>	MQ/203
60x60 - 24"x24"	BOX/02

<b>cod. 0028766 2.0 UPcendre Rett.</b>	MQ/205
60x60 - 24"x24"	BOX/02

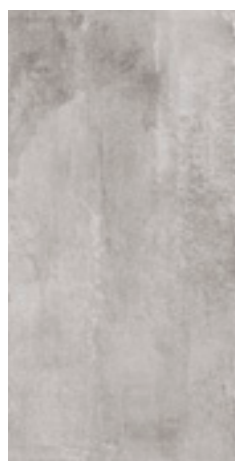

<b>cod. 0034187 UPcendre</b>	MQ/181
30x60 - 12"x24"	BOX/07

<b>cod. 0034183 UPcendre Rett.</b>	MQ/400
30x60 - 12"x24"	BOX/07

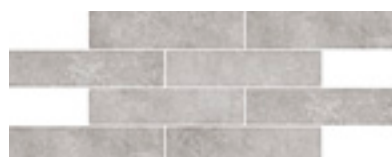

<b>cod. 0028600 Cendre Muretto</b>	PZ/111
20x40 - 8"x16"	BOX/11





**cod. 0034269 UPcharbon** MQ/183  
60x60 - 24"x24" BOX/04

**cod. 0034275 UPcharbon Rett.** MQ/187  
60x60 - 24"x24" BOX/04

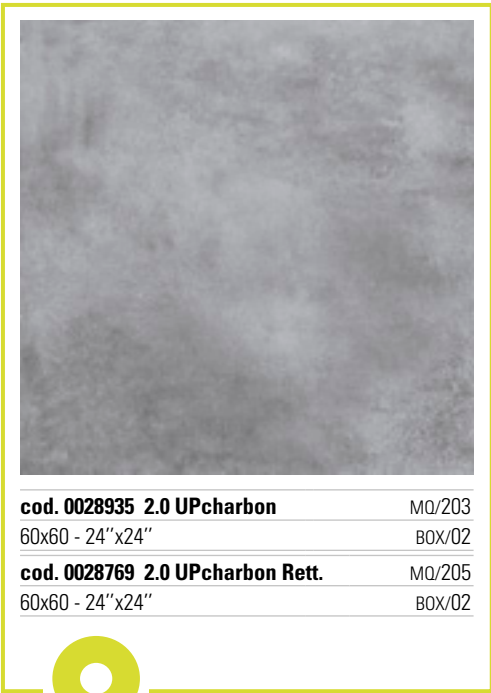

**cod. 0028935 2.0 UPcharbon** MQ/203  
60x60 - 24"x24" BOX/02

**cod. 0028769 2.0 UPcharbon Rett.** MQ/205  
60x60 - 24"x24" BOX/02



**cod. 0034188 UPcharbon** MQ/181  
30x60 - 12"x24" BOX/07

**cod. 0034184 UPcharbon Rett.** MQ/400  
30x60 - 12"x24" BOX/07



**cod. 0028601 Charbon Muretto** PZ/111  
20x40 - 8"x16" BOX/11



**cod. 0026738 Maioliche Ravello Mix Rett.** PZ/92  
15x15 - 6"x6" BOX/16







## Imballaggio packing :: conditionnement :: Verpackung

Formato Size Format Format	Spessore Thickness Epaisseur Stärke	Pezzi/Sc Pcs/Box Pcs/Ctn Stck/Kart	m <sup>2</sup> /Sc m <sup>2</sup> /Box m <sup>2</sup> /Ctn m <sup>2</sup> /Kart	kg/Sc kg/Box kg/Ctn kg/Kart	Sc/Europal. Box Europal. Ctn/Europal. Kart/Europal.	m <sup>2</sup> /Europal. m <sup>2</sup> /Europal. m <sup>2</sup> /Europal. m <sup>2</sup> /Europal.	kg/Europal. kg/Europal. kg/Europal. kg/Europal.
60x60	10	4	1,44	30,65	30	43,20	919,50
60x60 Rett.	10	4	1,44	30	30	43,20	900
60x60 2.0	20	2	0,72	32,20	30	21,60	966
60x60 2.0 Rett.	20	2	0,72	31,80	30	21,60	954
30x60	9,5	7	1,26	23	40	50,40	920
30x60 Rett.	9,5	7	1,26	22,10	40	50,40	884

## Pezzi Speciali special trims :: pieces speciales :: Sonderstücke

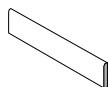

**BATTISCOPA**  
(smuss. artig.)  
8x60 - 3,1"x24"  
**PZ/85**  
**BOX/15**

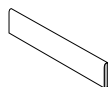

**BATTISCOPA RETT.**  
(smuss. artig.)  
8x60 - 3,1"x24"  
**PZ/88**  
**BOX/15**

	UPcrete	cod. 0034779	cod. 0034783
	UPivoire	cod. 0034782	cod. 0034786
	UPcendre	cod. 0034781	cod. 0034785
	UPcharbon	cod. 0034780	cod. 0034784

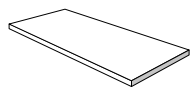

**GRADINO CUBO**  
**ANGOLARE DX/SX**

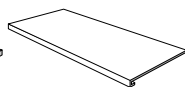

**GRADINO CUBO**  
**LINEARE**

**Sono disponibili diverse dimensioni di GRADINO CUBO LINEARE e ANGOLARE, consultare pag. 390**

Other sizes of step tread cube are available. Please refer to page 390  
Plusieurs dimensions de nez de marche cube sont disponibles, voir page 390  
Die Stufenplatte Cubo ist in verschiedenen Dimensionen verfügbar, siehe Seite 390

## Note note :: notes



**Per i dettagli sulla certificazione UPEC, consultare il sito polis.it**

For more information on the UPEC, please refer to [polis.it](http://polis.it)  
Pour avoir plus de détails sur le classement UPEC consultez [polis.it](http://polis.it)  
Alle Details zur UPEC-Zertifizierung finden Sie auf der Website [polis.it](http://polis.it)



## Pezzi Speciali 20 mm special trims 20 mm :: pieces speciales 20 mm :: Sonderstücke 20 mm

**Per maggiori informazioni sui pezzi speciali 2.0 consultare pag. 392**

For more information on the special trims we can supply, please refer to page 392  
Pour de plus amples informations au sujet des pièces spéciales réalisables, voir page 392  
Für nähere Angaben zu möglichen Sonderstücke, siehe Seite 392





# N.Y.C

contemporary

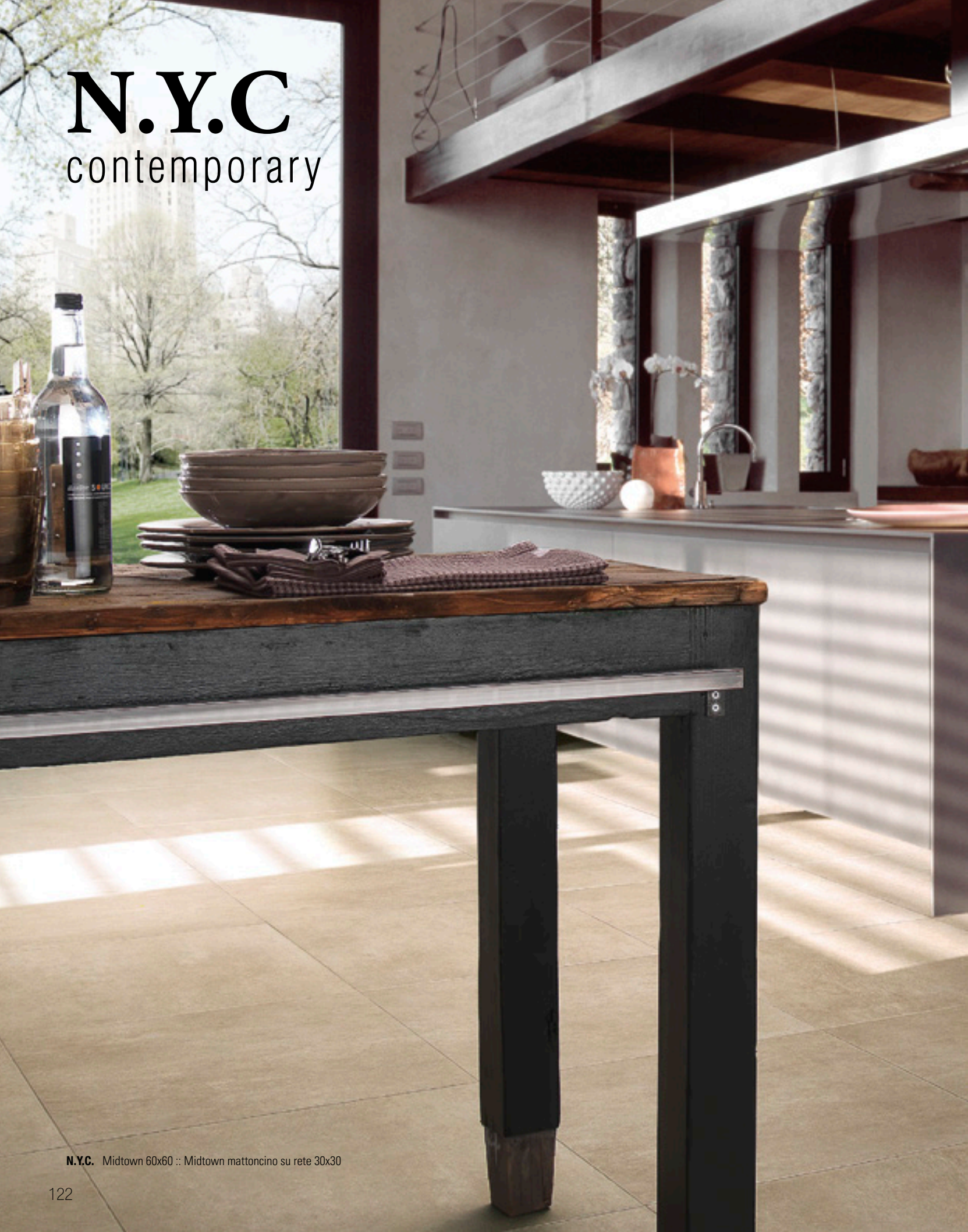

N.Y.C. Midtown 60x60 :: Midtown mattoncino su rete 30x30









**N.Y.C.**  
contemporary

N.Y.C. Tribeca 30x60











# N.Y.C.

contemporary

## Rivestimento in bicottura

double fired tiles :: bicoisson :: Zweibrandfliesen

## Superficie: opaca

surface :: surface :: Oberfläche: Matt

## Colori

colours :: couleurs :: Farben



Nolita

Tribeca

Soho

Bococo

Broadway

Midtown

Manhattan

Brooklyn

## Formati

sizes :: formats :: Formaten



25x60  
Naturale



20x45  
Naturale





# N.Y.C.

## contemporary

### Gres porcellanato colorato in massa

fully-coloured porcelain tiles :: grès cérame coloré dans la masse :: durchgefärbtes Feinsteinzeug

### Superficie: opaca

surface :: surface :: Oberfläche: Matt

### Colori

colours :: couleurs :: Farben

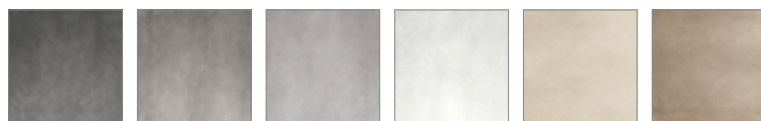

Nolita Tribeca Soho Bococo Broadway Midtown

### Formati

sizes :: formats :: Formaten

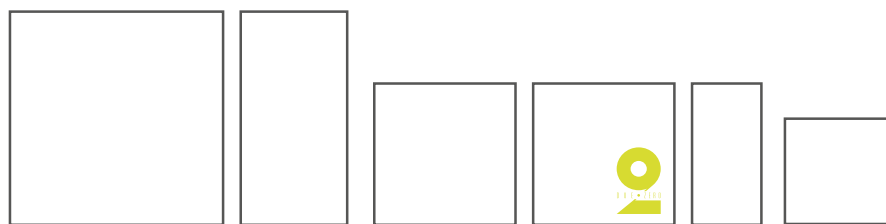

90x90 Rettificato 45x90 Naturale Rettificato 60x60 Naturale Rettificato 2.0 60x60 Naturale Rettificato 30x60 Naturale Rettificato 45x45 Naturale Anti-slip

### Info tecniche

technical info :: info techniques :: technische Info

INGELIVO	MOHS 7	≤ 175	mm 9 - 10	R 9	5	A-LA-HA	≥ 35 N/mm <sup>2</sup>	≤ 0,5%	V 2
INGELIVO	MOHS 8	≤ 175	mm 9	R 11 - A+B	5	A-LA-HA	≥ 35 N/mm <sup>2</sup>	≤ 0,5%	V 2 AS
INGELIVO	MOHS 8	≤ 175	mm 20	R 11 - A+B+C	5	A-LA-HA	≥ 45 N/mm <sup>2</sup>	≤ 0,2%	V 2 2.0

# N.Y.C.

Rivestimento in bicottura :: double fired tiles :: bicusson :: Zweibrandfliesen

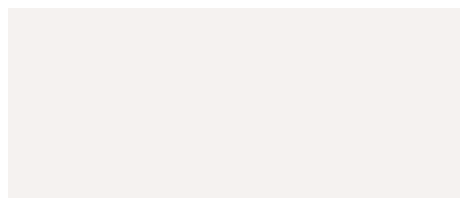

**cod. 0018368 Manhattan** MQ/175  
25x60 - 10"x24" BOX/08

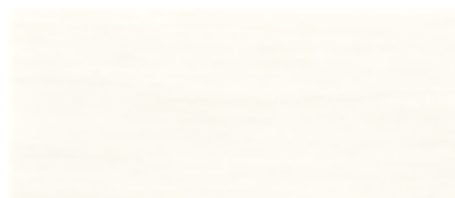

**cod. 0018367 Brooklyn** MQ/175  
25x60 - 10"x24" BOX/08



**cod. 0018913 Zen Decoro Grigio A+B** PZ/182  
25x60 - 10"x24" BOX/04



**cod. 0018914 Zen Decoro Beige A+B** PZ/182  
25x60 - 10"x24" BOX/04



**cod. 0019637 Lt. Manhattan** PZ/68  
2x60 - 0<sup>6</sup>/<sub>8</sub>"x24" BOX/06



**cod. 0019638 Lt. Brooklyn** PZ/68  
2x60 - 0<sup>6</sup>/<sub>8</sub>"x24" BOX/06



**cod. 0018961 Lt. Blocks Manhattan** PZ/78  
6x60 - 2<sup>2</sup>/<sub>8</sub>"x24" BOX/12



**cod. 0018962 Lt. Blocks Brooklyn** PZ/78  
6x60 - 2<sup>2</sup>/<sub>8</sub>"x24" BOX/12



**cod. 0018943 Skyline Decoro Grigio** PZ/177  
25x60 - 10"x24" BOX/04



**cod. 0018944 Skyline Decoro Beige** PZ/177  
25x60 - 10"x24" BOX/04



**cod. 0018945 Lt. Skyline Grigio** PZ/59  
4,5x60 - 1<sup>6</sup>/<sub>8</sub>"x24" BOX/12



**cod. 0018946 Lt. Skyline Beige** PZ/59  
4,5x60 - 1<sup>6</sup>/<sub>8</sub>"x24" BOX/12





**cod. 0017462 Nolita** MQ/171  
20x45 - 8"x18" BOX/16



**cod. 0017463 Tribeca** MQ/171  
20x45 - 8"x18" BOX/16



**cod. 0017464 Soho** MQ/171  
20x45 - 8"x18" BOX/16

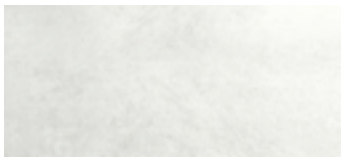

**cod. 0017461 Bococo** MQ/171  
20x45 - 8"x18" BOX/16

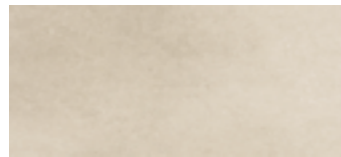

**cod. 0017465 Broadway** MQ/171  
20x45 - 8"x18" BOX/16



**cod. 0017466 Midtown** MQ/171  
20x45 - 8"x18" BOX/16



**cod. 0018770 Lt. Stripes Red** PZ/46  
4,5x45 - 1<sup>6</sup>/<sub>8</sub>"x18" BOX/24



**cod. 0018771 Lt. Stripes Orange** PZ/46  
4,5x45 - 1<sup>6</sup>/<sub>8</sub>"x18" BOX/24



**cod. 0018772 Lt. Stripes Blu** PZ/46  
4,5x45 - 1<sup>6</sup>/<sub>8</sub>"x18" BOX/24



**cod. 0018776 Decoro Murales Ice A+B** PZ/167  
20x45 - 8"x18" BOX/12



**cod. 0018775 Decoro Murales Hot A+B** PZ/167  
20x45 - 8"x18" BOX/12



**cod. 0018774 Lt. Murales Ice** PZ/85  
4,5x45 - 1<sup>6</sup>/<sub>8</sub>"x18" BOX/24



**cod. 0018773 Lt. Murales Hot** PZ/85  
4,5x45 - 1<sup>6</sup>/<sub>8</sub>"x18" BOX/24

# N.Y.C.

Gres porcellanato colorato in massa :: fully-coloured porcelain tiles :: grès cérame coloré dans la masse :: durchgefärbtes Feinsteinzeug



**cod. 0022811 Nolita Rett.**  
90x90 - 36"x36"

MQ/192  
BOX/02

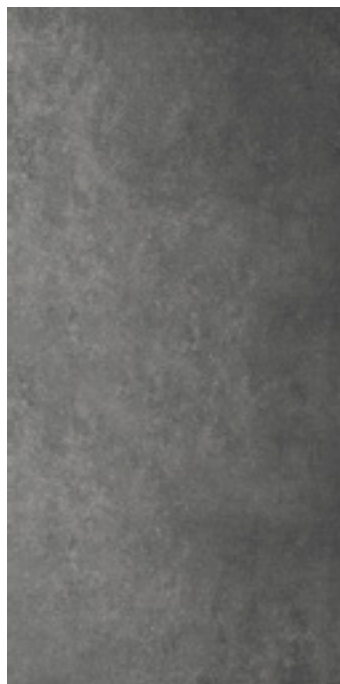

**cod. 0020235 Nolita**  
45x90 - 18"x36"

MQ/187  
BOX/03

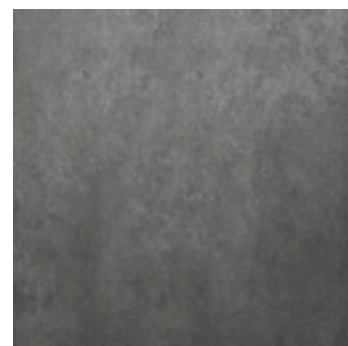

**cod. 0016431 Nolita**  
45x45 - 18"x18"

MQ/172  
BOX/05

**cod. 0020387 Nolita Rett.**  
45x90 - 18"x36"

MQ/188  
BOX/03

**cod. 0016788 AS Nolita**  
45x45 - 18"x18"

MQ/172  
BOX/05

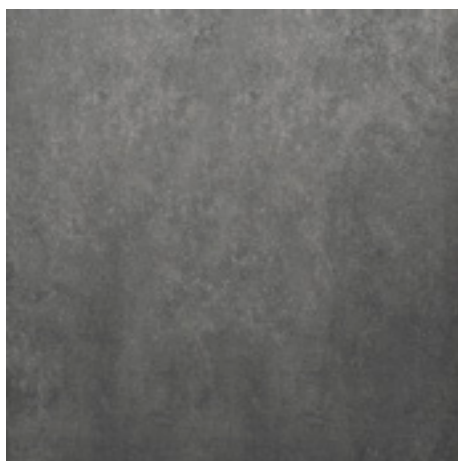

**cod. 0016733 Nolita**  
60x60 - 24"x24"

MQ/186  
BOX/04

**cod. 0016801 Nolita Rett.**  
60x60 - 24"x24"

MQ/187  
BOX/04

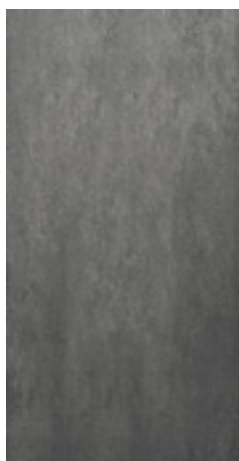

**cod. 0016434 Nolita**  
30x60 - 12"x24"

MQ/181  
BOX/07

**cod. 0016793 Nolita Rett.**  
30x60 - 12"x24"

MQ/400  
BOX/07



**cod. 0020671 2.0 Nolita**  
60x60 - 24"x24"

MQ/203  
BOX/02

**cod. 0020676 2.0 Nolita Rett.**  
60x60 - 24"x24"

MQ/205  
BOX/02







**cod. 0022812 Tribeca Rett.**  
90x90 - 36"x36"

MQ/192  
BOX/02



**cod. 0020233 Tribeca**  
45x90 - 18"x36"

MQ/187  
BOX/03



**cod. 0016432 Tribeca**  
45x45 - 18"x18"

MQ/172  
BOX/05

**cod. 0020389 Tribeca Rett.**  
45x90 - 18"x36"

MQ/188  
BOX/03

**cod. 0016790 AS Tribeca**  
45x45 - 18"x18"

MQ/172  
BOX/05



**cod. 0016734 Tribeca**  
60x60 - 24"x24"

MQ/186  
BOX/04

**cod. 0016803 Tribeca Rett.**  
60x60 - 24"x24"

MQ/187  
BOX/04



**cod. 0016436 Tribeca**  
30x60 - 12"x24"

MQ/181  
BOX/07

**cod. 0016795 Tribeca Rett.**  
30x60 - 12"x24"

MQ/400  
BOX/07

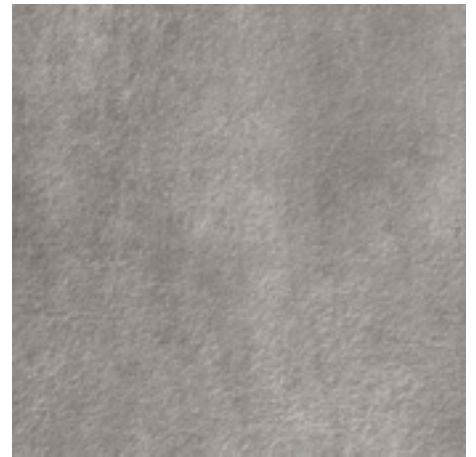

**cod. 0020678 2.0 Tribeca**  
60x60 - 24"x24"

MQ/203  
BOX/02

**cod. 0020672 2.0 Tribeca Rett.**  
60x60 - 24"x24"

MQ/205  
BOX/02



# N.Y.C.

Gres porcellanato colorato in massa :: fully-coloured porcelain tiles :: grès cérame coloré dans la masse :: durchgefärbtes Feinsteinzeug



<b>cod. 0022813 Soho Rett.</b>	MQ/192
90x90 - 36"x36"	BOX/02

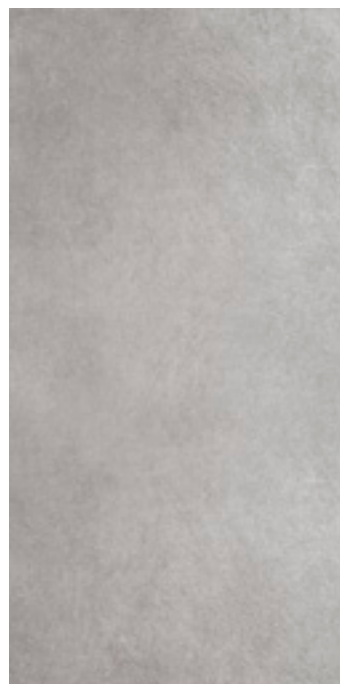

<b>cod. 0020234 Soho</b>	MQ/187
45x90 - 18"x36"	BOX/03

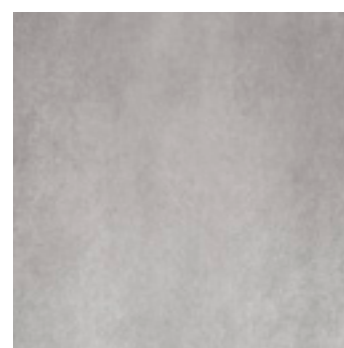

<b>cod. 0016429 Soho</b>	MQ/172
45x45 - 18"x18"	BOX/05

<b>cod. 0020388 Soho Rett.</b>	MQ/188
45x90 - 18"x36"	BOX/03

<b>cod. 0016789 AS Soho</b>	MQ/172
45x45 - 18"x18"	BOX/05



<b>cod. 0016735 Soho</b>	MQ/186
60x60 - 24"x24"	BOX/04

<b>cod. 0016802 Soho Rett.</b>	MQ/187
60x60 - 24"x24"	BOX/04

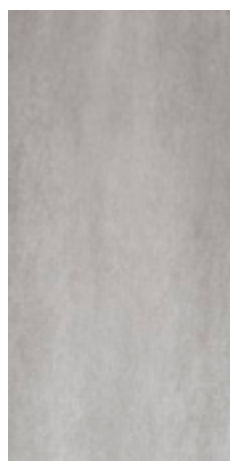

<b>cod. 0016435 Soho</b>	MQ/181
30x60 - 12"x24"	BOX/07

<b>cod. 0016794 Soho Rett.</b>	MQ/400
30x60 - 12"x24"	BOX/07



<b>cod. 0020673 2.0 Soho</b>	MQ/203
60x60 - 24"x24"	BOX/02

<b>cod. 0020677 2.0 Soho Rett.</b>	MQ/205
60x60 - 24"x24"	BOX/02





**cod. 0022809 Midtown Rett.**  
90x90 - 36"x36"

MQ/192  
BOX/02

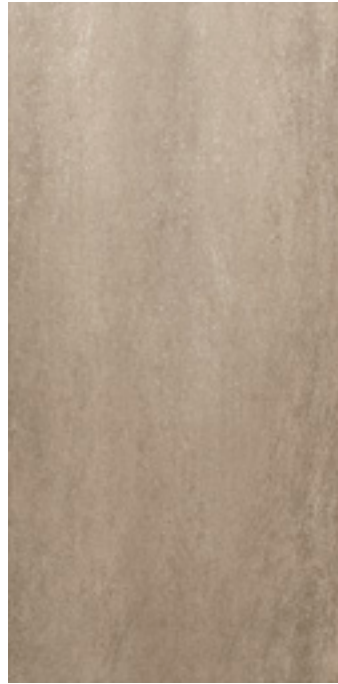

**cod. 0020239 Midtown**  
45x90 - 18"x36"

MQ/187  
BOX/03



**cod. 0016787 Midtown**  
45x45 - 18"x18"

MQ/172  
BOX/05

**cod. 0020386 Midtown Rett.**  
45x90 - 18"x36"

MQ/188  
BOX/03

**cod. 0017066 AS Midtown**  
45x45 - 18"x18"

MQ/172  
BOX/05



**cod. 0016799 Midtown**  
60x60 - 24"x24"

MQ/186  
BOX/04

**cod. 0016805 Midtown Rett.**  
60x60 - 24"x24"

MQ/187  
BOX/04

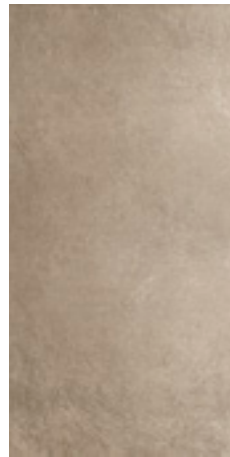

**cod. 0016791 Midtown**  
30x60 - 12"x24"

MQ/181  
BOX/07

**cod. 0016797 Midtown Rett.**  
30x60 - 12"x24"

MQ/400  
BOX/07



**cod. 0020674 2.0 Midtown**  
60x60 - 24"x24"

MQ/203  
BOX/02

**cod. 0020675 2.0 Midtown Rett.**  
60x60 - 24"x24"

MQ/205  
BOX/02





# N.Y.C.

Gres porcellanato colorato in massa :: fully-coloured porcelain tiles :: grès cérame coloré dans la masse :: durchgefärbtes Feinsteinzeug



**cod. 0022808 Broadway Rett.**  
90x90 - 36"x36"

MQ/192  
BOX/02

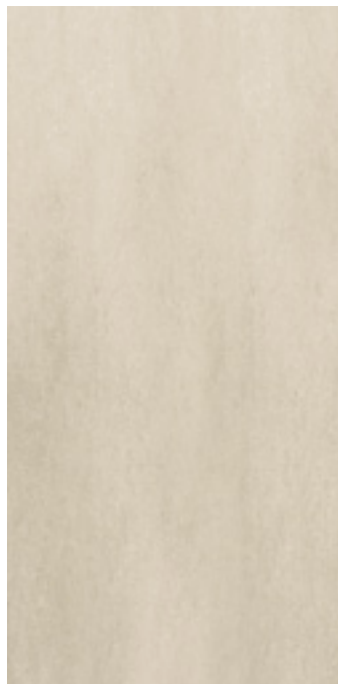

**cod. 0020238 Broadway**  
45x90 - 18"x36"

MQ/187  
BOX/03



**cod. 0016786 Broadway**  
45x45 - 18"x18"

MQ/172  
BOX/05

**cod. 0020385 Broadway Rett.**  
45x90 - 18"x36"

MQ/188  
BOX/03



**cod. 0016798 Broadway**  
60x60 - 24"x24"

MQ/186  
BOX/04

**cod. 0016804 Broadway Rett.**  
60x60 - 24"x24"

MQ/187  
BOX/04



**cod. 0016746 Broadway**  
30x60 - 12"x24"

MQ/181  
BOX/07

**cod. 0016796 Broadway Rett.**  
30x60 - 12"x24"

MQ/400  
BOX/07



<b>cod. 0022810 Bococo Rett.</b>	MQ/192
90x90 - 36"x36"	BOX/02

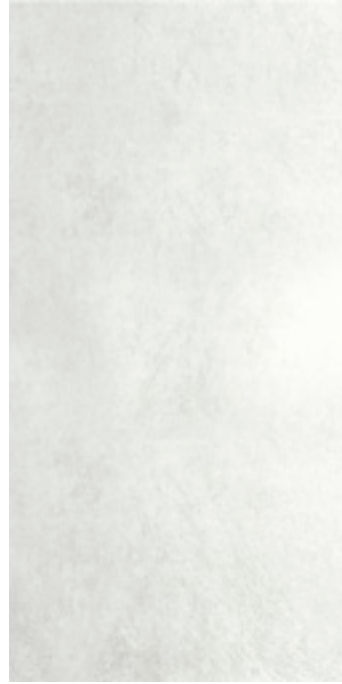

<b>cod. 0020237 Bococo</b>	MQ/187
45x90 - 18"x36"	BOX/03



<b>cod. 0016430 Bococo</b>	MQ/172
45x45 - 18"x18"	BOX/05

<b>cod. 0020384 Bococo Rett.</b>	MQ/188
45x90 - 18"x36"	BOX/03



<b>cod. 0016736 Bococo</b>	MQ/186
60x60 - 24"x24"	BOX/04

<b>cod. 0016800 Bococo Rett.</b>	MQ/187
60x60 - 24"x24"	BOX/04

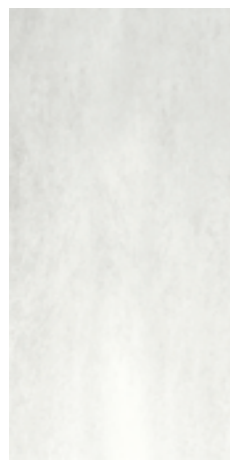

<b>cod. 0016433 Bococo</b>	MQ/181
30x60 - 12"x24"	BOX/07

<b>cod. 0016792 Bococo Rett.</b>	MQ/400
30x60 - 12"x24"	BOX/07

# N.Y.C.

Gres porcellanato colorato in massa :: fully-coloured porcelain tiles :: grès cérame coloré dans la masse :: durchgefärbtes Feinsteinzeug



**cod. 0016851 Nolita Decoro Graffiti A+B+C**  
30x60 - 12"x24"

PZ/181  
BOX/03



**cod. 0016852 Bococo Decoro Graffiti A+B+C**  
30x60 - 12"x24"

PZ/181  
BOX/03



**cod. 0017040 Midtown Decoro Graffiti A+B+C**  
30x60 - 12"x24"

PZ/181  
BOX/03

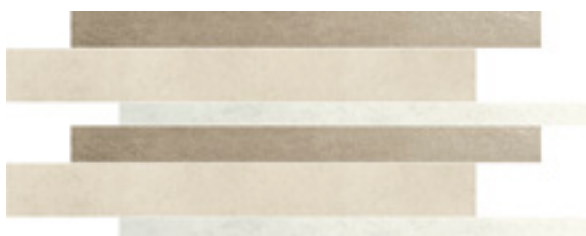

**cod. 0016983 Fascia Broadway Mix**  
30x60 - 12"x24"

PZ/176  
BOX/04



**cod. 0016850 Fascia Soho Mix**  
30x60 - 12"x24"

PZ/176  
BOX/04



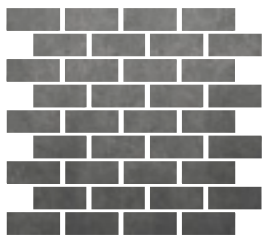

**cod. 0016824 Nolita Matt. su rete** PZ/111  
30x30 - 12"x12" BOX/11

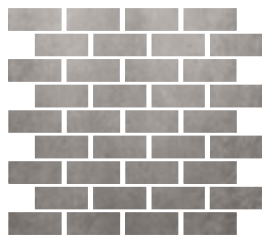

**cod. 0016826 Tribeca Matt. su rete** PZ/111  
30x30 - 12"x12" BOX/11

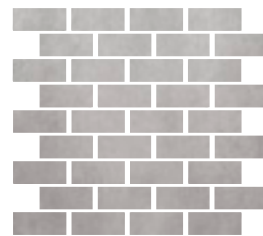

**cod. 0016825 Soho Matt. su rete** PZ/111  
30x30 - 12"x12" BOX/11

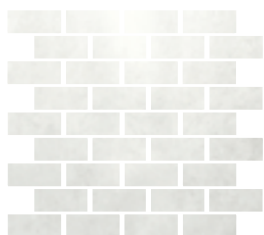

**cod. 0016823 Bococo Matt. su rete** PZ/111  
30x30 - 12"x12" BOX/11

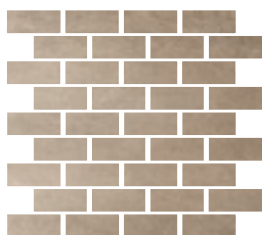

**cod. 0016938 Midtown Matt. su rete** PZ/111  
30x30 - 12"x12" BOX/11

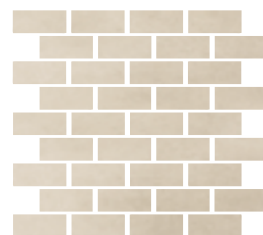

**cod. 0016937 Broadway Matt. su rete** PZ/111  
30x30 - 12"x12" BOX/11

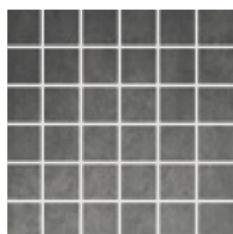

**cod. 0016985 Nolita Mos. su rete** PZ/101  
30x30 - 12"x12" BOX/11

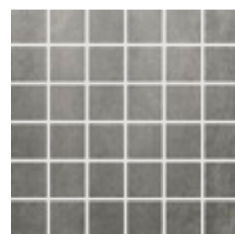

**cod. 0016987 Tribeca Mos. su rete** PZ/101  
30x30 - 12"x12" BOX/11

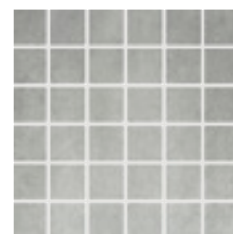

**cod. 0016986 Soho Mos. su rete** PZ/101  
30x30 - 12"x12" BOX/11

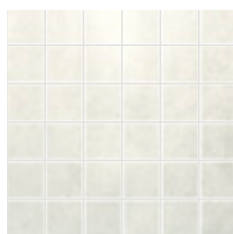

**cod. 0016984 Bococo Mos. su rete** PZ/101  
30x30 - 12"x12" BOX/11



**cod. 0016988 Broadway Mos. su rete** PZ/101  
30x30 - 12"x12" BOX/11



**cod. 0016989 Midtown Mos. su rete** PZ/101  
30x30 - 12"x12" BOX/11



N.Y.C. 2.0 Midtown Rett. 60x60



## Imballaggio packing :: conditionnement :: Verpackung

Formato Size Format Format	Spessore Thickness Epaisseur Stärke	Pezzi/Sc Pcs/Box Pcs/Ctn Stck/Kart	m <sup>2</sup> /Sc m <sup>2</sup> /Box m <sup>2</sup> /Ctn m <sup>2</sup> /Kart	kg/Sc kg/Box kg/Ctn kg/Kart	Sc/Europal. Box Europal. Ctn/Europal Kart/Europal.	m <sup>2</sup> /Europal. m <sup>2</sup> /Europal. m <sup>2</sup> /Europal. m <sup>2</sup> /Europal.	kg/Europal. kg/Europal. kg/Europal. kg/Europal.
25x60	9,2	8	1,20	20,50	48	57,60	984
20x45	9,2	16	1,44	22	44	63,36	968
90x90 Rett.	10	2	1,62	35	24	38,88	840
60x60	10	4	1,44	30,65	30	43,20	919,50
60x60 Rett.	10	4	1,44	30	30	43,20	900
60x60 2.0	20	2	0,72	32,20	30	21,60	966
60x60 2.0 Rett.	20	2	0,72	31,80	30	21,60	954
45x90	10	3	1,215	25,50	30	36,45	765
45x90 Rett.	10	3	1,215	25	30	36,45	750
45x45 + AS	9	5	1,02	19,30	66	67,32	1273,80
30x60	9,5	7	1,26	23	40	50,40	920
30x60 Rett.	9,5	7	1,26	22,10	40	50,40	884

## Pezzi Speciali special trims :: pieces speciales :: Sonderstücke

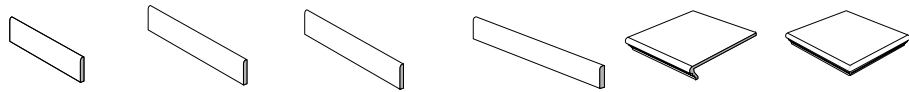

BATTISCOPA (coordinato) 8x45 - 3,1"x18"	BATTISCOPA (smuss. artig.) 8x60 - 3,1"x24"	BATTISCOPA RETT. (smuss. artig.) 8x60 - 3,1"x24"	BATTISCOPA RETT. (smuss. artig.) 7,2x90 - 2,8"x36"	GRADINO LINEARE 30x30 - 12"x12"	GRADINO ANGOLARE 30x30 - 12"x12"
ML/101 BOX/28	PZ/85 BOX/15	PZ/88 BOX/15	PZ/110 BOX/10	PZ/161 BOX/06	PZ/180 BOX/02

Nolita	cod. 0016608	cod. 0016612	cod. 0016888	cod. 0023632	cod. 0016876	cod. 0016882
Tribeca	cod. 0016610	cod. 0016614	cod. 0016890	cod. 0023634	cod. 0016878	cod. 0016884
Soho	cod. 0016609	cod. 0016613	cod. 0016889	cod. 0023633	cod. 0016877	cod. 0016883
Bococo	cod. 0016607	cod. 0016611	cod. 0016887	cod. 0023629	cod. 0016875	cod. 0016881
Broadway	cod. 0016867	cod. 0016865	cod. 0016891	cod. 0023630	cod. 0016879	cod. 0016885
Midtown	cod. 0016868	cod. 0016866	cod. 0016892	cod. 0023631	cod. 0016880	cod. 0016886

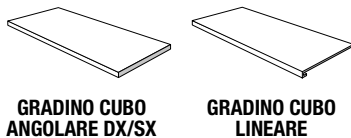

**Sono disponibili diverse dimensioni di GRADINO CUBO LINEARE e ANGOLARE, consultare pag. 390**

Other sizes of step tread cube are available. Please refer to page 390  
Plusieurs dimensions de nez de marche cube sont disponibles, voir page 390  
Die Stufenplatte Cubo ist in verschiedenen Dimensionen verfügbar, siehe Seite 390



**BATTISCALA (DX/SX) 8x45 - 3,1"x18"**  
CP/151 BOX/10

**Su richiesta del cliente è possibile realizzare il battiscala destro/sinistro**

On request the step-skirting right/left is available on demand  
Sur demande du client il est possible de réaliser la plinthe de marche droite/gauche  
Anfrage koennen Treppensockel links oder rechts koennen nach anfrage produziert werden

## Note note :: notes



**Per i dettagli sulla certificazione UPEC, consultare il sito polis.it**

For more information on the UPEC, please refer to .polis.it  
Pour avoir plus de détails sur le classement UPEC consultez polis.it  
Alle Details zur UPEC-Zertifizierung finden Sie auf der Website polis.it



## Pezzi Speciali 20 mm special trims 20 mm :: pieces speciales 20 mm :: Sonderstücke 20 mm

**Per maggiori informazioni sui pezzi speciali 2.0 consultare pag. 392**

For more information on the special trims we can supply, please refer to page 392  
Pour de plus amples informations au sujet des pièces spéciales réalisables, voir page 392  
Für nähere Angaben zu möglichen Sonderstücke, siehe Seite 392





# Levante

contemporary



LEVANTE Levante Azzurro 20x60 :: Levante Perla 20x60 :: Vento Perla 20x60 :: Dec.Dream Azzurro AB 20x60 :: Listello Dream Azzurro 3,7x60 :: Levante Grigio 34x34







# Levante

contemporary



LEVANTE Levante Beige 20x60 :: Vento Giallo 20x60 :: Rosa dei Venti 20x60 :: Levante Giallo 34x34









LEVANTE Rosa dei Venti 20x60

# Levante

contemporary

## Rivestimento in bicottura

double fired tiles :: bicuisson :: Zweibrandfliesen

## Superficie: lucida

surface: shiny :: surface: brillante :: Oberfläche: glänzend

## Colori

colours :: couleurs :: Farben

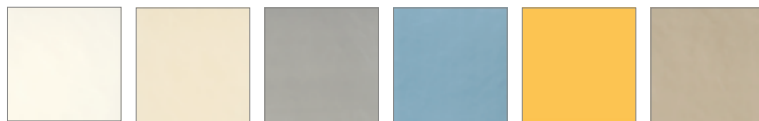

Levante  
Perla

Levante  
Beige

Levante  
Grigio

Levante  
Azzurro

Levante  
Giallo

Levante  
Nocciola



Vento  
Perla

Vento  
Beige

Vento  
Grigio

Vento  
Azzurro

Vento  
Giallo

Vento  
Nocciola

## Formati

sizes :: formats :: Formaten



20x60  
Naturale





**LEVANTE** Levante Grigio 34x34 :: Levante Azzurro 20x60 :: Levante Perla 20x60 :: Dec. Dream Azzurro AB 20x60 :: Lt. Dream Azzurro 3,7x60

# Levante

## contemporary

### Gres porcellanato

porcelain tiles :: grès cérame :: Feinsteinzeug

### Superficie: opaca

surface :: surface :: Oberfläche: Matt

### Colori

colours :: couleurs :: Farben



Levante  
Grigio

Levante  
Nocciola

Levante  
Giallo

Levante  
Azzurro

### Formati

sizes :: formats :: Formaten



34x34  
Naturale

### Info tecniche

technical info :: info techniques :: technische Info



INDELIVO



MOHS 6



PEI IV



mm 8,5



5



A-LA-HA



≥ 35 N/mm<sup>2</sup>



≤ 0,5%



V 1



# Levante

Rivestimento in bicottura :: double fired tiles :: bicusson :: Zweibrandfliesen

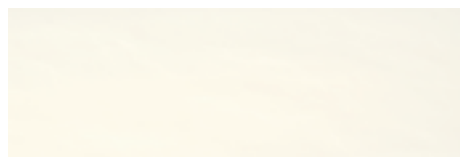

**cod. 0035120 Levante Perla** MQ/178  
20x60 - 8"x24" BOX/12



**cod. 0035122 Levante Grigio** MQ/178  
20x60 - 8"x24" BOX/12



**cod. 0035123 Levante Azzurro** MQ/178  
20x60 - 8"x24" BOX/12

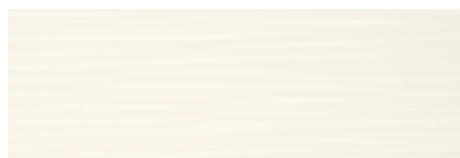

**cod. 0035126 Vento Perla** MQ/180  
20x60 - 8"x24" BOX/12



**cod. 0035128 Vento Grigio** MQ/180  
20x60 - 8"x24" BOX/12



**cod. 0035129 Vento Azzurro** MQ/180  
20x60 - 8"x24" BOX/12

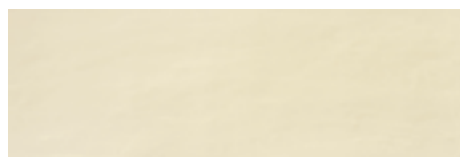

**cod. 0035121 Levante Beige** MQ/178  
20x60 - 8"x24" BOX/12

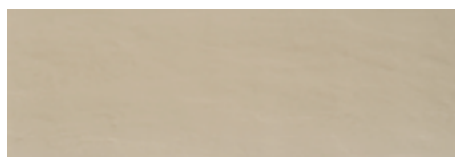

**cod. 0035124 Levante Nocciola** MQ/178  
20x60 - 8"x24" BOX/12



**cod. 0035125 Levante Giallo** MQ/178  
20x60 - 8"x24" BOX/12

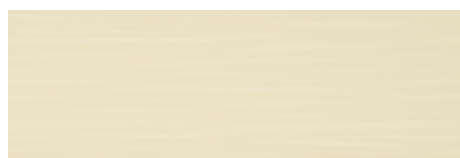

**cod. 0035127 Vento Beige** MQ/180  
20x60 - 8"x24" BOX/12



**cod. 0035130 Vento Nocciola** MQ/180  
20x60 - 8"x24" BOX/12



**cod. 0035131 Vento Giallo** MQ/180  
20x60 - 8"x24" BOX/12



**cod. 0036783 Dec. Dream Azzurro AB** PZ/176  
20x60 - 8"x24" BOX/06



**cod. 0036785 Dec. Dream Giallo AB** PZ/176  
20x60 - 8"x24" BOX/06



**cod. 0036786 Listello Dream Azzurro** PZ/090  
3,7x60 - 1,45"x24" BOX/10



**cod. 0036787 Listello Dream Giallo** PZ/090  
3,7x60 - 1,45"x24" BOX/10



**cod. 0037231 Levante Mosaico Grigio** MQ/186  
20x60 - 8"x24" BOX/12



**cod. 0037230 Levante Mosaico Beige** MQ/186  
20x60 - 8"x24" BOX/12



**cod. 0035132 Rosa dei Venti**  
20x60 - 8"x24"



MQ/183  
BOX/12







Gres porcellanato :: porcelain tiles :: grès cérame :: Feinsteinzeug



**cod. 0034994 Levante Grigio** MQ/174  
34x34 - 13,38"x13,38" BOX/13

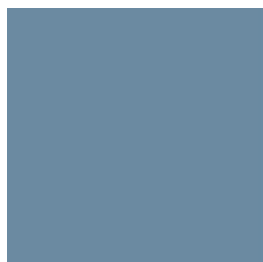

**cod. 0034992 Levante Azzurro** MQ/174  
34x34 - 13,38"x13,38" BOX/13



**cod. 0034995 Levante Nocciola** MQ/174  
34x34 - 13,38"x13,38" BOX/13



**cod. 0034993 Levante Giallo** MQ/174  
34x34 - 13,38"x13,38" BOX/13

## Imballaggio packing :: conditionnement :: Verpackung

Formato Size Format	Spessore Thickness Epaisseur Stärke	Pezzi/Sc Pcs/Box Pcs/Ctn Stck/Kart	m <sup>2</sup> /Sc m <sup>2</sup> /Box m <sup>2</sup> /Ctn m <sup>2</sup> /Kart	kg/Sc kg/Box kg/Ctn kg/Kart	Sc/Europal. Box Europal. Ctn/Europal Kart/Europal.	m <sup>2</sup> /Europal. m <sup>2</sup> /Europal. m <sup>2</sup> /Europal.	kg/Europal. kg/Europal. kg/Europal.
20x60	7,7	12	1,44	19,35	56	80,64	1083,60
34x34	8,5	13	1,50	24,25	44	66,00	1067,00



# Lucente

contemporary



LUCENTE Lucente Bianco 25x60 :: Perla 25x60 . Avio 25x60 :: Fumo 25x60 :: Arabesque Dec. Azzurro ABC 25x60 :: Lt. Arabesque Azzurro 5,5x60 :: Lucente Avio 45x45



none of  
**you**  
& less of  
**me**



# Lucente

contemporary



**LUCENTE** Lucente Beige 25x60 :: Lucente Caramel 25x60 :: Muretto Lucente Caramel 25x60 :: Lt. Petalo Caramel 4,5x60 :: Lucente Caramel 45x45









**LUCENTE** Lucente Perla 25x60 :: Lucente Decoro Leaf 25x60 :: Lucente Fumo 45x45

# Lucente

contemporary

## Rivestimento in bicottura

double fired tiles :: biccuisson :: Zweibrandfliesen

## Superficie: lucida

surface: shiny :: surface: brillante :: Oberfläche: glänzend

## Colori

colours :: couleurs :: Farben



Beige

Perla

Bianco

Caramel

Fumo

Avio

## Formati

sizes :: formats :: Formaten



25x60  
Naturale





# Lucente

contemporary

## Gres porcellanato

porcelain tiles :: grès cérame :: Feinsteinzeug

## Superficie: lucida

surface: shiny :: surface: brillante :: Oberfläche: glänzend

## Colori

colours :: couleurs :: Farben



Caramel

Fumo

Avio

## Formati

sizes :: formats :: Formaten



45x45  
Naturale

## Info tecniche

technical info :: info techniques :: technische Info



INGELIVO



MOHS 5



PEI III



mm 9



5



A-LA-HA



$\geq 35 \text{ N/mm}^2$



$\leq 0,5\%$



V 1



# Lucente

Rivestimento in bicottura :: double fired tiles :: bicuisson :: Zweibrandfliesen

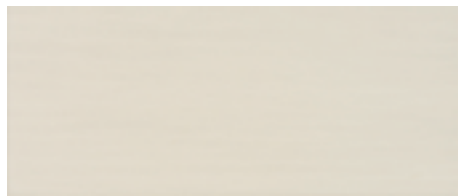

**cod. 0023342 Lucente Beige** MQ/180  
25x60 - 10"x24" BOX/08

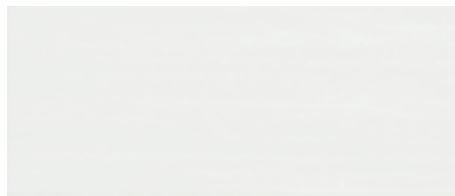

**cod. 0023343 Lucente Perla** MQ/180  
25x60 - 10"x24" BOX/08

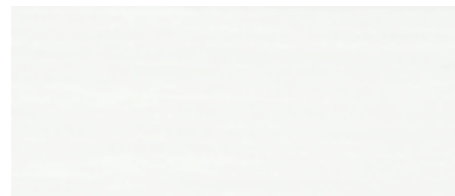

**cod. 0023341 Lucente Bianco** MQ/180  
25x60 - 10"x24" BOX/08



**cod. 0023344 Lucente Caramel** MQ/180  
25x60 - 10"x24" BOX/08



**cod. 0023345 Lucente Fumo** MQ/180  
25x60 - 10"x24" BOX/08



**cod. 0023346 Lucente Avio** MQ/180  
25x60 - 10"x24" BOX/08



**cod. 0023347 Muretto Lucente Caramel** MQ/182  
25x60 - 10"x24" BOX/08



**cod. 0023348 Muretto Lucente Fumo** MQ/182  
25x60 - 10"x24" BOX/08



**cod. 0023349 Muretto Lucente Avio** MQ/182  
25x60 - 10"x24" BOX/08



**cod. 0024295 Lucente Dec. Leaf Caramel** MQ/183  
25x60 - 10"x24" BOX/08



**cod. 0024294 Lucente Decoro Leaf Fumo** MQ/183  
25x60 - 10"x24" BOX/08



**cod. 0024293 Lucente Decoro Leaf Avio** MQ/183  
25x60 - 10"x24" BOX/08



**cod. 0024729 Lucente Lt. Leaf Caramel** PZ/39  
4x60 - 1,5"x24" BOX/15



**cod. 0024730 Lucente Lt. Leaf Fumo** PZ/39  
4x60 - 1,5"x24" BOX/15



**cod. 0024728 Lucente Lt. Leaf Avio** PZ/39  
4x60 - 1,5"x24" BOX/15



**cod. 0023842 Listello Petalo Caramel** PZ/107  
4,5x60 - 1<sup>6</sup>/<sub>8</sub>"x24" BOX/12



**cod. 0023841 Listello Petalo Fumo** PZ/107  
4,5x60 - 1<sup>6</sup>/<sub>8</sub>"x24" BOX/12



**cod. 0023840 Listello Petalo Avio** PZ/107  
4,5x60 - 1<sup>6</sup>/<sub>8</sub>"x24" BOX/12

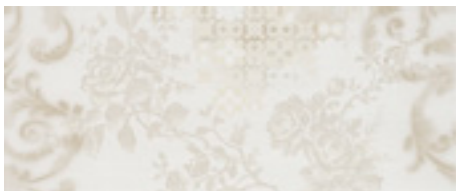

**cod. 0023837 Arabesque Decoro Beige ABC** PZ/182  
25x60 - 10"x24" BOX/03

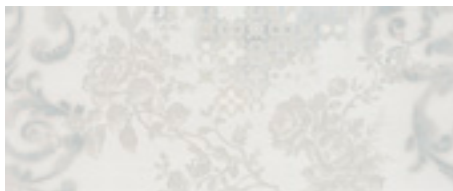

**cod. 0023836 Arabesque Decoro Azzurro ABC** PZ/182  
25x60 - 10"x24" BOX/03



**cod. 0023839 Arabesque Listello Beige** PZ/166  
5,5x60 - 2<sup>6/8</sup>"x24" BOX/12



**cod. 0023838 Arabesque Listello Azzurro** PZ/166  
5,5x60 - 2<sup>6/8</sup>"x24" BOX/12





**LUCENTE** Lucente Bianco 25x60 :: Perla 25x60 :: Avio 25x60 :: Fumo 25x60 :: Arabesque Dec. Azzurro ABC 25x60 :: Lt. Arabesque Azzurro 5,5x60 :: Lucente Avio 45x45

Gres porcellanato colorato :: porcelain tiles :: grès cérame :: Feinsteinzeug

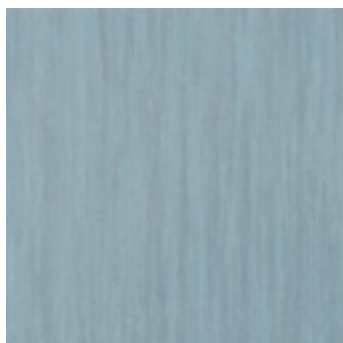

**cod. 0023507 Lucente Avio** MQ/173  
45x45 - 18"x18" BOX/05



**cod. 0023907 Lucente Fumo** MQ/173  
45x45 - 18"x18" BOX/05



**cod. 0023906 Lucente Caramel** MQ/173  
45x45 - 18"x18" BOX/05

## Imballaggio packing :: conditionnement :: Verpackung

Formato Size Format	Spessore Thickness Epaisseur Stärke	Pezzi/Sc Pcs/Box Pcs/Ctn Stck/Kart	m <sup>2</sup> /Sc m <sup>2</sup> /Box m <sup>2</sup> /Ctn m <sup>2</sup> /Kart	kg/Sc kg/Box kg/Ctn kg/Kart	Sc/Europal. Box Europal. Ctn/Europal Kart/Europal.	m <sup>2</sup> /Europal. m <sup>2</sup> /Europal. m <sup>2</sup> /Europal.	kg/Europal. kg/Europal. kg/Europal.
25x60	9,2	8	1,20	18,10	48	57,60	868,80
45x45	9	5	1,02	19,30	66	67,32	1273,80





# Stone

the unexpected side of stone

Stoneheart

---

**168**

Montagne

---

**234**

Volcano

---

**182**

It Rocks

---

**250**

Lineae

---

**206**

Chateau

---

**266**

Moonwalk

---

**220**

Loft Design

---

**276**



# Stoneheart

stone

STONEHEART Nightstone Rett. 60x120 :: 2.0 Nightstone Rett. 60x120 :: Mosaico Muretto Cold 31x34







# Stoneheart

stone



**STONEHEART** Silverstone Rett. 60x120 :: Silverstone Rett. 60x60 :: Silverstone Rett. 30x60 :: Gin Tonic 7,5x30







# Stoneheart

stone



STONEHEART Landstone Rett. 60x120 :: Landstone Mos. Esagona 30x35 :: Cumino Rett. 20x120









# Stoneheart

## stone

### Gres porcellanato colorato in massa

fully-coloured porcelain tiles :: grès cérame coloré dans la masse :: durchgefärbtes Feinsteinzeug

### Superficie: opaca

surface :: surface :: Oberfläche: Matt

### Colori

colours :: couleurs :: Farben



Landstone Sunstone Silverstone Nightstone

### Formati

sizes :: formats :: Formaten



60x120  
Rettificato

2.0 60x120  
Rettificato

60x60  
Naturale  
Rettificato

30x60  
Naturale  
Rettificato

10x30  
Rettificato

### Info tecniche

technical info :: info techniques :: technische Info

INGELIVO	MOHS 6	≤ 175	mm 9,5 - 10	R 9	5	A-LA-HA	≥ 35 N/mm <sup>2</sup>	≤ 0,5%	V 3
INGELIVO	MOHS 8	≤ 175	mm 20	R 11 - A+B+C	5	A-LA-HA	≥ 45 N/mm <sup>2</sup>	≤ 0,2%	V 3
									2.0



# Stoneheart

Gres porcellanato colorato in massa :: fully-coloured porcelain tiles :: grès cérame coloré dans la masse :: durchgefärbtes Feinsteinzeug

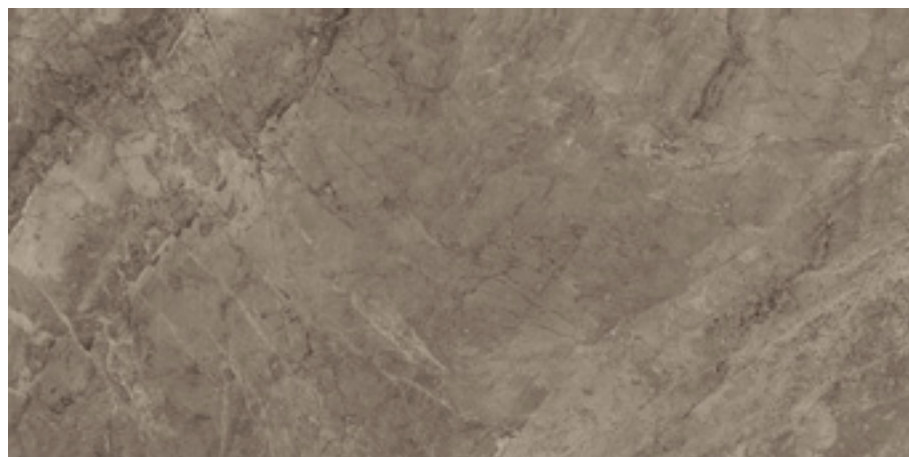

**cod. 0042980 Landstone Rett.** MQ/200  
60x120 - 24"x48" BOX/02

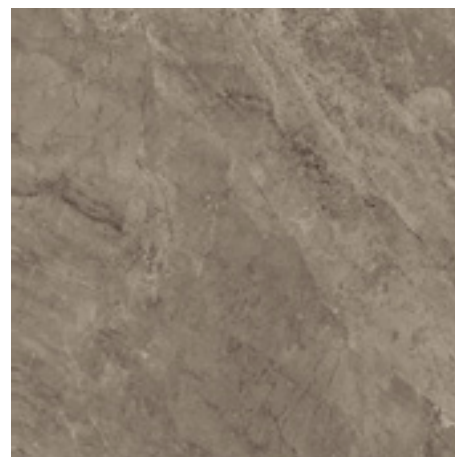

**cod. 0044604 Landstone** MQ/186  
60x60 - 24"x24" BOX/04

**cod. 0042984 Landstone Rett.** MQ/187  
60x60 - 24"x24" BOX/04

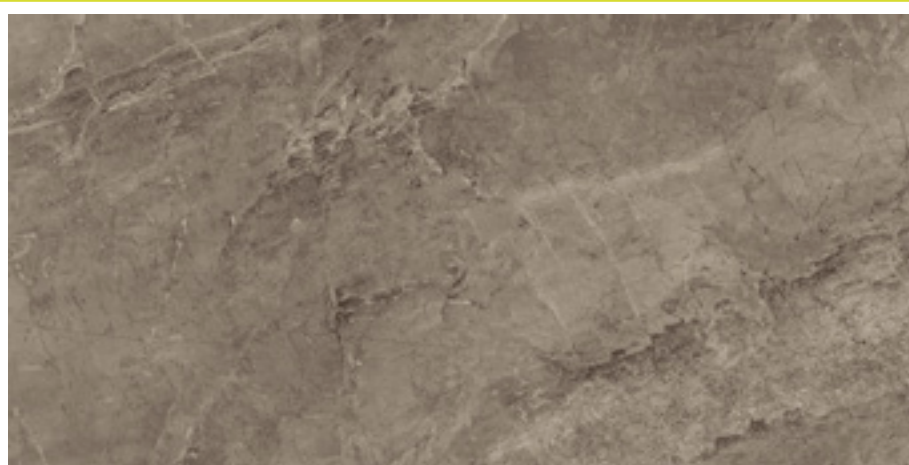

**cod. 0045050 2.0 Landstone Rett.** MQ/212  
60x120 - 24"x48" BOX/01



**cod. 0042992 Landstone Rett.** MQ/187  
10x30 - 4"x12" BOX/30

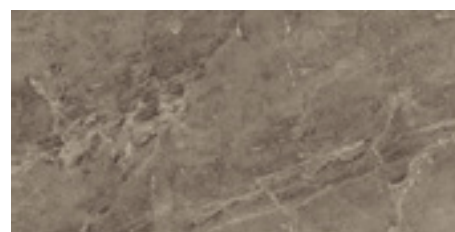

**cod. 0044608 Landstone** MQ/181  
30x60 - 12"x24" BOX/07

**cod. 0042988 Landstone Rett.** MQ/400  
30x60 - 12"x24" BOX/07



**cod. 0047982 Landstone Mos. Esagona** PZ/175  
30x35 - 12"x14" BOX/06

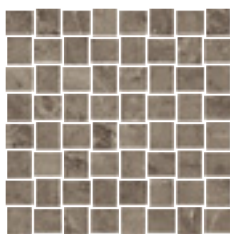

**cod. 0047962 Landstone Intreccio** PZ/101  
30x30 - 12"x12" BOX/11



**cod. 0047983 Mosaico Muretto Warm** PZ/154  
31x34 - 12"x13" BOX/06

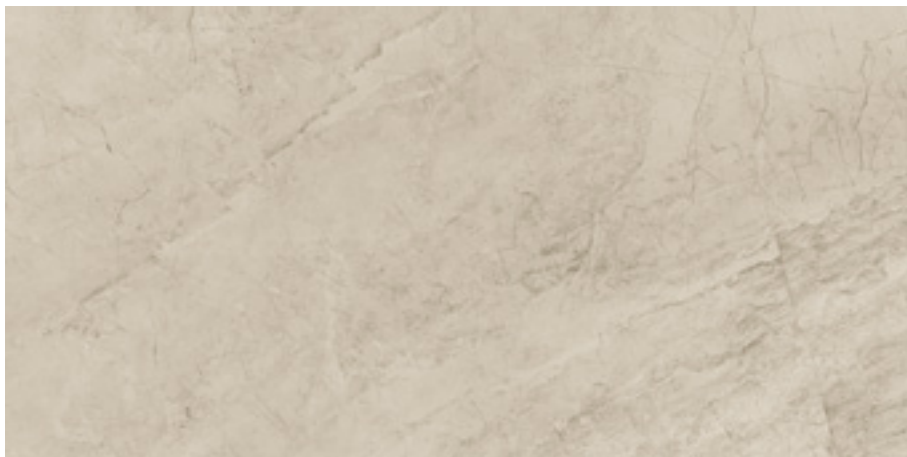

**cod. 0042982 Sunstone Rett.**  
60x120 - 24"x48"

MQ/200  
BOX/02

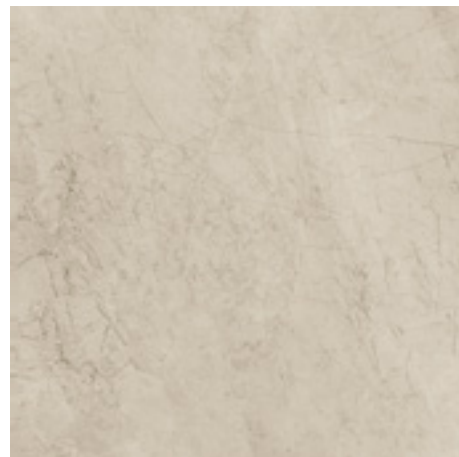

**cod. 0044606 Sunstone**  
60x60 - 24"x24"

MQ/186  
BOX/04

**cod. 0042986 Sunstone Rett.**  
60x60 - 24"x24"

MQ/187  
BOX/04

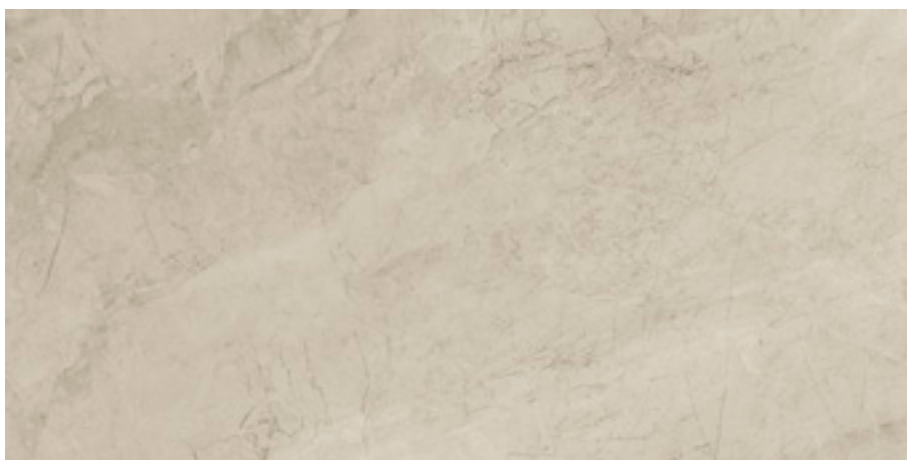

**cod. 0045052 2.0 Sunstone Rett.**  
60x120 - 24"x48"

MQ/212  
BOX/01

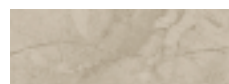

**cod. 0042994 Sunstone Rett.**  
10x30 - 4"x12"

MQ/187  
BOX/30

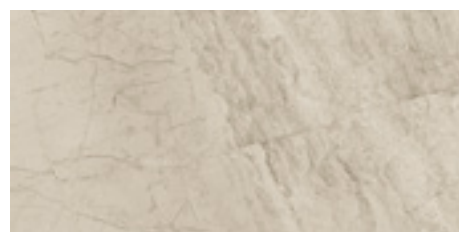

**cod. 0044610 Sunstone**  
30x60 - 12"x24"

MQ/181  
BOX/07

**cod. 0042990 Sunstone Rett.**  
30x60 - 12"x24"

MQ/400  
BOX/07



**cod. 0047981 Sunstone Mos. Esagona**  
30x35 - 12"x14"

PZ/175  
BOX/06

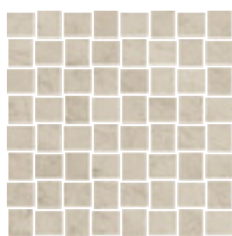

**cod. 0047961 Sunstone Intreccio**  
30x30 - 12"x12"

PZ/101  
BOX/11



**cod. 0047983 Mosaico Muretto Warm**  
31x34 - 12"x13"

PZ/154  
BOX/06



# Stoneheart

Gres porcellanato colorato in massa :: fully-coloured porcelain tiles :: grès cérame coloré dans la masse :: durchgefärbtes Feinsteinzeug

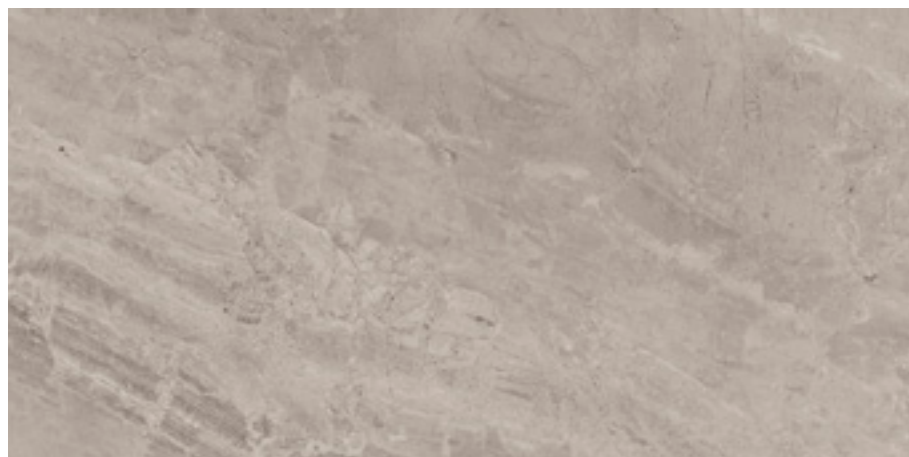

**cod. 0042979 Silverstone Rett.**

60x120 - 24"x48"

MQ/200

BOX/02

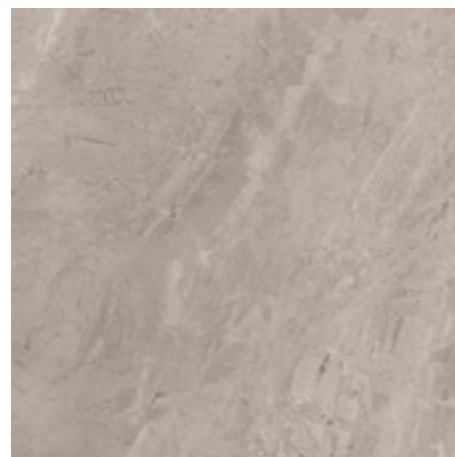

**cod. 0044603 Silverstone**

60x60 - 24"x24"

MQ/186

BOX/04

**cod. 0042983 Silverstone Rett.**

60x60 - 24"x24"

MQ/187

BOX/04

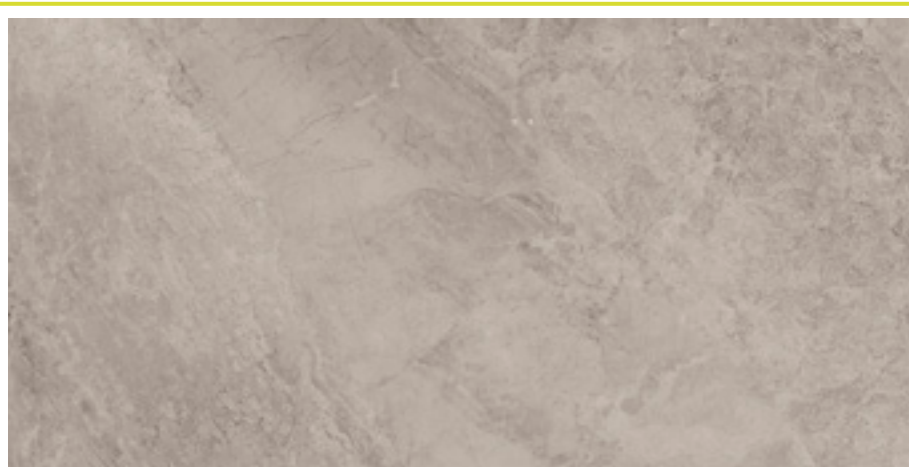

**cod. 0045049 2.0 Silverstone Rett.**

60x120 - 24"x48"

MQ/212

BOX/01

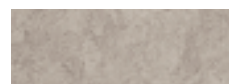

**cod. 0042991 Silverstone Rett.**

10x30 - 4"x12"

MQ/187

BOX/30



**cod. 0044607 Silverstone**

30x60 - 12"x24"

MQ/181

BOX/07

**cod. 0042987 Silverstone Rett.**

30x60 - 12"x24"

MQ/400

BOX/07



**cod. 0047979 Silverstone Mos. Esagona**

30x35 - 12"x14"

PZ/175

BOX/06

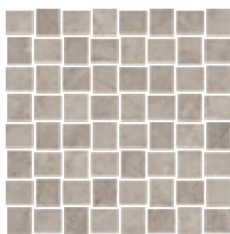

**cod. 0047959 Silverstone Intreccio**

30x30 - 12"x12"

PZ/101

BOX/11



**cod. 0047984 Mosaico Muretto Cold**

31x34 - 12"x13"

PZ/154

BOX/06



**cod. 0042981 Nightstone Rett.**  
60x120 - 24"x48"

MQ/200  
BOX/02



**cod. 0044605 Nightstone**  
60x60 - 24"x24"

MQ/186  
BOX/04

**cod. 0042985 Nightstone Rett.**  
60x60 - 24"x24"

MQ/187  
BOX/04



**cod. 0045051 2.0 Nightstone Rett.**  
60x120 - 24"x48"

MQ/212  
BOX/01



**cod. 0042993 Nightstone Rett.**  
10x30 - 4"x12"

MQ/187  
BOX/30

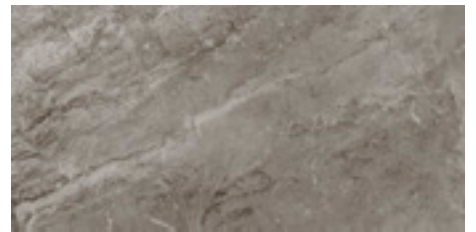

**cod. 0044609 Nightstone**  
30x60 - 12"x24"

MQ/181  
BOX/07

**cod. 0042989 Nightstone Rett.**  
30x60 - 12"x24"

MQ/400  
BOX/07



**cod. 0047980 Nightstone Mos. Esagona** PZ/175  
30x35 - 12"x14" BOX/06

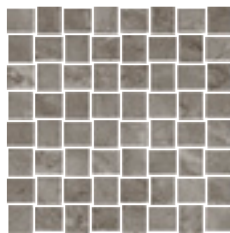

**cod. 0047960 Nightstone Intreccio** PZ/101  
30x30 - 12"x12" BOX/11



**cod. 0047984 Mosaico Muretto Cold** PZ/154  
31x34 - 12"x13" BOX/06





**STONEHEART** 2.0 Sunstone Rett. 60x120

## Imballaggio packing :: conditionnement :: Verpackung

Formato Size Format Format	Spessore Thickness Epaisseur Stärke	Pezzi/Sc Pcs/Box Pcs/Ctn Stck/Kart	m <sup>2</sup> /Sc m <sup>2</sup> /Box m <sup>2</sup> /Ctn m <sup>2</sup> /Kart	kg/Sc kg/Box kg/Ctn kg/Kart	Sc/Europal. Box Europal. Ctn/Europal. Kart/Europal.	m <sup>2</sup> /Europal. m <sup>2</sup> /Europal. m <sup>2</sup> /Europal. m <sup>2</sup> /Europal.	kg/Europal. kg/Europal. kg/Europal. kg/Europal.
60x120 Rett.	10,5	2	1,44	32	32	46,08	1024
60x120 2.0 Rett.	20	1	0,72	32	32	23,04	1024
60x60	10	4	1,44	30,65	30	43,20	919,50
60x60 Rett.	10	4	1,44	30	30	43,20	900
30x60	9,5	7	1,26	23	40	50,40	920
30x60 Rett.	9,5	7	1,26	22,10	40	50,40	884
10x30 Rett.	10	30	0,9	18,50	36	32,40	666

## Pezzi Speciali special trims :: pieces speciales :: Sonderstücke

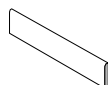

**BATTISCOPA**  
(smuss. artig.)  
8x60 - 3,1"x24"  
**PZ/85**  
**BOX/15**

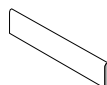

**BATTISCOPA RETT.**  
(smuss. artig.)  
8x60 - 3,1"x24"  
**PZ/88**  
**BOX/15**

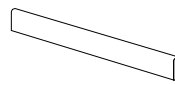

**BATTISCOPA RETT.**  
(smuss. artig.)  
7,2x120 - 2,8"x48"  
**PZ/144**  
**BOX/08**

	Landstone	cod. 0044817	cod. 0044831	cod. 0044852
	Sunstone	cod. 0044820	cod. 0044835	cod. 0044855
	Silverstone	cod. 0044819	cod. 0044834	cod. 0044854
	Nightstone	cod. 0044818	cod. 0044833	cod. 0044853

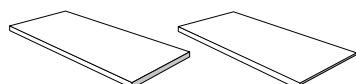

**GRADINO CUBO**  
**ANGOLARE DX/SX**

**GRADINO CUBO**  
**LINEARE**

**SONO DISPONIBILI DIVERSE DIMENSIONI DI GRADINO CUBO LINEARE e ANGOLARE, consultare pag. 390**

Other sizes of step tread cube are available. Please refer to page 390

Plusieurs dimensions de nez de marche cube sont disponibles, voir page 390

Die Stufenplatte Cubo ist in verschiedenen Dimensionen verfügbar, siehe Seite 390

## Pezzi Speciali 20 mm special trims 20 mm :: pieces speciales 20 mm :: Sonderstücke 20 mm

**Per maggiori informazioni sui pezzi speciali 2.0 consultare pag. 392**

For more information on the special trims we can supply, please refer to page 392

Pour de plus amples informations au sujet des pièces spéciales réalisables, voir page 392

Für nähere Angaben zu möglichen Sonderstücke, siehe Seite 392





# Volcano

stone



**VOLCANO** Etna Rett. 90x90 :: Geyser Bianco Rett. 40x120 :: Magma Bianco Rett. 40x120







# Volcano

stone



**VOLCANO** Vesuvio Rett. 60x120 :: Etna Mosaico Mix Cardamomo 29,6x32



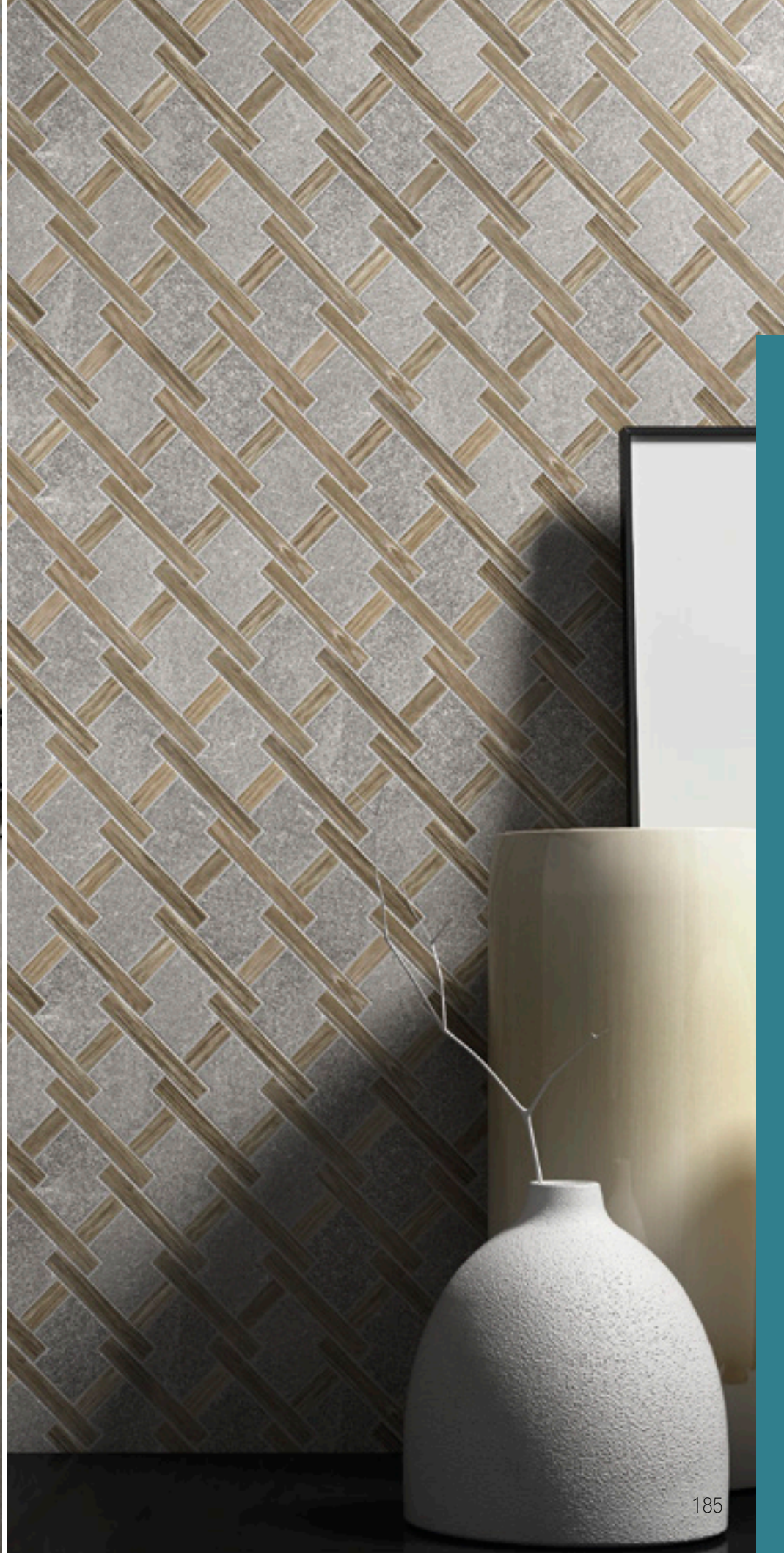





**VOLCANO** Magma Bianco Rett. 40x120

# Volcano

## stone

### Rivestimento in pasta bianca

wall tiles white body :: revêtement en pâte blanche :: weißscherbige Wandfliesen

### Superficie: opaca

surface :: surface :: Oberfläche: Matt

### Colori

colours :: couleurs :: Farben



Geyser  
Bianco

Geyser  
Beige

Magma  
Bianco

Magma  
Beige

Fossile  
Bianco

Fossile  
Beige

### Formati

sizes :: formats :: Formaten



40x120  
Rettificato





**VOLCANO** Salina Rett. 60x60 :: Grifone Grigio 20x60 :: Petunia Decoro Grigio AB 20x60

# Volcano

stone

## Rivestimento in bicottura

double fired tiles :: biccuisson :: Zweibrandfliesen

## Superficie: opaca

surface :: surface :: Oberfläche: Matt

## Colori

colours :: couleurs :: Farben



Grifone  
Bianco

Grifone  
Beige

Grifone  
Grigio

Lapilli  
Bianco

Lapilli  
Beige

Lapilli  
Grigio

## Formati

sizes :: formats :: Formaten



20x60  
Naturale





**VOLCANO** Etna Rett. 45x90 :: Salina Mosaico Ins. Etna 30,5x30,5

# Volcano

## stone

### Gres porcellanato colorato in massa

fully-coloured porcelain tiles :: grès cérame coloré dans la masse :: durchgefärbtes Feinsteinzeug

### Superficie: opaca

surface :: surface :: Oberfläche: Matt

### Colori

colours :: couleurs :: Farben



Vesuvio

Etna

Marsili

Salina

### Formati

sizes :: formats :: Formaten

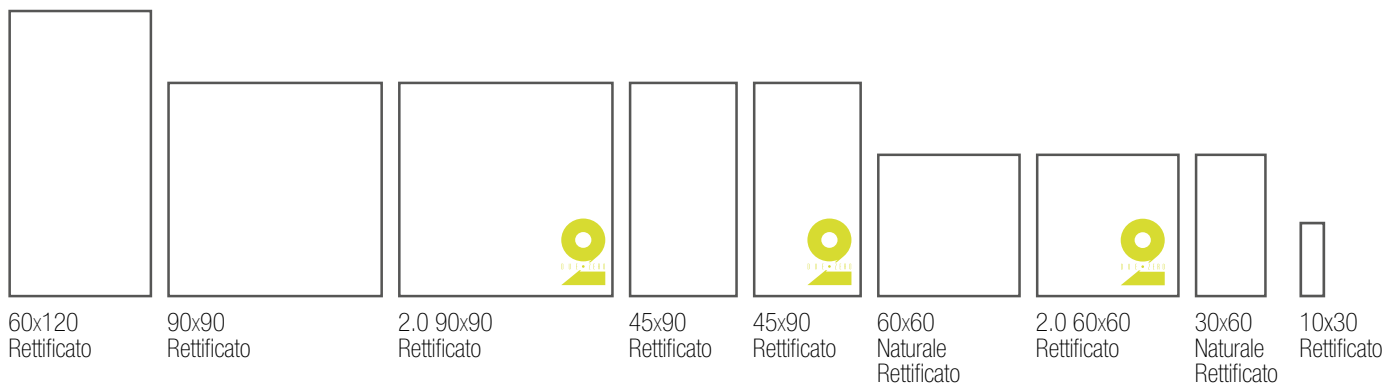

60x120  
Rettificato

90x90  
Rettificato

2.0 90x90  
Rettificato

45x90  
Rettificato

45x90  
Rettificato

60x60  
Naturale  
Rettificato

2.0 60x60  
Rettificato

30x60  
Naturale  
Rettificato

10x30  
Rettificato

### Info tecniche

technical info :: info techniques :: technische Info

INGELIVO	MOHS 7	≤ 175	mm 9 - 10,5	R 10 - A	5	A-LA-HA	≥ 35 N/mm <sup>2</sup>	≤ 0,5%	V 3
INGELIVO	MOHS 8	≤ 175	mm 20	R 11 - A+B+C	5	A-LA-HA	≥ 45 N/mm <sup>2</sup>	≤ 0,2%	V 3 2.0



# Volcano

Rivestimento in pasta bianca :: wall tiles white body :: revêtement en pâte blanche :: weißscherbige Wandfliesen

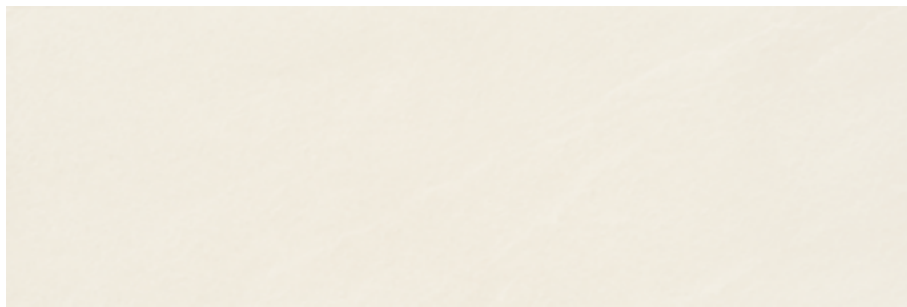

**cod. 0039987 Geyser Bianco Rett.**

MQ/187

40x120 - 16"x48"

BOX/03

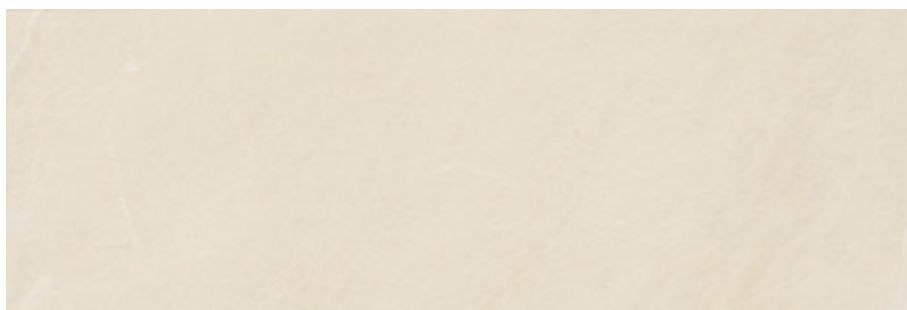

**cod. 0039989 Geyser Beige Rett.**

MQ/187

40x120 - 16"x48"

BOX/03

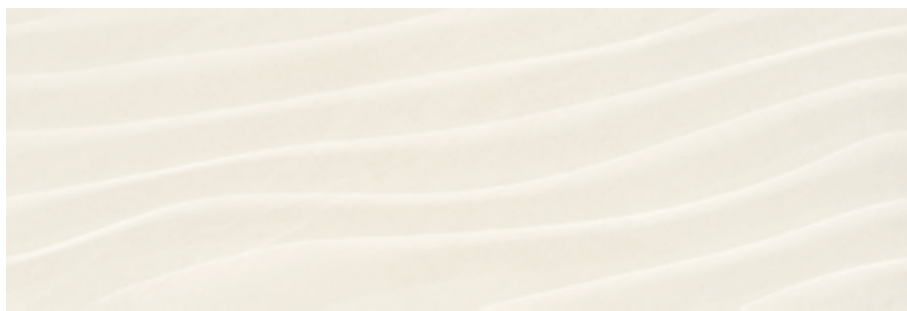

**cod. 0039990 Magma Bianco Rett.**

MQ/188

40x120 - 16"x48"

BOX/03

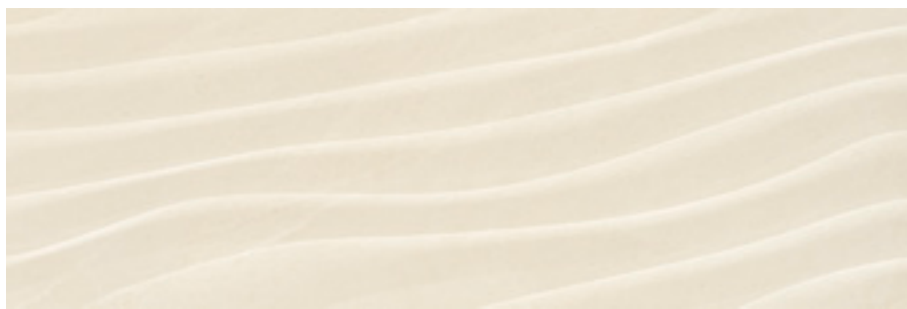

**cod. 0039991 Magma Beige Rett.**

MQ/188

40x120 - 16"x48"

BOX/03



**VOLCANO** Geyser Beige Rett. 40x120 :: Fossile Beige Rett. 40x120

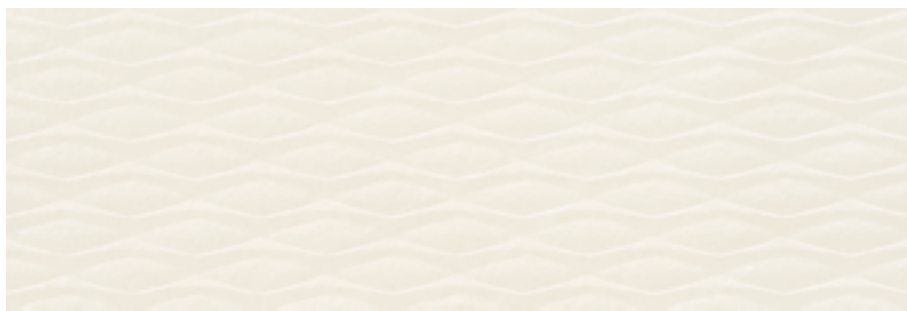

**cod. 0039992 Fossile Bianco Rett.**  
40x120 - 16"x48"

MQ/188  
BOX/03

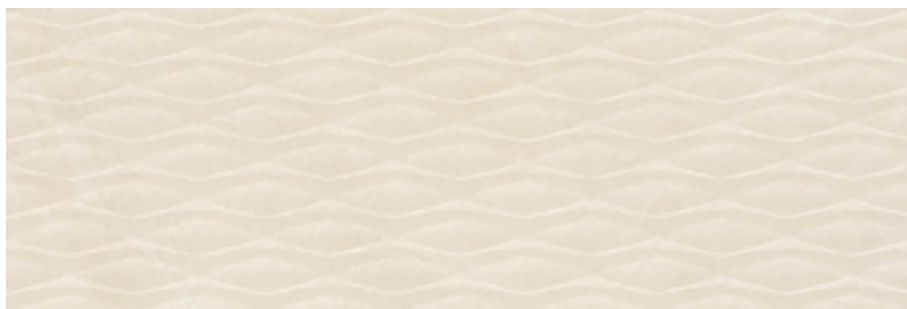

**cod. 0039993 Fossile Beige Rett.**  
40x120 - 16"x48"

MQ/188  
BOX/03



# Volcano

Rivestimento in bicottura :: double fired tiles :: bicusson :: Zweibrandfliesen

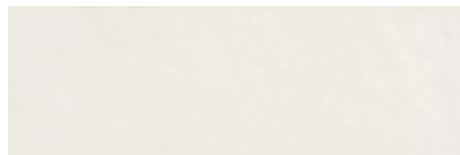

**cod. 0040057 Grifone Bianco** MQ/176  
20x60 - 8"x24" BOX/12

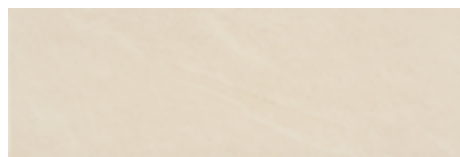

**cod. 0040058 Grifone Beige** MQ/176  
20x60 - 8"x24" BOX/12

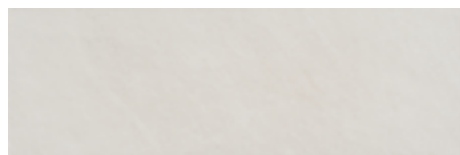

**cod. 0040059 Grifone Grigio** MQ/176  
20x60 - 8"x24" BOX/12



**cod. 0041084 Petunia Decoro Beige AB** PZ/176  
20x60 - 8"x24" BOX/06

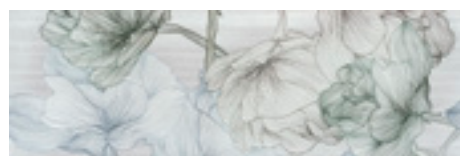

**cod. 0041085 Petunia Decoro Grigio AB** PZ/176  
20x60 - 8"x24" BOX/06



**cod. 0040060 Lapilli Bianco** MQ/180  
20x60 - 8"x24" BOX/12



**cod. 0040061 Lapilli Beige** MQ/180  
20x60 - 8"x24" BOX/12



**cod. 0040062 Lapilli Grigio** MQ/180  
20x60 - 8"x24" BOX/12



**cod. 0041087 Lt. Volcano Beige/Rosso** PZ/90  
3,8x60 - 1,5"x24" BOX/10



**cod. 0041086 Lt. Volcano Bianco/Avio** PZ/90  
3,8x60 - 1,5"x24" BOX/10



**cod. 0041088 Lt. Volcano Grigio/Nero** PZ/90  
3,8x60 - 1,5"x24" BOX/10





# Volcano

Gres porcellanato colorato in massa :: fully-coloured porcelain tiles :: grès cérame coloré dans la masse :: durchgefärbtes Feinsteinzeug



**cod. 0039911 Vesuvio Rett.**  
60x120 - 24"x48"

MQ/200  
BOX/02

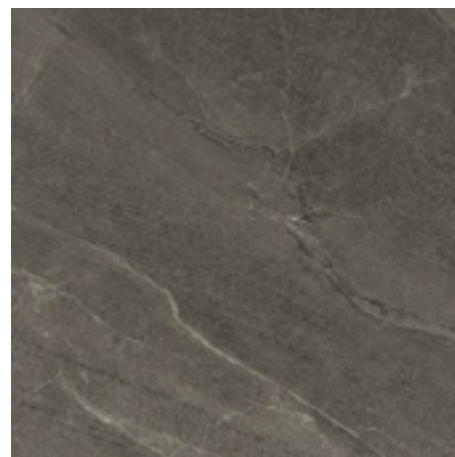

**cod. 0039941 Vesuvio**  
60x60 - 24"x24"

MQ/186  
BOX/04

**cod. 0039944 Vesuvio Rett.**  
60x60 - 24"x24"

MQ/187  
BOX/04



**cod. 0040407 Vesuvio Rett.**  
90x90 - 36"x36"

MQ/192  
BOX/02

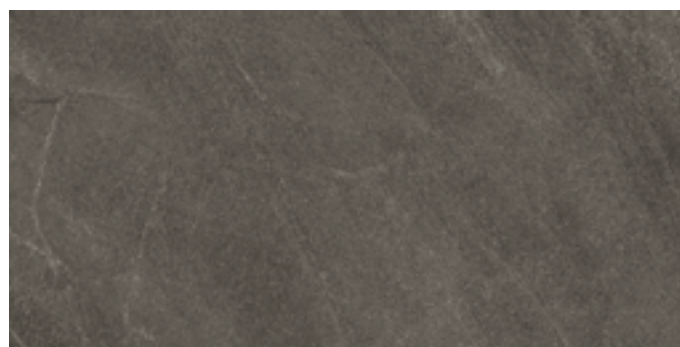

**cod. 0039953 Vesuvio Rett.**  
45x90 - 18"x36"

MQ/188  
BOX/03

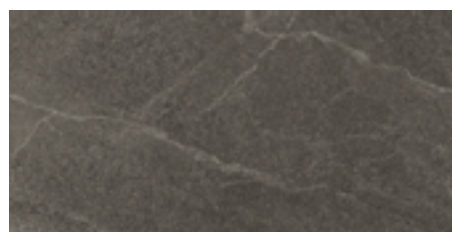

**cod. 0039957 Vesuvio**  
30x60 - 12"x24"

MQ/181  
BOX/07

**cod. 0039961 Vesuvio Rett.**  
30x60 - 12"x24"

MQ/400  
BOX/07

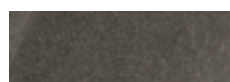

**cod. 0040146 Vesuvio Rett.**  
10x30 - 4"x12"

MQ/187  
BOX/30

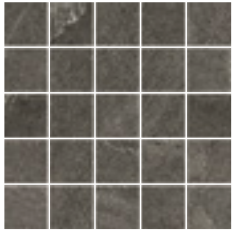

**cod. 0040221 Vesuvio Mosaico** PZ/101  
30x30 - 12"x12" BOX/11

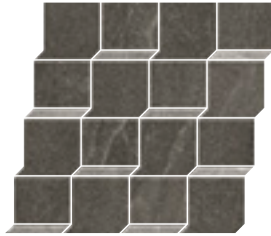

**cod. 0041071 Vesuvio Mosaico Ins. Etna** PZ/179  
30,5x30,5 - 12"x12" BOX/06



**cod. 0041513 2.0 Vesuvio Rett.** MQ/212  
90x90 - 36"x36" BOX/01

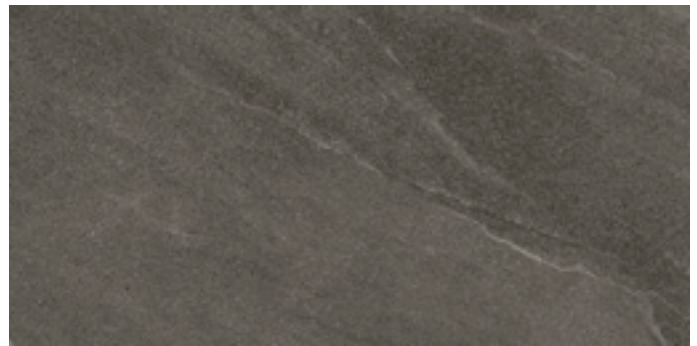

**cod. 0040230 2.0 Vesuvio Rett.** MQ/210  
45x90 - 18"x36" BOX/02

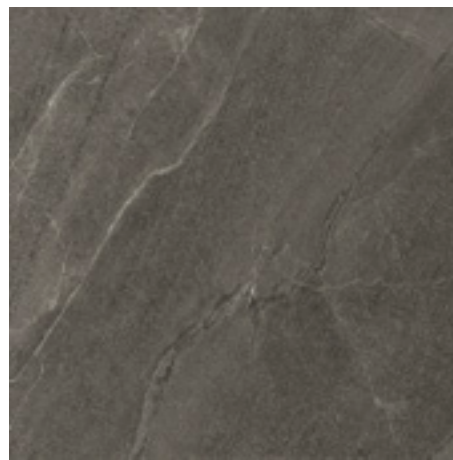

**cod. 0042003 2.0 Vesuvio Rett.** MQ/205  
60x60 - 24"x24" BOX/02





# Volcano

Gres porcellanato colorato in massa :: fully-coloured porcelain tiles :: grès cérame coloré dans la masse :: durchgefärbtes Feinsteinzeug



**cod. 0039948 Etna Rett.**  
60x120 - 24"x48"

MQ/200  
BOX/02



**cod. 0039940 Etna**  
60x60 - 24"x24"

MQ/186  
BOX/04

**cod. 0039945 Etna Rett.**  
60x60 - 24"x24"

MQ/187  
BOX/04



**cod. 0040408 Etna Rett.**  
90x90 - 36"x36"

MQ/192  
BOX/02

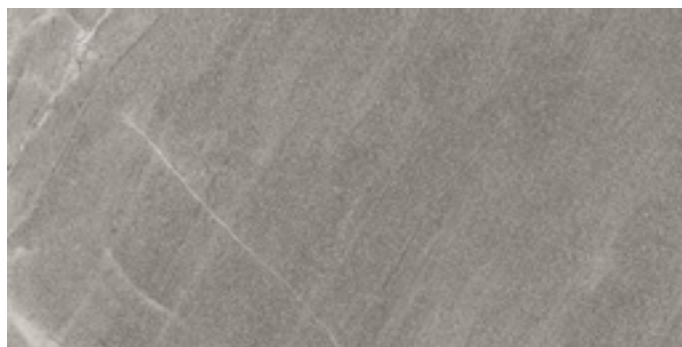

**cod. 0039954 Etna Rett.**  
45x90 - 18"x36"

MQ/188  
BOX/03

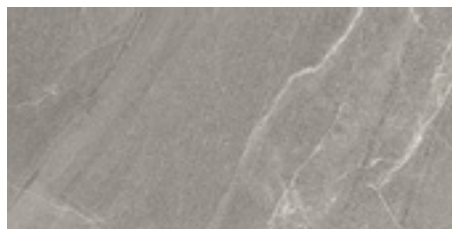

**cod. 0039958 Etna**  
30x60 - 12"x24"

MQ/181  
BOX/07

**cod. 0039962 Etna Rett.**  
30x60 - 12"x24"

MQ/400  
BOX/07



**cod. 0040147 Etna Rett.**  
10x30 - 4"x12"

MQ/187  
BOX/30

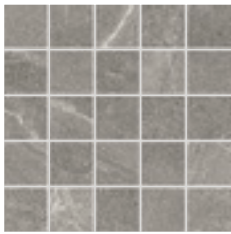

**cod. 0040223 Etna Mosaico** PZ/101  
30x30 - 12"x12" BOX/11



**cod. 0041070 Etna Mos. Ins. Vesuvio** PZ/179  
30,5x30,5 - 12"x12" BOX/06

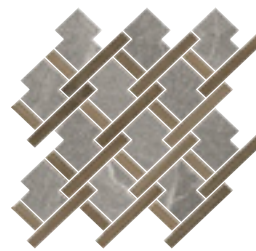

**cod. 0041068 Etna Mos. Mix Cardamomo** PZ/182  
29,6x32 - 11,6"x12,6" BOX/06



**cod. 0041512 2.0 Etna Rett.** MQ/212  
90x90 - 36"x36" BOX/01

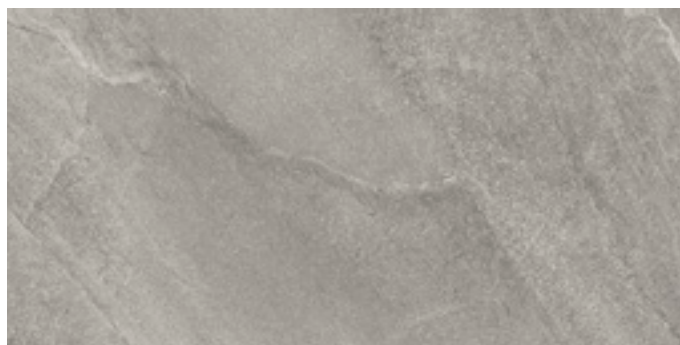

**cod. 0040229 2.0 Etna Rett.** MQ/210  
45x90 - 18"x36" BOX/02



**cod. 0042002 2.0 Etna Rett.** MQ/205  
60x60 - 24"x24" BOX/02





# Volcano

Gres porcellanato colorato in massa :: fully-coloured porcelain tiles :: grès cérame coloré dans la masse :: durchgefärbtes Feinsteinzeug



**cod. 0039913 Marsili Rett.**  
60x120 - 24"x48"

MQ/200  
BOX/02



**cod. 0039943 Marsili**  
60x60 - 24"x24"

MQ/186  
BOX/04

**cod. 0039947 Marsili Rett.**  
60x60 - 24"x24"

MQ/187  
BOX/04



**cod. 0040410 Marsili Rett.**  
90x90 - 36"x36"

MQ/192  
BOX/02

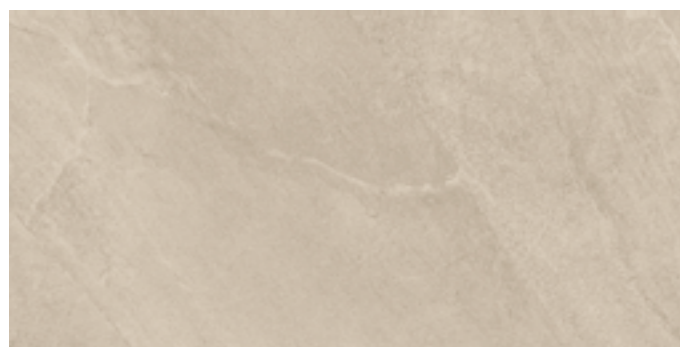

**cod. 0039956 Marsili Rett.**  
45x90 - 18"x36"

MQ/188  
BOX/03

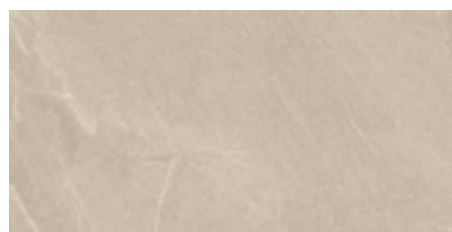

**cod. 0039960 Marsili**  
30x60 - 12"x24"

MQ/181  
BOX/07

**cod. 0039964 Marsili Rett.**  
30x60 - 12"x24"

MQ/400  
BOX/07

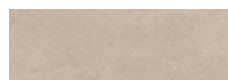

**cod. 0040145 Marsili Rett.**  
10x30 - 4"x12"

MQ/187  
BOX/30



**cod. 0040222 Marsili Mosaico** PZ/101  
30x30 - 12"x12" BOX/11



**cod. 0041072 Marsili Mos. Ins. Vesuvio** PZ/179  
30,5x30,5 - 12"x12" BOX/06

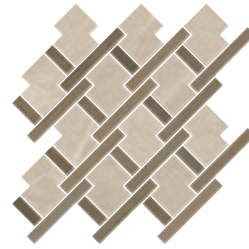

**cod. 0041069 Marsili Mos. Mix Cardamomo** PZ/182  
29,6x32 - 11,6"x12,6" BOX/06



**cod. 0041514 2.0 Marsili Rett.** MQ/212  
90x90 - 36"x36" BOX/01

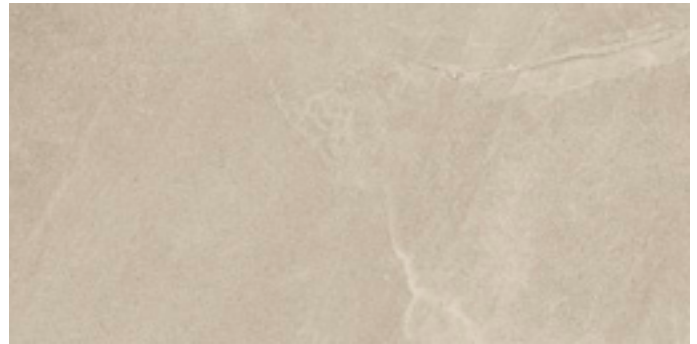

**cod. 0040194 2.0 Marsili Rett.** MQ/210  
45x90 - 18"x36" BOX/02



**cod. 0042005 2.0 Marsili Rett.** MQ/205  
60x60 - 24"x24" BOX/02





# Volcano

Gres porcellanato colorato in massa :: fully-coloured porcelain tiles :: grès cérame coloré dans la masse :: durchgefärbtes Feinsteinzeug



**cod. 0039912 Salina Rett.**  
60x120 - 24"x48"

MQ/200  
BOX/02

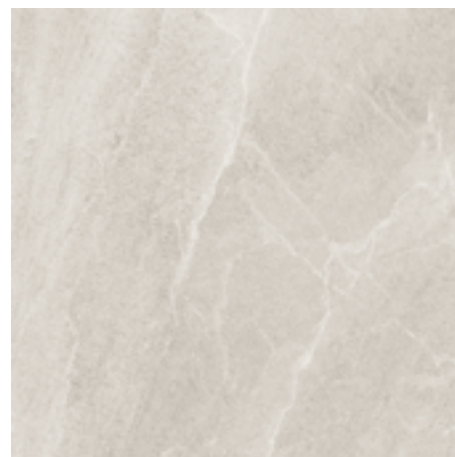

**cod. 0039942 Salina**

60x60 - 24"x24"

MQ/186

BOX/04

**cod. 0039946 Salina Rett.**

60x60 - 24"x24"

MQ/187

BOX/04



**cod. 0040409 Salina Rett.**  
90x90 - 36"x36"

MQ/192  
BOX/02



**cod. 0039955 Salina Rett.**

45x90 - 18"x36"

MQ/188

BOX/03

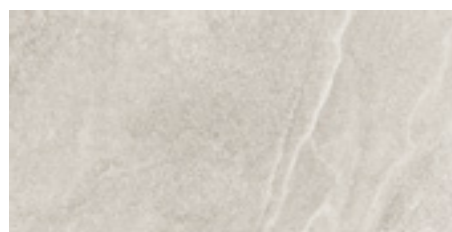

**cod. 0039959 Salina**

30x60 - 12"x24"

MQ/181

BOX/07

**cod. 0039963 Salina Rett.**

30x60 - 12"x24"

MQ/400

BOX/07



**cod. 0040144 Salina Rett.**

10x30 - 4"x12"

MQ/187

BOX/30



**cod. 0040220 Salina Mosaico** PZ/101  
30x30 - 12"x12" BOX/11



**cod. 0041073 Salina Mosaico Ins. Etna** PZ/179  
30,5x30,5 - 12"x12" BOX/06



**cod. 0041515 2.0 Salina Rett.** MQ/212  
90x90 - 36"x36" BOX/01



**cod. 0040228 2.0 Salina Rett.** MQ/210  
45x90 - 18"x36" BOX/02



**cod. 0042004 2.0 Salina Rett.** MQ/205  
60x60 - 24"x24" BOX/02







**VOLCANO** 2.0 Marsili Rett. 45x90

## Imballaggio packing :: conditionnement :: Verpackung

Formato Size Format Format	Spessore Thickness Epaisseur Stärke	Pezzi/Sc Pcs/Box Pcs/Ctn Stck/Kart	m <sup>2</sup> /Sc m <sup>2</sup> /Box m <sup>2</sup> /Ctn m <sup>2</sup> /Kart	kg/Sc kg/Box kg/Ctn kg/Kart	Sc/Europal. Box Europal. Ctn/Europal Kart/Europal.	m <sup>2</sup> /Europal. m <sup>2</sup> /Europal. m <sup>2</sup> /Europal. m <sup>2</sup> /Europal.	kg/Europal. kg/Europal. kg/Europal. kg/Europal.
40x120 Rett.	10,9	3	1,44	18,85	20	28,80	377
20x60	7,7	12	1,44	19,35	56	80,64	1083,6
90x90 Rett.	10	2	1,62	35	24	38,88	840
90x90 2.0 Rett.	20	1	0,81	36,6	30	24,30	1098
60x120 Rett.	10,5	2	1,44	32	32	46,08	1024
60x60	10	4	1,44	30,65	30	43,20	919,5
60x60 Rett.	10	4	1,44	30	30	43,20	900
60x60 2.0 Rett.	20	2	0,72	31,80	30	21,60	954
45x90 Rett.	10	3	1,215	25	30	36,45	750
45x90 2.0 Rett.	20	2	0,81	36	27	21,87	972
30x60	9,5	7	1,26	23	40	50,40	920
30x60 Rett.	9,5	7	1,26	22,10	40	50,40	884
10x30 Rett.	10	30	0,9	18,5	36	32,40	666

## Pezzi Speciali special trims :: pieces speciales :: Sonderstücke

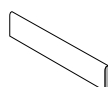

**BATTISCOPA**  
(smuss. artig.)  
8x60 - 3,1"x24"  
**PZ/85**  
**BOX/15**

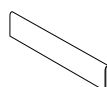

**BATTISCOPA RETT.**  
(smuss. artig.)  
8x60 - 3,1"x24"  
**PZ/88**  
**BOX/15**

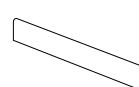

**BATTISCOPA RETT.**  
(smuss. artig.)  
7,2x90 - 2,8"x36"  
**PZ/110**  
**BOX/10**

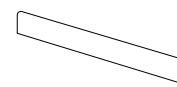

**BATTISCOPA RETT.**  
(smuss. artig.)  
7,2x120 - 2,8"x48"  
**PZ/144**  
**BOX/08**

	Vesuvio	cod. 0040205	cod. 0040209	cod. 0040213	cod. 0040217
	Etna	cod. 0040207	cod. 0040211	cod. 0040215	cod. 0040219
	Marsili	cod. 0040206	cod. 0040210	cod. 0040214	cod. 0040218
	Salina	cod. 0040204	cod. 0040208	cod. 0040212	cod. 0040216



**GRADINO CUBO**  
**ANGOLARE DX/SX**



**GRADINO CUBO**  
**LINEARE**

**Sono disponibili diverse dimensioni di GRADINO CUBO LINEARE e ANGOLARE, consultare pag. 390**

Other sizes of step tread cube are available. Please refer to page 390  
Plusieurs dimensions de nez de marche cube sont disponibles, voir page 390  
Die Stufenplatte Cubo ist in verschiedenen Dimensionen verfügbar, siehe Seite 390

## Note note :: notes



## Pezzi Speciali 20 mm special trims 20 mm :: pieces speciales 20 mm :: Sonderstücke 20 mm

**Per maggiori informazioni sui pezzi speciali 2.0 consultare pag. 392**

For more information on the special trims we can supply, please refer to page 392

Pour de plus amples informations au sujet des pièces spéciales réalisables, voir page 392

Für nähere Angaben zu möglichen Sonderstücke, siehe Seite 392





# Lineae

stone



**LINEAE** Lilium Crystal Rett. 60x120 :: Lilium Crystal Rett. 120x120 :: Decoro Mosaico Chesterfield Bianco 30x30







# Lineae

stone











# Lineae

## stone

### Gres porcellanato colorato in massa

fully-coloured porcelain tiles :: grès cérame coloré dans la masse :: durchgefärbtes Feinsteinzeug

### Superficie: lucida

surface: shiny :: surface: brillante :: Oberfläche: glänzend

### Superficie: opaca 30x60

surface :: surface :: Oberfläche: Matt 30x60

### Colori

colours :: couleurs :: Farben

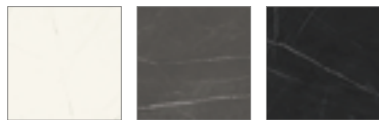

Lilium

Nebula

Tenebrae

### Formati

sizes :: formats :: Formaten

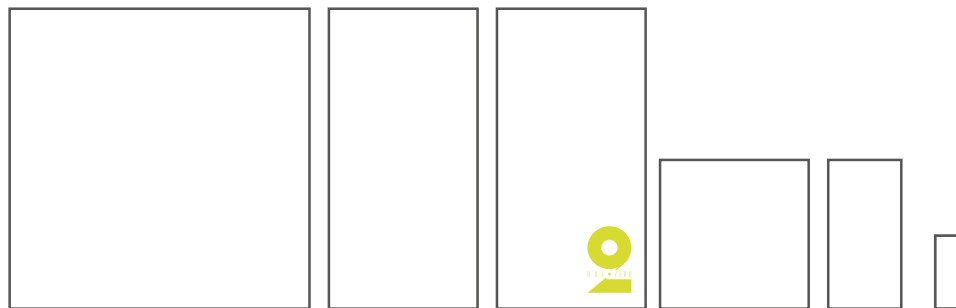

120x120  
Lapp. Rettificato

60x120  
Lapp. Rettificato

60x120  
Rettificato

60x60  
Lapp. Rettificato

30x60  
Rettificato  
Lapp. Rett.

10x30  
Lapp. Rettificato

### Info tecniche

technical info :: info techniques :: technische Info

INGELIVO	-	-	mm 10 - 10,5	-	5	A	$\geq 35 \text{ N/mm}^2$	$\leq 0,05\%$	V 3	CRYSTAL
INGELIVO	MOHS 8	PEI IV	mm 9,5	$> \mu 0,40$	5	A-LA-HA	$\geq 35 \text{ N/mm}^2$	$\leq 0,5\%$	V 3	MATT
INGELIVO	MOHS 8	$\leq 175$	mm 20	R 11 - A+B+C	5	A-LA-HA	$\geq 45 \text{ N/mm}^2$	$\leq 0,2\%$	V 3	2.0



# Lineae

Gres porcellanato colorato in massa :: fully-coloured porcelain tiles :: grès cérame coloré dans la masse :: durchgefärbtes Feinsteinzeug



**cod. 0040360 Lilium Crystal Rett.** MQ/212  
120x120 - 48"x48" BOX/02

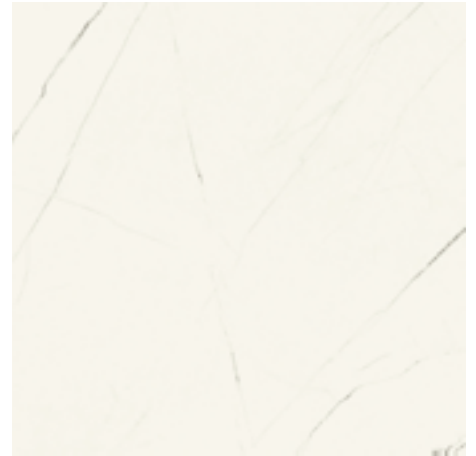

**cod. 0040366 Lilium Crystal Rett.** MQ/190  
60x60 - 24"x24" BOX/03

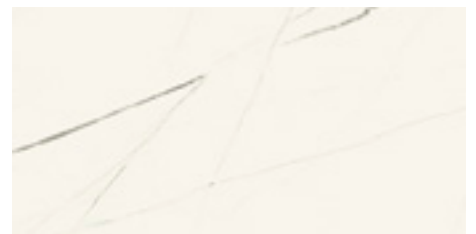

**cod. 0040369 Lilium Crystal Rett.** MQ/190  
30x60 - 12"x24" BOX/06

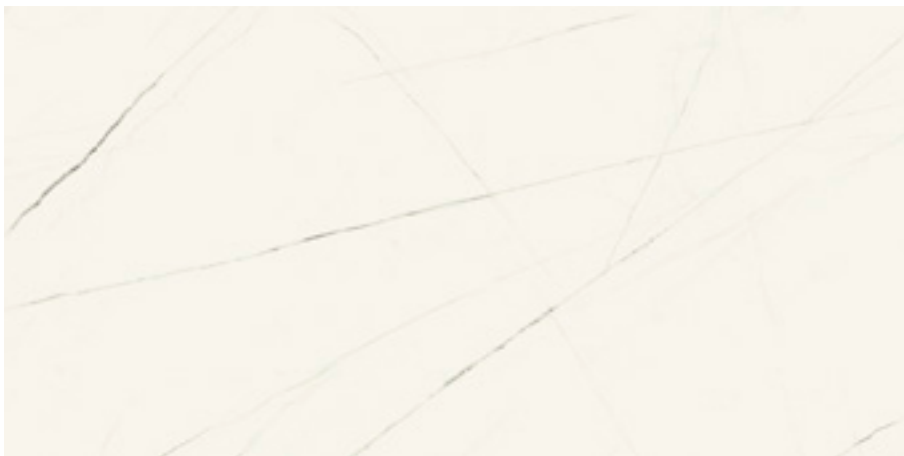

**cod. 0040364 Lilium Crystal Rett.** MQ/203  
60x120 - 24"x48" BOX/02

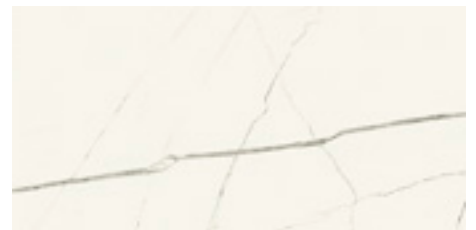

**cod. 0041694 Lilium Matt Rett.** MQ/400  
30x60 - 12"x24" BOX/07



**cod. 0041556 Lilium Crystal Rett.** MQ/210  
10x30 - 4"x12" BOX/30

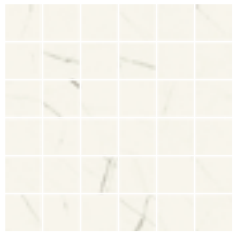

**cod. 0041481 Lilium Crystal Mosaico** PZ/131  
30x30 - 12"x12" BOX/11



**cod. 0041090 Chesterfield Crystal Bianco** PZ/174  
30,5x30,5 - 12"x12" BOX/06



**cod. 0041095 Lineae Decoro Crystal** PZ/187  
30x60 - 12"x24" BOX/04

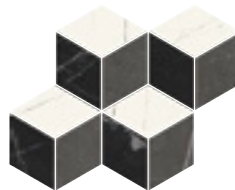

**cod. 0041094 Lineae Mos. Cubo Crystal** PZ/171  
24,8x28,6 - 9,7"x11,25" BOX/06

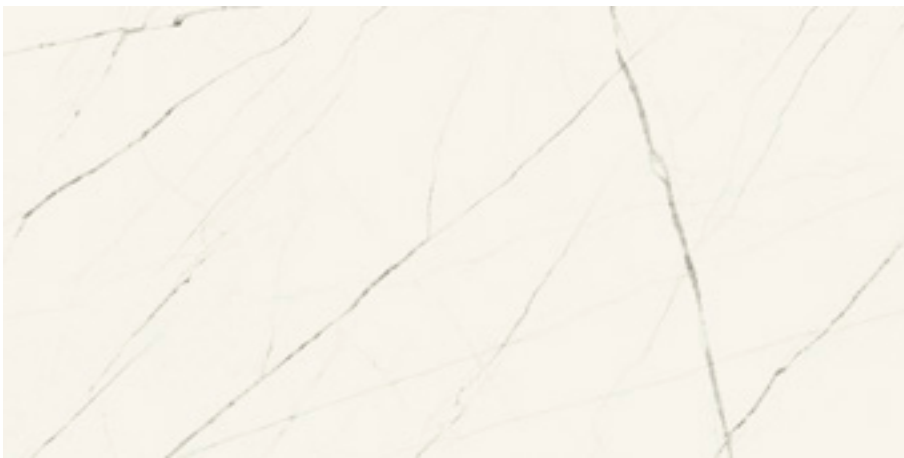

**cod. 0042130 Lilium Rett.** MQ/212  
60x120 - 24"x48" BOX/01





# Lineae

Gres porcellanato colorato in massa :: fully-coloured porcelain tiles :: grès cérame coloré dans la masse :: durchgefärbtes Feinsteinzeug



**cod. 0040361 Nebula Crystal Rett.**  
120x120 - 48"x48"

MQ/212  
BOX/02

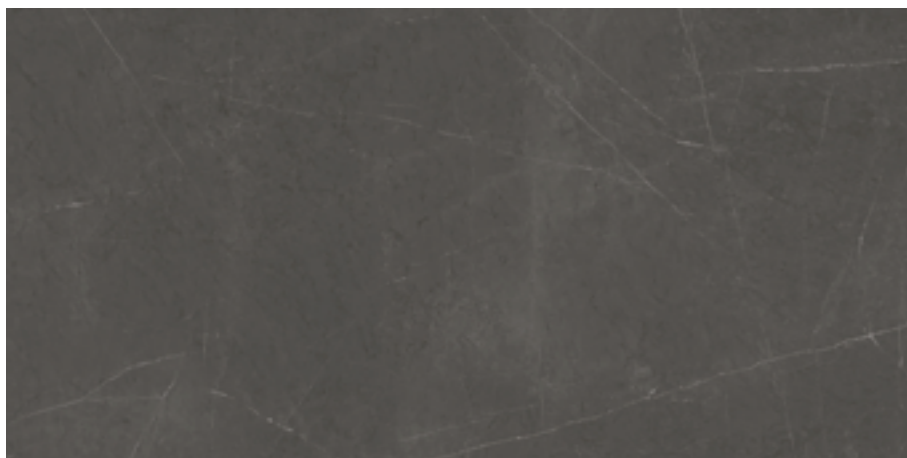

**cod. 0040365 Nebula Crystal Rett.**  
60x120 - 24"x48"

MQ/203  
BOX/02

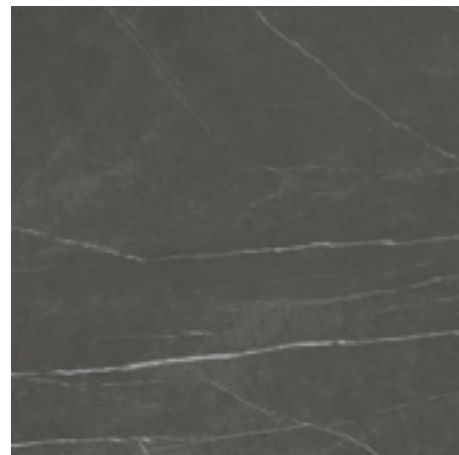

**cod. 0040367 Nebula Crystal Rett.**  
60x60 - 24"x24"

MQ/190  
BOX/03

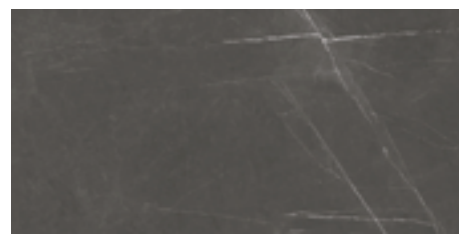

**cod. 0040370 Nebula Crystal Rett.**  
30x60 - 12"x24"

MQ/190  
BOX/06



**cod. 0041695 Nebula Matt Rett.**  
30x60 - 12"x24"

MQ/400  
BOX/07

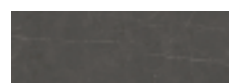

**cod. 0041557 Nebula Crystal Rett.**  
10x30 - 4"x12"

MQ/210  
BOX/30

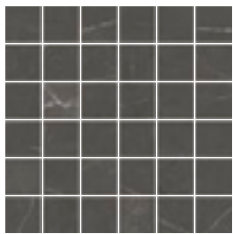

**cod. 0041482 Nebula Crystal Mosaico** PZ/131  
30x30 - 12"x12" BOX/11

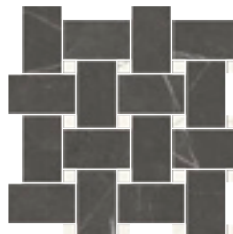

**cod. 0041093 Chesterfield Crystal Grigio** PZ/174  
30,5x30,5 - 12"x12" BOX/06



**cod. 0041095 Lineae Decoro Crystal** PZ/187  
30x60 - 12"x24" BOX/04



**cod. 0041094 Lineae Mos. Cubo Crystal** PZ/171  
24,8x28,6 - 9,7"x11,25" BOX/06

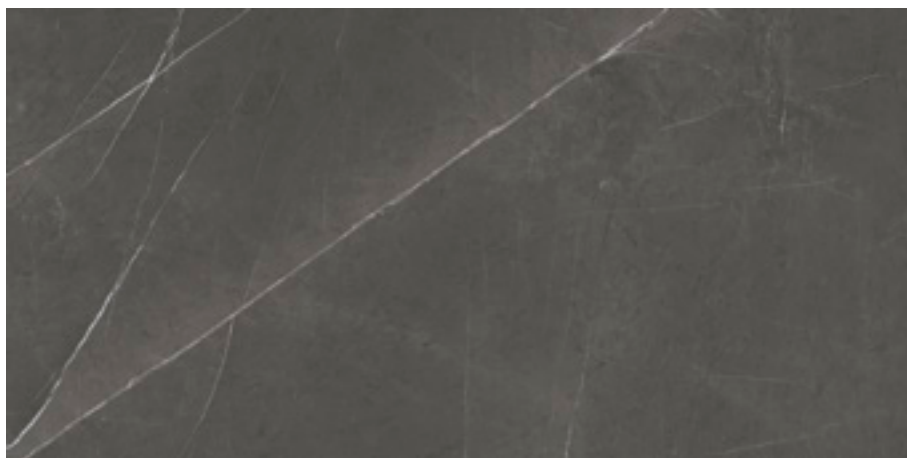

**cod. 0042131 2.0 Nebula Rett.** MQ/212  
60x120 - 24"x48" BOX/01





# Lineae

Gres porcellanato colorato in massa :: fully-coloured porcelain tiles :: grès cérame coloré dans la masse :: durchgefärbtes Feinsteinzeug

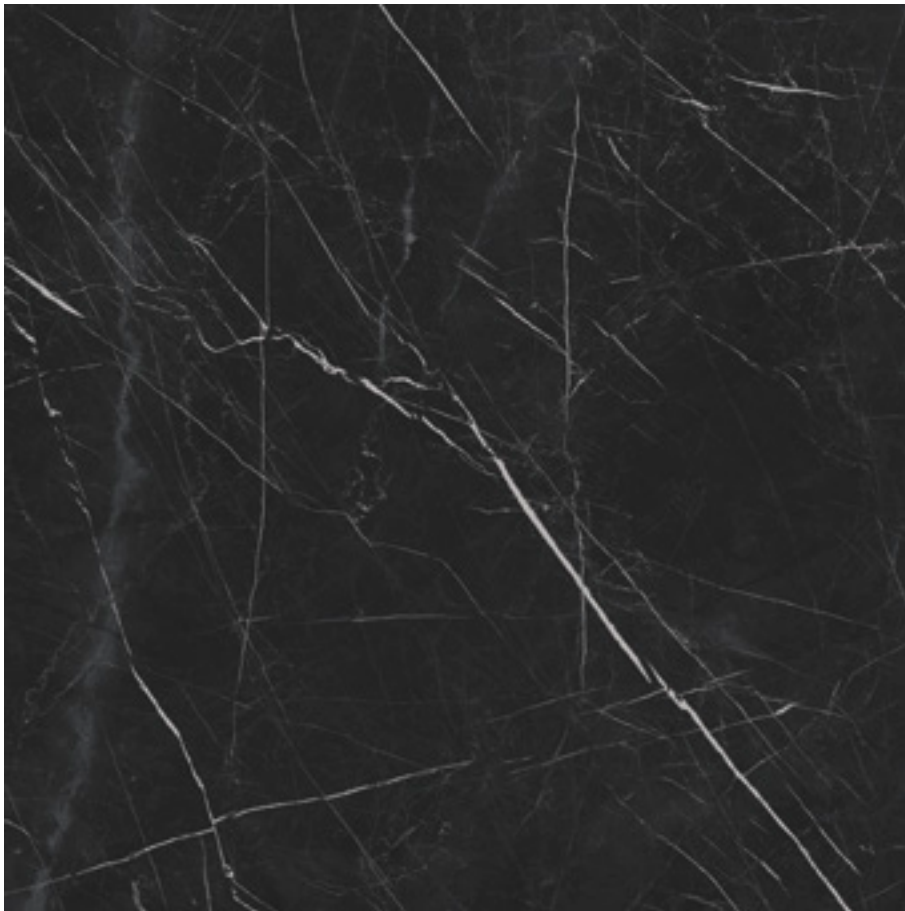

**cod. 0040362 Tenebrae Crystal Rett.**  
120x120 - 48"x48"

MQ/212  
BOX/02

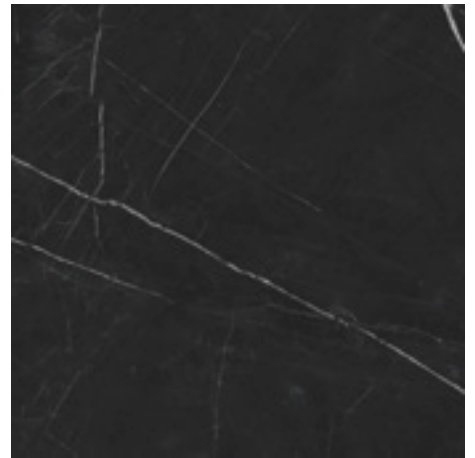

**cod. 0040368 Tenebrae Crystal Rett.**  
60x60 - 24"x24"

MQ/190  
BOX/03

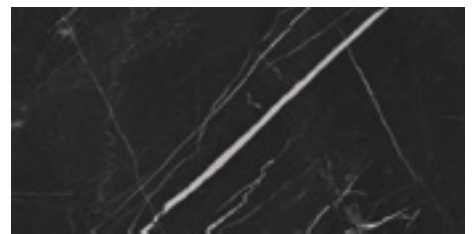

**cod. 0040371 Tenebrae Crystal Rett.**  
30x60 - 12"x24"

MQ/190  
BOX/06

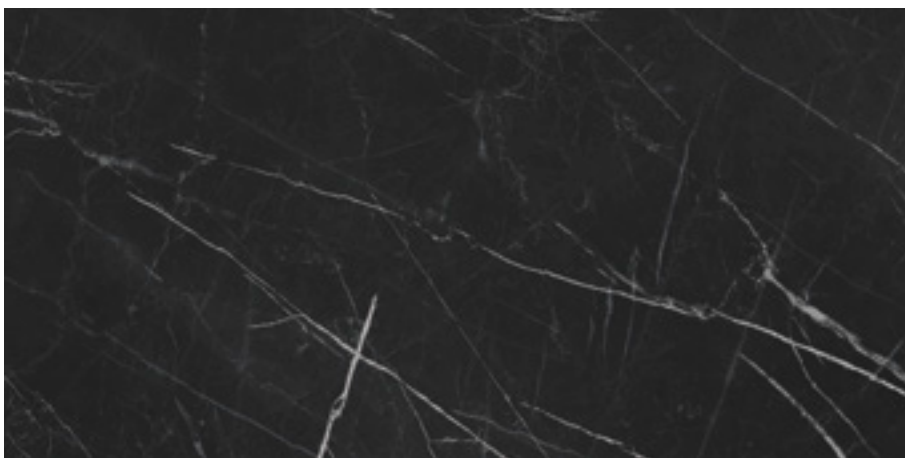

**cod. 0040363 Tenebrae Crystal Rett.**  
60x120 - 24"x48"

MQ/203  
BOX/02



**cod. 0041558 Tenebrae Crystal Rett.**  
10x30 - 4"x12"

MQ/210  
BOX/30

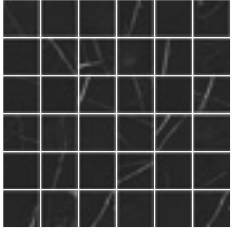

**cod. 0041483 Tenebrae Crystal Mosaico** PZ/131  
30x30 - 12"x12" BOX/11



**cod. 0041095 Lineae Decoro Crystal** PZ/187  
30x60 - 12"x24" BOX/04



**cod. 0041094 Lineae Mos. Cubo Crystal** PZ/171  
24,8x28,6 - 9,7"x11,25" BOX/06





## Imballaggio packing :: conditionnement :: Verpackung

Formato Size Format	Spessore Thickness Epaisseur Stärke	Pezzi/Sc Pcs/Box Pcs/Ctn Stck/Kart	m <sup>2</sup> /Sc m <sup>2</sup> /Box m <sup>2</sup> /Ctn m <sup>2</sup> /Kart	kg/Sc kg/Box kg/Ctn kg/Kart	Sc/Europal. Box Europal. Ctn/Europal. Kart/Europal.	m <sup>2</sup> /Europal. m <sup>2</sup> /Europal. m <sup>2</sup> /Europal. m <sup>2</sup> /Europal.	kg/Europal. kg/Europal. kg/Europal. kg/Europal.
120x120 Rett.	10	2	2,88	66,55	18	51,84	1197,90
60x120 Rett.	10,5	2	1,44	33,50	30	43,20	1005
60x120 2.0 Rett.	20	1	0,72	32	32	23,04	1024
60x60 Rett.	10	3	1,08	24,30	40	43,20	972
30x60 Crystal Rett.	10	6	1,08	24,30	40	43,20	972
30x60 Matt. Rett.	9,5	7	1,26	22,10	40	50,40	884
10x30 Rett.	10	30	0,90	18,50	36	32,40	666

## Pezzi Speciali special trims :: pieces speciales :: Sonderstücke

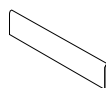

**BATTISCOPIA RETT.**  
(smuss. artig.)  
8x60 - 3,1" x 24"  
**PZ/100**  
**BOX/15**

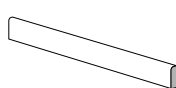

**BATTISCOPIA RETT.**  
(smuss. artig.)  
7,2x120 - 2,8" x 48"  
**PZ/163**  
**BOX/08**

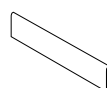

**BATTISCOPIA RETT.**  
(smuss. artig.)  
8x60 - 3,1" x 24"  
**PZ/88**  
**BOX/15**

Lilium Crystal	cod. 0041985	cod. 0041988	-
Nebula Crystal	cod. 0041986	cod. 0041989	-
Tenebrae Crystal	cod. 0041987	cod. 0041990	-
Lilium Matt	-	-	cod. 0041983
Nebula Matt	-	-	cod. 0041984

## Note note :: notes



### **Pezzi Speciali 20 mm** special trims 20 mm :: pieces speciales 20 mm :: Sonderstücke 20 mm

**Per maggiori informazioni sui pezzi speciali 2.0 consultare pag. 392**

For more information on the special trims we can supply, please refer to page 392

Pour de plus amples informations au sujet des pièces spéciales réalisables, voir page 392

Für nähere Angaben zu möglichen Sonderstücke, siehe Seite 392





# Moonwalk

stone



MOONWALK Neil Rett. 60x120







# Moonwalk

stone











MOONWALK Rilievo Grigio Rett. 30x90

# Moonwalk

## stone

### Rivestimento in pasta bianca

wall tiles white body :: revêtement en pâte blanche :: weißscherbige Wandfliesen

### Superficie: opaca

surface :: surface :: Oberfläche: Matt

### Colori

colours :: couleurs :: Farben



Mare  
Beige

Mare  
Bianco

Rilievo  
Beige

Rilievo  
Bianco

Rilievo  
Brown

Rilievo  
Grigio

### Formati

sizes :: formats :: Formaten



30x90  
Rettificato





**MOONWALK** Buzz Rett. 60x60 :: Mare Beige Rett. 30x90 :: Rilievo Beige Rett. 30x90

# Moonwalk

## stone

### Gres porcellanato colorato in massa

fully-coloured porcelain tiles :: grès cérame coloré dans la masse :: durchgefärbtes Feinsteinzeug

### Superficie: opaca

surface :: surface :: Oberfläche: Matt

### Colori

colours :: couleurs :: Farben



Pete

Neil

Buzz

### Formati

sizes :: formats :: Formaten

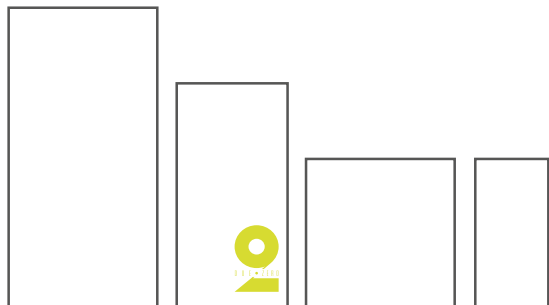

60x120

Rettificato  
Lapp. Rettificato

2.0 45x90

Naturale  
Rettificato

60x60

Naturale  
Rettificato

Lapp. Rettificato

30x60

Naturale  
Rettificato

### Info tecniche

technical info :: info techniques :: technische Info

INGELIVO	MOHS 6	≤ 175	mm 9,5 - 10,5	R 9 - A+B	5	A-LA-HA	≥ 35 N/mm <sup>2</sup>	≤ 0,5%	V 3
INGELIVO	MOHS 8	≤ 175	mm 20	R 11 - A+B+C	5	A-LA-HA	≥ 45 N/mm <sup>2</sup>	≤ 0,2%	V 3
									2.0



# Moonwalk

Rivestimento in pasta bianca :: wall tiles white body :: revêtement en pâte blanche :: weißscherbige Wandfliesen

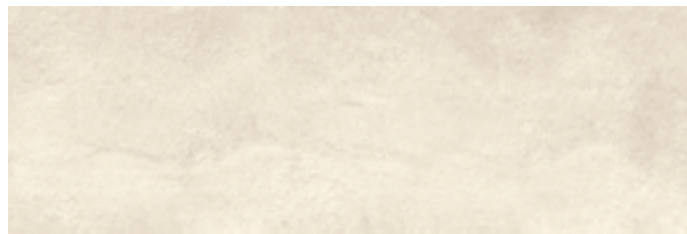

**cod. 0029548 Mare Beige Rett.** MQ/500  
30x90 - 12"x36" BOX/04

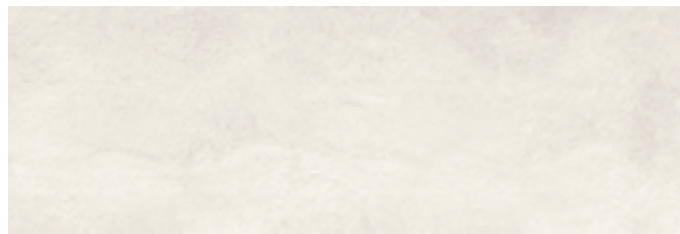

**cod. 0029547 Mare Bianco Rett.** MQ/500  
30x90 - 12"x36" BOX/04



**cod. 0029551 Rilievo Beige Rett.** MQ/187  
30x90 - 12"x36" BOX/04



**cod. 0029549 Rilievo Bianco Rett.** MQ/187  
30x90 - 12"x36" BOX/04

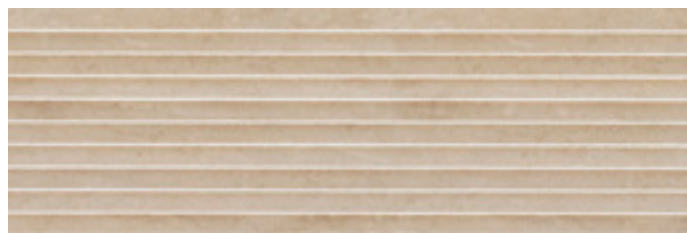

**cod. 0029552 Rilievo Brown Rett.** MQ/187  
30x90 - 12"x36" BOX/04



**cod. 0029550 Rilievo Grigio Rett.** MQ/187  
30x90 - 12"x36" BOX/04



**cod. 0033449 Listello Glitter Beige** PZ/130  
1x90 - 0,4"x36" BOX/06



**cod. 0033448 Listello Glitter Bianco** PZ/130  
1x90 - 0,4"x36" BOX/06



**cod. 0033055 Mare Beige Mosaico su rete** PZ/167  
30x30 - 12"x12" BOX/06

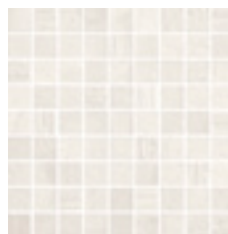

**cod. 0033054 Mare Bianco Mosaico su rete** PZ/167  
30x30 - 12"x12" BOX/06

Gres porcellanato colorato in massa :: fully-coloured porcelain tiles :: grès cérame coloré dans la masse :: durchgefärbtes Feinsteinzeug



<b>cod. 0029697 Buzz Rett.</b>	MQ/200
60x120 - 24"x48"	BOX/02
<b>cod. 0032271 Buzz Lapp/Rett.</b>	MQ/203
60x120 - 24"x48"	BOX/02



<b>cod. 0030253 Buzz</b>	MQ/186
60x60 - 24"x24"	BOX/04
<b>cod. 0030256 Buzz Rett.</b>	MQ/187
60x60 - 24"x24"	BOX/04
<b>cod. 0032269 Buzz Lapp/Rett.</b>	MQ/188
60x60 - 24"x24"	BOX/04

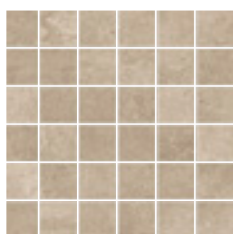

<b>cod. 0031875 Buzz Mosaico su rete</b>	PZ/101
30x30 - 12"x12"	BOX/11

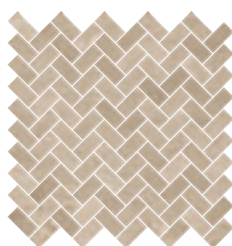

<b>cod. 0032207 Buzz Mosaico Lisca su rete</b>	PZ/156
30x30 - 12"x12"	BOX/06



<b>cod. 0030265 Buzz</b>	MQ/181
30x60 - 12"x24"	BOX/07
<b>cod. 0030268 Buzz Rett.</b>	MQ/400
30x60 - 12"x24"	BOX/07

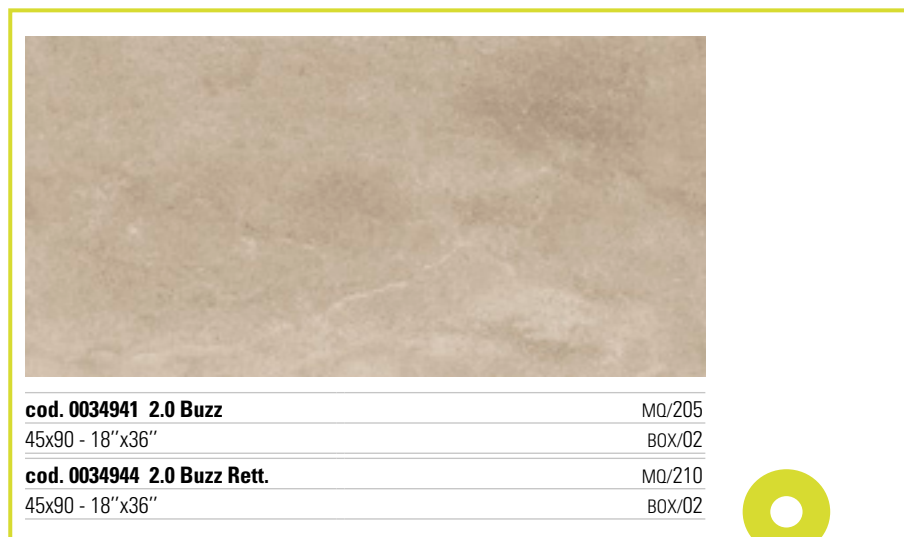

<b>cod. 0034941 2.0 Buzz</b>	MQ/205
45x90 - 18"x36"	BOX/02
<b>cod. 0034944 2.0 Buzz Rett.</b>	MQ/210
45x90 - 18"x36"	BOX/02





# Moonwalk

Gres porcellanato colorato in massa :: fully-coloured porcelain tiles :: grès cérame coloré dans la masse :: durchgefärbtes Feinsteinzeug



**cod. 0029699 Pete Rett.** MQ/200  
60x120 - 24"x48" BOX/02

**cod. 0032273 Pete Lapp/Rett.** MQ/203  
60x120 - 24"x48" BOX/02



**cod. 0030255 Pete** MQ/186  
60x60 - 24"x24" BOX/04

**cod. 0030258 Pete Rett.** MQ/187  
60x60 - 24"x24" BOX/04

**cod. 0032268 Pete Lapp/Rett.** MQ/188  
60x60 - 24"x24" BOX/04



**cod. 0031877 Pete Mosaico su rete** PZ/101  
30x30 - 12"x12" BOX/11

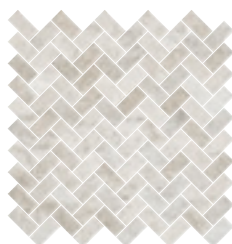

**cod. 0032209 Pete Mos. Lisca su rete** PZ/156  
30x30 - 12"x12" BOX/06



**cod. 0030267 Pete** MQ/181  
30x60 - 12"x24" BOX/07

**cod. 0030270 Pete Rett.** MQ/400  
30x60 - 12"x24" BOX/07

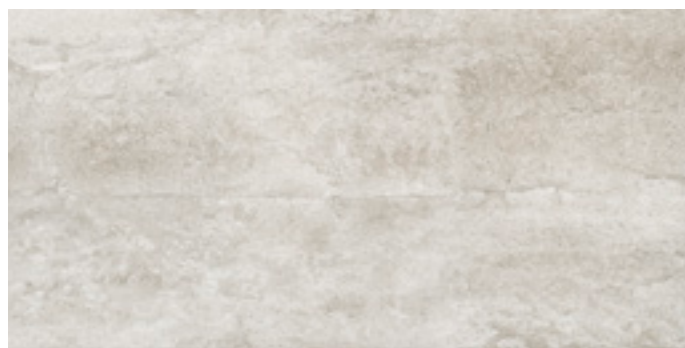

**cod. 0034943 2.0 Pete** MQ/205  
45x90 - 18"x36" BOX/02

**cod. 0034946 2.0 Pete Rett.** MQ/210  
45x90 - 18"x36" BOX/02





<b>cod. 0029698 Neil Rett.</b>	MQ/200
60x120 - 24"x48"	BOX/02
<b>cod. 0032272 Neil Lapp/Rett.</b>	MQ/203
60x120 - 24"x48"	BOX/02



<b>cod. 0030254 Neil</b>	MQ/186
60x60 - 24"x24"	BOX/04
<b>cod. 0030257 Neil Rett.</b>	MQ/187
60x60 - 24"x24"	BOX/04
<b>cod. 0032270 Neil Lapp/Rett.</b>	MQ/188
60x60 - 24"x24"	BOX/04



<b>cod. 0031876 Neil Mosaico su rete</b>	PZ/101
30x30 - 12"x12"	BOX/11

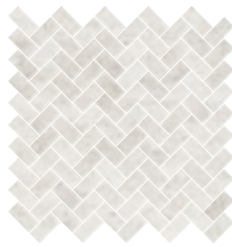

<b>cod. 0032208 Neil Mosaico Lisca su rete</b>	PZ/156
30x30 - 12"x12"	BOX/06



<b>cod. 0030266 Neil</b>	MQ/181
30x60 - 12"x24"	BOX/07
<b>cod. 0030269 Neil Rett.</b>	MQ/400
30x60 - 12"x24"	BOX/07

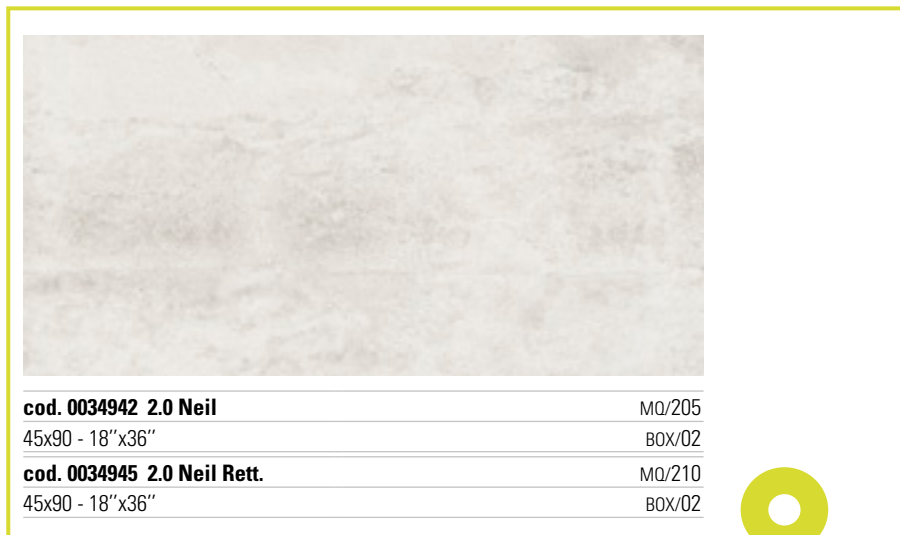

<b>cod. 0034942 2.0 Neil</b>	MQ/205
45x90 - 18"x36"	BOX/02
<b>cod. 0034945 2.0 Neil Rett.</b>	MQ/210
45x90 - 18"x36"	BOX/02







**MOONWALK** 2.0 Pete Rett. 45x90 : Pete Rett. 60x60

## Imballaggio packing :: conditionnement :: Verpackung

Formato Size Format Format	Spessore Thickness Epaisseur Stärke	Pezzi/Sc Pcs/Box Pcs/Ctn Stck/Kart	m <sup>2</sup> /Sc m <sup>2</sup> /Box m <sup>2</sup> /Ctn m <sup>2</sup> /Kart	kg/Sc kg/Box kg/Ctn kg/Kart	Sc/Europal. Box Europal. Ctn/Europal. Kart/Europal.	m <sup>2</sup> /Europal. m <sup>2</sup> /Europal. m <sup>2</sup> /Europal. m <sup>2</sup> /Europal.	kg/Europal. kg/Europal. kg/Europal. kg/Europal.
30x90 Rett.	11,3	4	1,08	18,84	51	55,08	960,84
60x120 Rett.	10,5	2	1,44	32	32	46,08	1024
60x120 Lapp/Rett.	10,5	2	1,44	32	32	46,08	1024
60x60	10	4	1,44	30,65	30	43,20	919,50
60x60 Rett.	10	4	1,44	30	30	43,20	900
45x90 2.0	20	2	0,81	37	27	21,87	999
45x90 2.0 Rett.	20	2	0,81	36	27	21,87	972
60x60 Lapp/Rett.	10	4	1,44	30	30	43,20	900
30x60	9,5	7	1,26	23	40	50,40	920
30x60 Rett.	9,5	7	1,26	22,10	40	50,40	884

## Pezzi Speciali special trims :: pieces speciales :: Sonderstücke

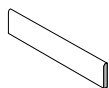

**BATTISCOPA**  
(smuss. artig.)  
8x60 - 3,1"x24"  
**PZ/85**  
**BOX/15**

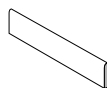

**BATTISCOPA RETT.**  
(smuss. artig.)  
8x60 - 3,1"x24"  
**PZ/88**  
**BOX/15**

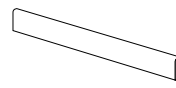

**BATTISCOPA RETT.**  
(smuss. artig.)  
7,2x120 - 2,8"x48"  
**PZ/144**  
**BOX/08**

	Buzz	cod. 0031869	cod. 0031872	cod. 0034787
	Pete	cod. 0031871	cod. 0031874	cod. 0034789
	Neil	cod. 0031870	cod. 0031873	cod. 0034788



**GRADINO CUBO**  
**ANGOLARE DX/SX**



**GRADINO CUBO**  
**LINEARE**

**Sono disponibili diverse dimensioni di GRADINO CUBO LINEARE e ANGOLARE, consultare pag. 390**

Other sizes of step tread cube are available. Please refer to page 390

Plusieurs dimensions de nez de marche cube sont disponibles, voir page 390

Die Stufenplatte Cubo ist in verschiedenen Dimensionen verfügbar, siehe Seite 390

## Note note :: notes



## Pezzi Speciali 20 mm special trims 20 mm :: pieces speciales 20 mm :: Sonderstücke 20 mm

**Per maggiori informazioni sui pezzi speciali 2.0 consultare pag. 392**

For more information on the special trims we can supply, please refer to page 392

Pour de plus amples informations au sujet des pièces spéciales réalisables, voir page 392

Für nähere Angaben zu möglichen Sonderstücke, siehe Seite 392





# Montagne

stone







# Montagne

stone



**MONTAGNE** Davos 30x60 :: Davos 60x60 :: Davos Fascia su rete 30x60









# Montagne

## stone

### Rivestimento in pasta bianca

wall tiles white body :: revêtement en pâte blanche :: weißscherbige Wandfliesen

### Superficie: opaca

surface :: surface :: Oberfläche: Matt

### Colori

colours :: couleurs :: Farben



Gardena



Pordoi



Dolomiti  
Grigio

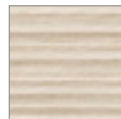

Dolomiti  
Beige

### Formati

sizes :: formats :: Formaten



30x90  
Rettificato





**MONTAGNE** Zermatt Rett. 45x90 :: Zermatt Rett. 22,5x90 :: Zermatt Fascia su rete 30x60

# Montagne

## stone

### Gres porcellanato colorato in massa

fully-coloured porcelain tiles :: grès cérame coloré dans la masse :: durchgefärbtes Feinsteinzeug

### Superficie: opaca

surface :: surface :: Oberfläche: Matt

### Colori

colours :: couleurs :: Farben



Davos Cervinia St. Moritz Zermatt

### Formati

sizes :: formats :: Formaten

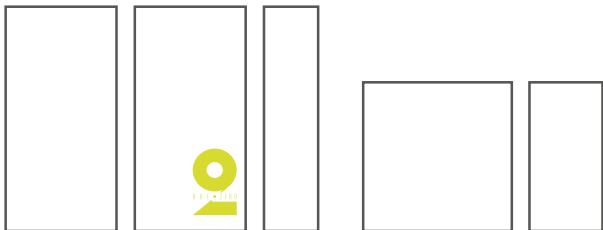

45x90 Naturale Rettificato  
2.0 45x90 Naturale Rettificato  
22,5x90 Rettificato  
60x60 Naturale Rettificato  
30x60 Naturale Rettificato

### Info tecniche

technical info :: info techniques :: technische Info

INGELIVO	MOHS 7	≤ 175	mm 9,5 - 10	R 10 - A+B+C	5	A-LA-HA	≥ 35 N/mm <sup>2</sup>	≤ 0,5%	V 3
INGELIVO	MOHS 8	≤ 175	mm 20	R 11 - A+B+C	5	A-LA-HA	≥ 45 N/mm <sup>2</sup>	≤ 0,2%	V 3
									2.0



# Montagne

Rivestimento in pasta bianca :: wall tiles white body :: revêtement en pâte blanche :: weißscherbige Wandfliesen



<b>cod. 0039868 Gardena Rett.</b>	MQ/500
30x90 - 12"x36"	BOX/04

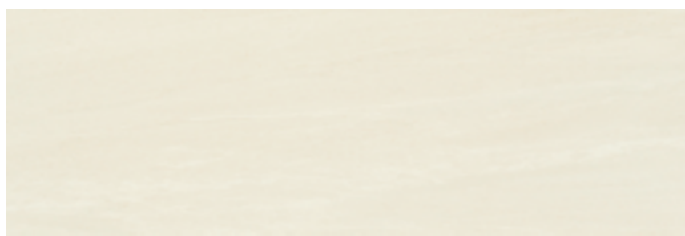

<b>cod. 0039869 Pordoi Rett.</b>	MQ/500
30x90 - 12"x36"	BOX/04



<b>cod. 0039870 Dolomiti Grigio Rett.</b>	MQ/187
30x90 - 12"x36"	BOX/04

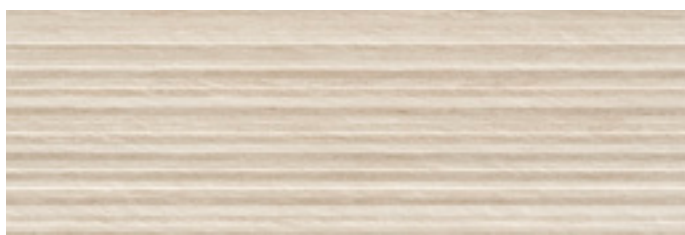

<b>cod. 0039871 Dolomiti Beige Rett.</b>	MQ/187
30x90 - 12"x36"	BOX/04

Gres porcellanato colorato in massa :: fully-coloured porcelain tiles :: grès cérame coloré dans la masse :: durchgefärbtes Feinsteinzeug

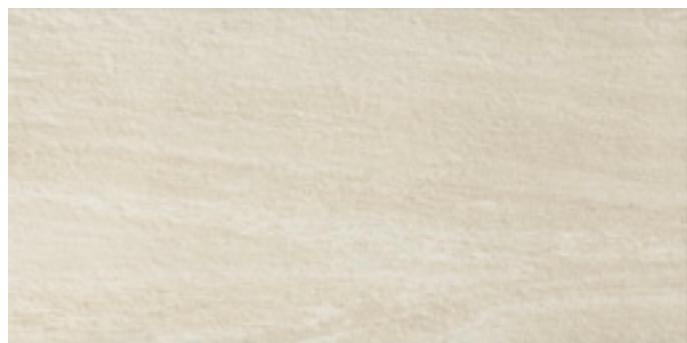

<b>cod. 0020334 Davos</b>	MQ/187
45x90 - 18"x36"	BOX/03

<b>cod. 0020850 Davos Rett.</b>	MQ/188
45x90 - 18"x36"	BOX/03



<b>cod. 0020381 Davos Rett.</b>	MQ/188
22,5x90 - 9"x36"	BOX/06



<b>cod. 0020976 Davos Fascia su rete</b>	PZ/174
30x60 - 12"x24"	BOX/04

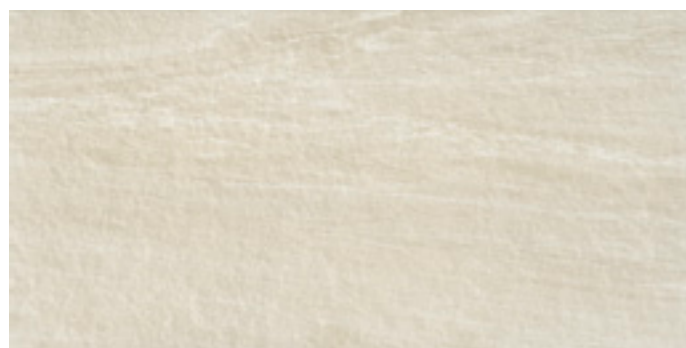

<b>cod. 0024476 2.0 Davos</b>	MQ/205
45x90 - 18"x36"	BOX/02

<b>cod. 0024480 2.0 Davos Rett.</b>	MQ/210
45x90 - 18"x36"	BOX/02

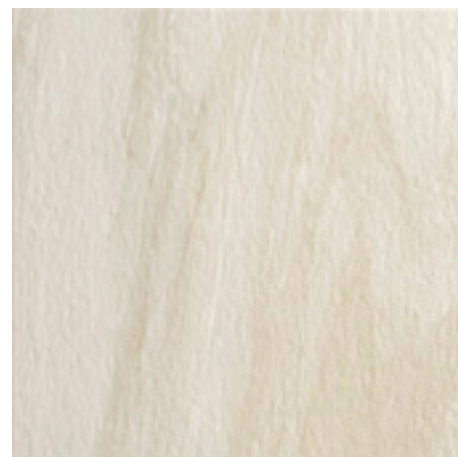

<b>cod. 0020340 Davos</b>	MQ/186
60x60 - 24"x24"	BOX/04

<b>cod. 0020847 Davos Rett.</b>	MQ/187
60x60 - 24"x24"	BOX/04

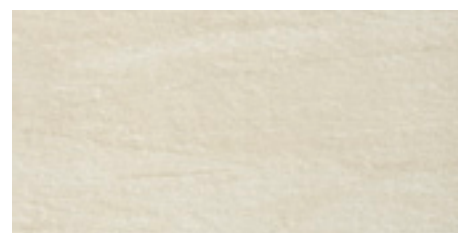

<b>cod. 0020337 Davos</b>	MQ/181
30x60 - 12"x24"	BOX/07

<b>cod. 0020844 Davos Rett.</b>	MQ/400
30x60 - 12"x24"	BOX/07

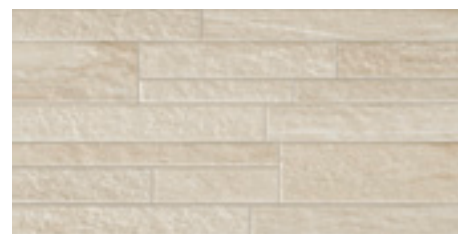

<b>cod. 0021670 Davos Briquette</b>	MQ/182
30x60 - 12"x24"	BOX/07

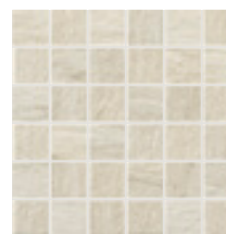

<b>cod. 0025275 Davos Mosaico su rete</b>	PZ/101
30x30 - 12"x12" Tessere 5x5	BOX/11





# Montagne

Gres porcellanato colorato in massa :: fully-coloured porcelain tiles :: grès cérame coloré dans la masse :: durchgefärbtes Feinsteinzeug



<b>cod. 0020335 St. Moritz</b>	MQ/187
45x90 - 18"x36"	BOX/03

<b>cod. 0020851 St. Moritz Rett.</b>	MQ/188
45x90 - 18"x36"	BOX/03

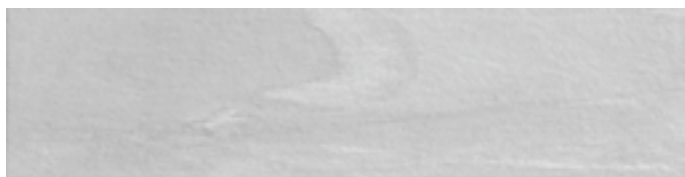

<b>cod. 0020382 St. Moritz Rett.</b>	MQ/188
22,5x90 - 9"x36"	BOX/06

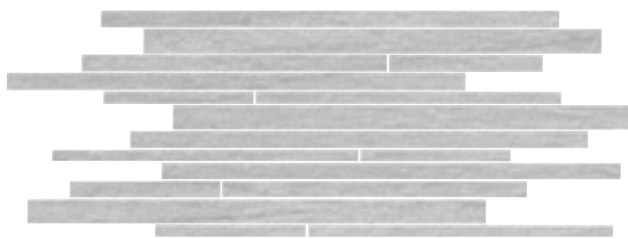

<b>cod. 0020977 St. Moritz Fascia su rete</b>	PZ/174
30x60 - 12"x24"	BOX/04



<b>cod. 0024475 2.0 St. Moritz</b>	MQ/205
45x90 - 18"x36"	BOX/02

<b>cod. 0024481 2.0 St. Moritz Rett.</b>	MQ/210
45x90 - 18"x36"	BOX/02



<b>cod. 0020341 St. Moritz</b>	MQ/186
60x60 - 24"x24"	BOX/04

<b>cod. 0020848 St. Moritz Rett.</b>	MQ/187
60x60 - 24"x24"	BOX/04



<b>cod. 0020338 St. Moritz</b>	MQ/181
30x60 - 12"x24"	BOX/07

<b>cod. 0020845 St. Moritz Rett.</b>	MQ/400
30x60 - 12"x24"	BOX/07

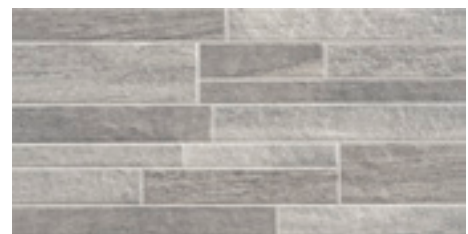

<b>cod. 0021672 Zermatt/St. Moritz Briquette</b>	MQ/182
30x60 - 12"x24"	BOX/07

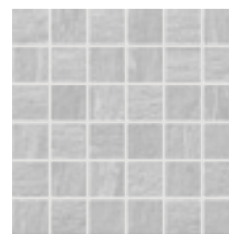

<b>cod. 0025278 St. Moritz Mosaico su rete</b>	PZ/101
30x30 - 12"x12" Tessere 5x5	BOX/11





<b>cod. 0020336 Zermatt</b>	MQ/187
45x90 - 18"x36"	BOX/03

<b>cod. 0020852 Zermatt Rett.</b>	MQ/188
45x90 - 18"x36"	BOX/03

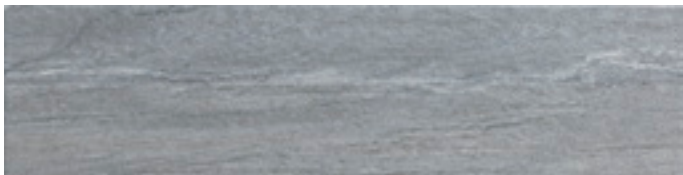

<b>cod. 0020383 Zermatt Rett.</b>	MQ/188
22,5x90 - 9"x36"	BOX/06

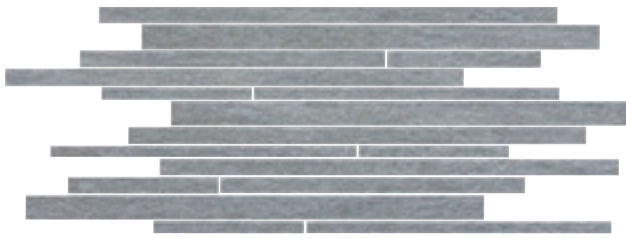

<b>cod. 0020975 Zermatt Fascia su rete</b>	PZ/174
30x60 - 12"x24"	BOX/04

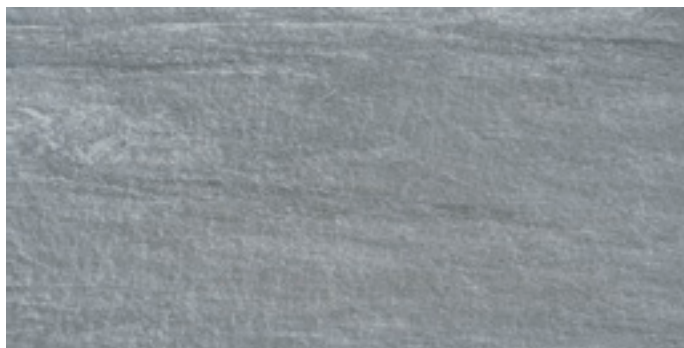

<b>cod. 0024474 2.0 Zermatt</b>	MQ/205
45x90 - 18"x36"	BOX/02

<b>cod. 0024478 2.0 Zermatt Rett.</b>	MQ/210
45x90 - 18"x36"	BOX/02



<b>cod. 0020342 Zermatt</b>	MQ/186
60x60 - 24"x24"	BOX/04

<b>cod. 0020849 Zermatt Rett.</b>	MQ/187
60x60 - 24"x24"	BOX/04



<b>cod. 0020339 Zermatt</b>	MQ/181
30x60 - 12"x24"	BOX/07

<b>cod. 0020846 Zermatt Rett.</b>	MQ/400
30x60 - 12"x24"	BOX/07

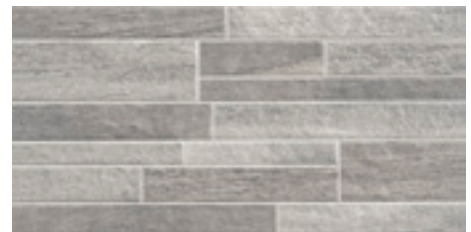

<b>cod. 0021672 Zermatt/St. Moritz Briquette</b>	MQ/182
30x60 - 12"x24"	BOX/07

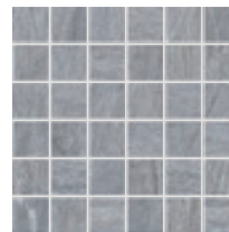

<b>cod. 0025276 Zermatt Mosaico su rete</b>	PZ/101
30x30 - 12"x12" Tessere 5x5	BOX/11





# Montagne

Gres porcellanato colorato in massa :: fully-coloured porcelain tiles :: grès cérame coloré dans la masse :: durchgefärbtes Feinsteinzeug

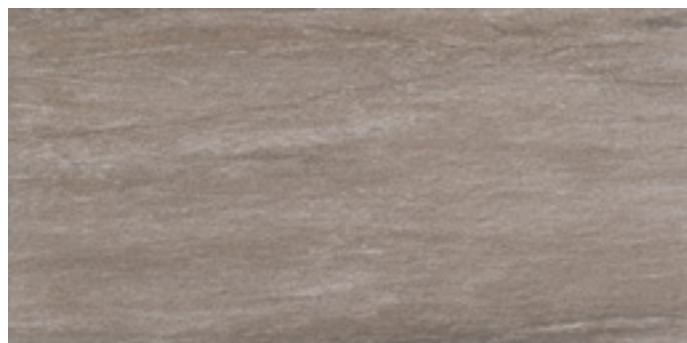

**cod. 0021138 Cervinia** MQ/187  
45x90 - 18"x36" BOX/03

**cod. 0021139 Cervinia Rett.** MQ/188  
45x90 - 18"x36" BOX/03



**cod. 0021140 Cervinia Rett.** MQ/188  
22,5x90 - 9"x36" BOX/06



**cod. 0021165 Cervinia Fascia su rete** PZ/174  
30x60 - 12"x24" BOX/04

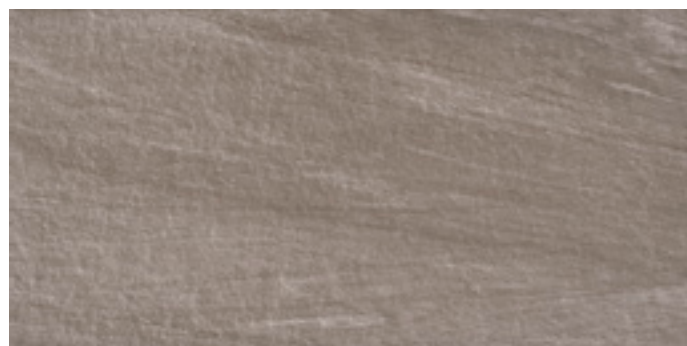

**cod. 0024477 2.0 Cervinia** MQ/205  
45x90 - 18"x36" BOX/02

**cod. 0024479 2.0 Cervinia Rett.** MQ/210  
45x90 - 18"x36" BOX/02



**cod. 0021141 Cervinia** MQ/186  
60x60 - 24"x24" BOX/04

**cod. 0021142 Cervinia Rett.** MQ/187  
60x60 - 24"x24" BOX/04

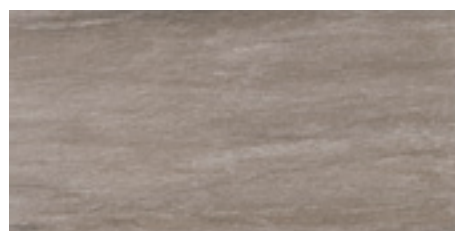

**cod. 0021143 Cervinia** MQ/181  
30x60 - 12"x24" BOX/07

**cod. 0021144 Cervinia Rett.** MQ/400  
30x60 - 12"x24" BOX/07

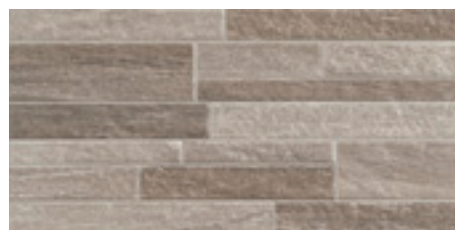

**cod. 0021671 Cervinia Briquette** MQ/182  
30x60 - 12"x24" BOX/07

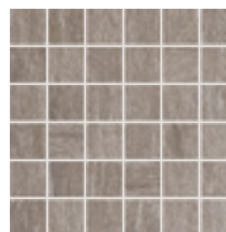

**cod. 0025277 Cervinia Mosaico su rete** PZ/101  
30x30 - 12"x12" Tessere 5x5 BOX/11





**MONTAGNE** Cervinia 45x90 :: Cervinia Briquette 30x60

## **Briquette: corretta modalità di posa**

Mode de pose à appliquer :: Correct laying method :: Richtige Verlegeweise

**Si consiglia di sfalsare tra loro le mattonelle di 15 cm, utilizzando una fuga di 2 mm tra una e l'altra.**

We suggest to stagger the tiles by 15 cm – the joint must be 2 mm  
Nous conseillons de décaler les carreaux de 15 cm - le joint doit être de 2 mm  
Bei der verlegung empfehlen wir die fliesen 15 cm zu versetzen - die fuge sollt 2 mm sein





**MONTAGNE** 2.0 St. Moritz Rett. 45x90

## Imballaggio packing :: conditionnement :: Verpackung

Formato Size Format Format	Spessore Thickness Epaisseur Stärke	Pezzi/Sc Pcs/Box Pcs/Ctn Stck/Kart	m <sup>2</sup> /Sc m <sup>2</sup> /Box m <sup>2</sup> /Ctn m <sup>2</sup> /Kart	kg/Sc kg/Box kg/Ctn kg/Kart	Sc/Europal. Box Europal. Ctn/Europal. Kart/Europal.	m <sup>2</sup> /Europal. m <sup>2</sup> /Europal. m <sup>2</sup> /Europal. m <sup>2</sup> /Europal.	kg/Europal. kg/Europal. kg/Europal. kg/Europal.
30x90 Rett.	11,3	4	1,08	19	54	58,32	1026
60x60	10	4	1,44	30,65	30	43,20	919,50
60x60 Rett.	10	4	1,44	30	30	43,20	900
45x90	10	3	1,215	25,50	30	36,45	765
45x90 Rett.	10	3	1,215	25	30	36,45	750
45x90 2.0	20	2	0,81	37	27	21,87	999
45x90 2.0 Rett.	20	2	0,81	36	27	21,87	972
30x60	9,5	7	1,26	23	40	50,40	920
30x60 Rett.	9,5	7	1,26	22,10	40	50,40	884
22,5x90 Rett.	10	6	1,215	25	36	43,74	900

## Pezzi Speciali special trims :: pieces speciales :: Sonderstücke



**BATTISCOPA**  
(coordinato)  
8x45 - 3,1"x18"  
**ML/109**  
**BOX/28**

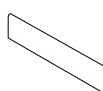

**BATTISCOPA**  
(smuss. artigianale)  
8x60 - 3,1"x24"  
**PZ/85**  
**BOX/15**

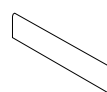

**BATTISCOPA RETT.**  
(smuss. artigianale)  
8x60 - 3,1"x24"  
**PZ/88**  
**BOX/15**

	Davos	cod. 0021427	cod. 0020634	cod. 0021160
	St. Moritz	cod. 0021428	cod. 0020635	cod. 0021161
	Zermatt	cod. 0021429	cod. 0020636	cod. 0021162
	Cervinia	cod. 0021425	cod. 0021163	cod. 0021164



**GRADINO CUBO**  
**ANGOLARE DX/SX**



**GRADINO CUBO**  
**LINEARE**

**Sono disponibili diverse dimensioni di GRADINO CUBO LINEARE e ANGOLARE, consultare pag. 390**

Other sizes of step tread cube are available. Please refer to page 390  
Plusieurs dimensions de nez de marche cube sont disponibles, voir page 390  
Die Stufenplatte Cubo ist in verschiedenen Dimensionen verfügbar, siehe Seite 390

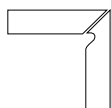

**BATTISCALA (DX/SX)** 8x45 - 3,1"x18"  
**CP/151** **BOX/10**

**Su richiesta del cliente è possibile realizzare il battiscala destro/sinistro**

On request the step-skirting right/left is available on demand  
Sur demande du client il est possible de réaliser la plinthe de marche droite/gauche  
Anfrage koennen Treppensockel links oder rechts koennen nach anfrage produziert werden

## Note note :: notes



UPEC



UPEC.F+

**Per i dettagli sulla certificazione UPEC, consultare il sito polis.it**

For more information on the UPEC, please refer to .polis.it  
Pour avoir plus de détails sur le classement UPEC consultez polis.it  
Alle Details zur UPEC-Zertifizierung finden Sie auf der Website polis.it



## Pezzi Speciali 20 mm special trims 20 mm :: pieces speciales 20 mm :: Sonderstücke 20 mm

**Per maggiori informazioni sui pezzi speciali 2.0 consultare pag. 392**

For more information on the special trims we can supply, please refer to page 392

Pour de plus amples informations au sujet des pièces spéciales réalisables, voir page 392

Für nähere Angaben zu möglichen Sonderstücke, siehe Seite 392





# It Rocks

stone

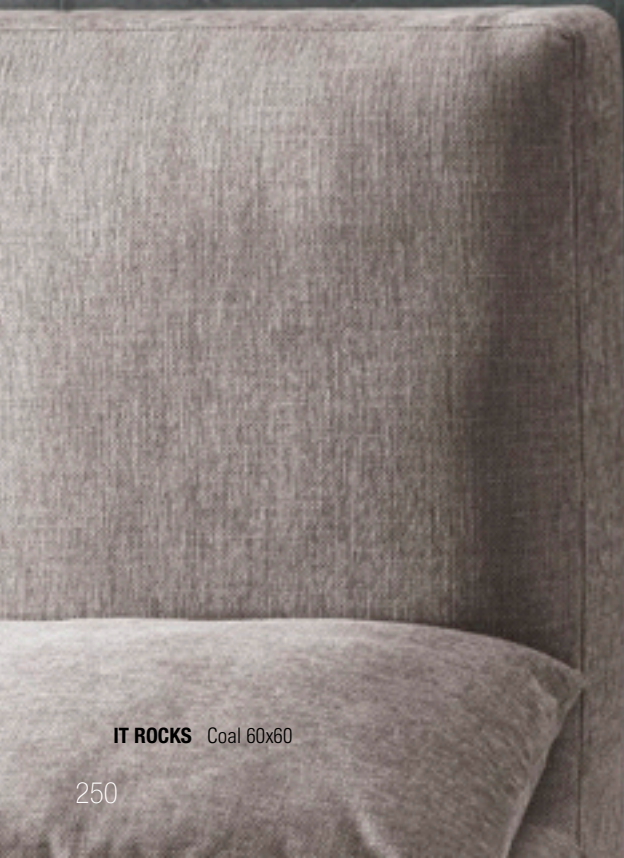

IT ROCKS Coal 60x60



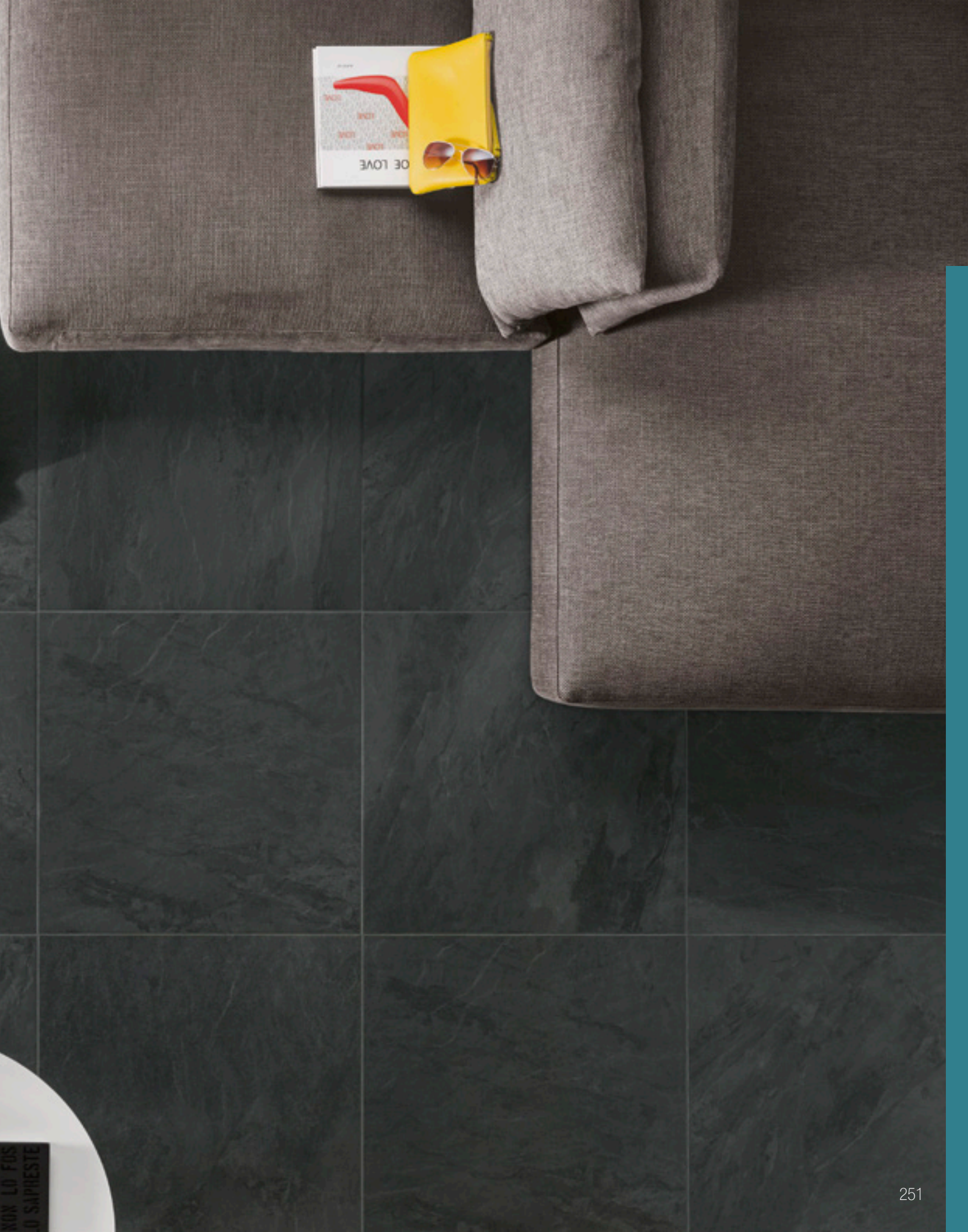

OF LOVE



# It Rocks

stone











IT ROCKS Metal Rett. 30x60 :: Metal Rett. 30x30 :: Metal Rett. 10x30 :: Metal Mosaico 30x30

# It Rocks

## stone

### Gres porcellanato colorato in massa

fully-coloured porcelain tiles :: grès cérame coloré dans la masse :: durchgefärbtes Feinsteinzeug

### Superficie: opaca

surface :: surface :: Oberfläche: Matt

### Colori

colours :: couleurs :: Farben



Coal

Metal

Ash

Sandstone

### Formati

sizes :: formats :: Formaten

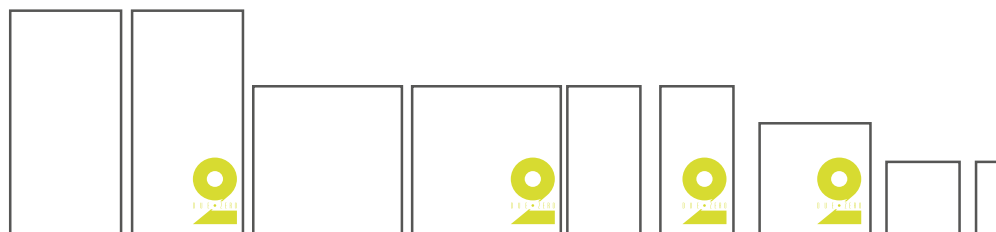

45x90  
Naturale  
Rettificato

2.0 45x90  
Naturale  
Rettificato

60x60  
Naturale  
Rettificato

2.0 60x60  
Naturale  
Rettificato

30x60  
Naturale  
Rettificato  
Anti-Slip

2.0 30x60  
Rettificato

2.0 45x45  
Rettificato

30x30  
Rettificato

10x30  
Rettificato

### Info tecniche

technical info :: info techniques :: technische Info

INGELIVO	MOHS 6	≤ 175	mm 9 - 10	R 10 - A+B	5	A-LA-HA	≥ 35 N/mm <sup>2</sup>	≤ 0,5%	V 3
INGELIVO	MOHS 7	≤ 175	mm 9,5	R 11 - A+B+C	5	A-LA-HA	≥ 35 N/mm <sup>2</sup>	≤ 0,5%	V 3 AS
INGELIVO	MOHS 8	≤ 175	mm 20	R 11 - A+B+C	5	A-LA-HA	≥ 45 N/mm <sup>2</sup>	≤ 0,2%	V 3 2.0



# It Rocks

Gres porcellanato colorato in massa :: fully-coloured porcelain tiles :: grès cérame coloré dans la masse :: durchgefärbtes Feinsteinzeug



<b>cod. 0025880 Coal</b>	MQ/187
45x90 - 18"x36"	BOX/03
<b>cod. 0025885 Coal Rett.</b>	MQ/188
45x90 - 18"x36"	BOX/03

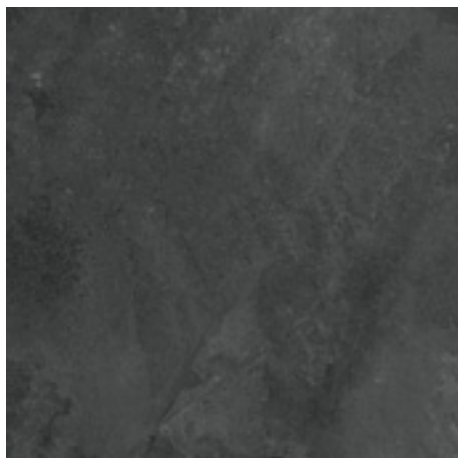

<b>cod. 0025339 Coal</b>	MQ/186
60x60 - 24"x24"	BOX/04
<b>cod. 0025340 Coal Rett.</b>	MQ/187
60x60 - 24"x24"	BOX/04



<b>cod. 0025335 Coal</b>	MQ/181
30x60 - 12"x24"	BOX/06
<b>cod. 0025344 Coal Rett.</b>	MQ/400
30x60 - 12"x24"	BOX/06
<b>cod. 0025356 AS Coal</b>	MQ/182
30x60 - 12"x24"	BOX/06



<b>cod. 0026153 Coal Rett.</b>	MQ/187
10x30 - 4"x12"	BOX/30

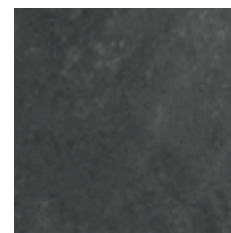

<b>cod. 0025945 Coal Rett.</b>	MQ/400
30x30 - 12"x12"	BOX/10

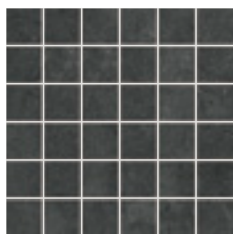

<b>cod. 0025858 Coal Mosaico</b>	PZ/101
30x30 - 12"x12"	BOX/11



<b>cod. 0026281 Coal Muretto</b>	PZ/105
30x30 - 12"x12"	BOX/11



<b>cod. 0028644 2.0 Coal</b>	MQ/205
45x90 - 18"x36"	BOX/02
<b>cod. 0028648 2.0 Coal Rett.</b>	MQ/210
45x90 - 18"x36"	BOX/02

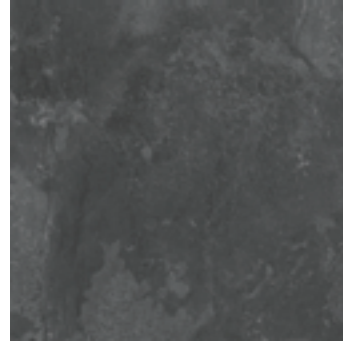

<b>cod. 0034729 2.0 Coal Rett.</b>	MQ/213
45x45 - 18"x18"	BOX/03

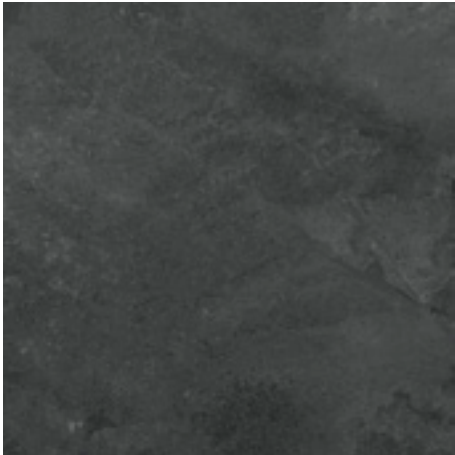

<b>cod. 0034335 2.0 Coal</b>	MQ/203
60x60 - 24"x24"	BOX/02
<b>cod. 0033944 2.0 Coal Rett.</b>	MQ/205
60x60 - 24"x24"	BOX/02



<b>cod. 0034843 2.0 Coal Rett.</b>	MQ/213
30x60 - 12"x24"	BOX/03





# It Rocks

Gres porcellanato colorato in massa :: fully-coloured porcelain tiles :: grès cérame coloré dans la masse :: durchgefärbtes Feinsteinzeug



<b>cod. 0025881 Metal</b>	MQ/187
45x90 - 18"x36"	BOX/03
<b>cod. 0025886 Metal Rett.</b>	MQ/188
45x90 - 18"x36"	BOX/03



<b>cod. 0025333 Metal</b>	MQ/186
60x60 - 24"x24"	BOX/04
<b>cod. 0025341 Metal Rett.</b>	MQ/187
60x60 - 24"x24"	BOX/04



<b>cod. 0025336 Metal</b>	MQ/181
30x60 - 12"x24"	BOX/06
<b>cod. 0025345 Metal Rett.</b>	MQ/400
30x60 - 12"x24"	BOX/06
<b>cod. 0025357 AS Metal</b>	MQ/182
30x60 - 12"x24"	BOX/06

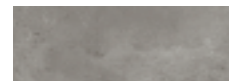

<b>cod. 0026154 Metal Rett.</b>	MQ/187
10x30 - 4"x12"	BOX/30



<b>cod. 0025946 Metal Rett.</b>	MQ/400
30x30 - 12"x12"	BOX/10

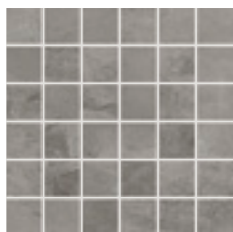

<b>cod. 0025859 Metal Mosaico</b>	PZ/101
30x30 - 12"x12"	BOX/11



<b>cod. 0026282 Metal Muretto</b>	PZ/105
30x30 - 12"x12"	BOX/11



<b>cod. 0028645 2.0 Metal</b>	MQ/205
45x90 - 18"x36"	BOX/02
<b>cod. 0028649 2.0 Metal Rett.</b>	MQ/210
45x90 - 18"x36"	BOX/02

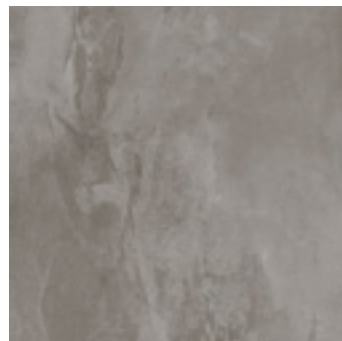

<b>cod. 0034682 2.0 Metal Rett.</b>	MQ/213
45x45 - 18"x18"	BOX/03

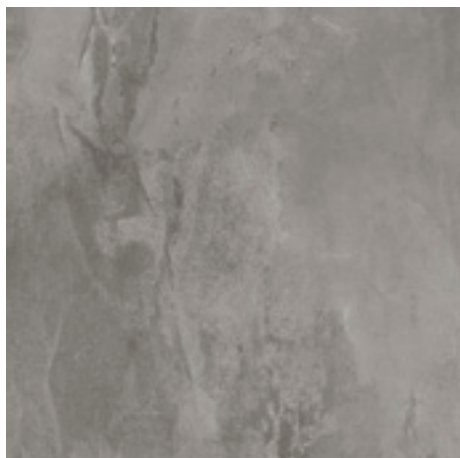

<b>cod. 0034337 2.0 Metal</b>	MQ/203
60x60 - 24"x24"	BOX/02
<b>cod. 0033945 2.0 Metal Rett.</b>	MQ/205
60x60 - 24"x24"	BOX/02

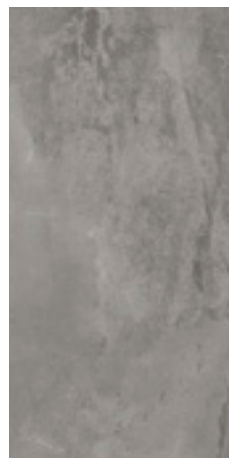

<b>cod. 0034846 2.0 Metal Rett.</b>	MQ/213
30x60 - 12"x24"	BOX/03





# It Rocks

Gres porcellanato colorato in massa :: fully-coloured porcelain tiles :: grès cérame coloré dans la masse :: durchgefärbtes Feinsteinzeug



<b>cod. 0025883 Ash</b>	MQ/187
45x90 - 18"x36"	BOX/03
<b>cod. 0025887 Ash Rett.</b>	MQ/188
45x90 - 18"x36"	BOX/03



<b>cod. 0025334 Ash</b>	MQ/186
60x60 - 24"x24"	BOX/04
<b>cod. 0025342 Ash Rett.</b>	MQ/187
60x60 - 24"x24"	BOX/04



<b>cod. 0025337 Ash</b>	MQ/181
30x60 - 12"x24"	BOX/06
<b>cod. 0025346 Ash Rett.</b>	MQ/400
30x60 - 12"x24"	BOX/06
<b>cod. 0025358 AS Ash</b>	MQ/182
30x60 - 12"x24"	BOX/06

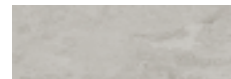

<b>cod. 0026152 Ash Rett.</b>	MQ/187
10x30 - 4"x12"	BOX/30

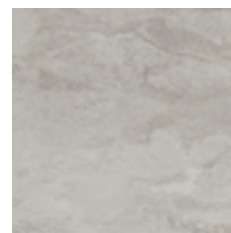

<b>cod. 0025947 Ash Rett.</b>	MQ/400
30x30 - 12"x12"	BOX/10

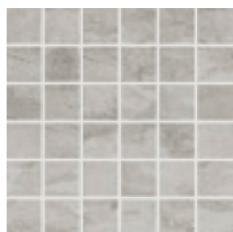

<b>cod. 0025857 Ash Mosaico</b>	PZ/101
30x30 - 12"x12"	BOX/11



<b>cod. 0026283 Ash Muretto</b>	PZ/105
30x30 - 12"x12"	BOX/11



<b>cod. 0028643 2.0 Ash</b>	MQ/205
45x90 - 18"x36"	BOX/02
<b>cod. 0028647 2.0 Ash Rett.</b>	MQ/210
45x90 - 18"x36"	BOX/02



<b>cod. 0034728 2.0 Ash Rett.</b>	MQ/213
45x45 - 18"x18"	BOX/03



<b>cod. 0034333 2.0 Ash</b>	MQ/203
60x60 - 24"x24"	BOX/02
<b>cod. 0033943 2.0 Ash Rett.</b>	MQ/205
60x60 - 24"x24"	BOX/02



<b>cod. 0034845 2.0 Ash Rett.</b>	MQ/213
30x60 - 12"x24"	BOX/03





# It Rocks

Gres porcellanato colorato in massa :: fully-coloured porcelain tiles :: grès cérame coloré dans la masse :: durchgefärbtes Feinsteinzeug

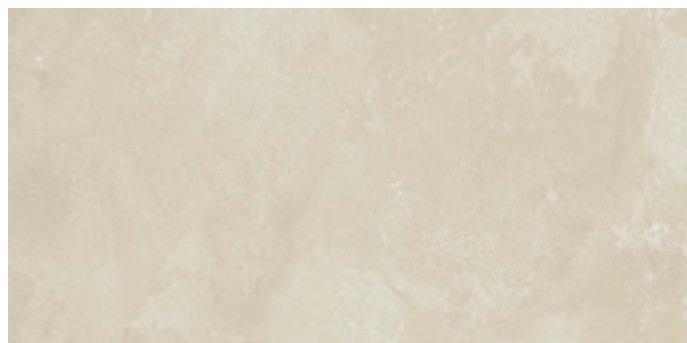

<b>cod. 0025884 Sandstone</b>	MQ/187
45x90 - 18"x36"	BOX/03
<b>cod. 0025888 Sandstone Rett.</b>	MQ/188
45x90 - 18"x36"	BOX/03



<b>cod. 0025332 Sandstone</b>	MQ/186
60x60 - 24"x24"	BOX/04
<b>cod. 0025343 Sandstone Rett.</b>	MQ/187
60x60 - 24"x24"	BOX/04



<b>cod. 0025338 Sandstone</b>	MQ/181
30x60 - 12"x24"	BOX/06
<b>cod. 0025347 Sandstone Rett.</b>	MQ/400
30x60 - 12"x24"	BOX/06
<b>cod. 0025359 AS Sandstone</b>	MQ/182
30x60 - 12"x24"	BOX/06

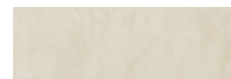

<b>cod. 0026155 Sandstone Rett.</b>	MQ/187
10x30 - 4"x12"	BOX/30



<b>cod. 0025948 Sandstone Rett.</b>	MQ/400
30x30 - 12"x12"	BOX/10

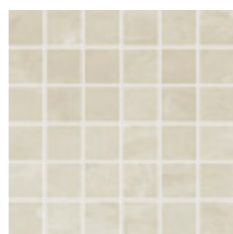

<b>cod. 0025860 Sandstone Mosaico</b>	PZ/101
30x30 - 12"x12"	BOX/11



<b>cod. 0026284 Sandstone Muretto</b>	PZ/105
30x30 - 12"x12"	BOX/11

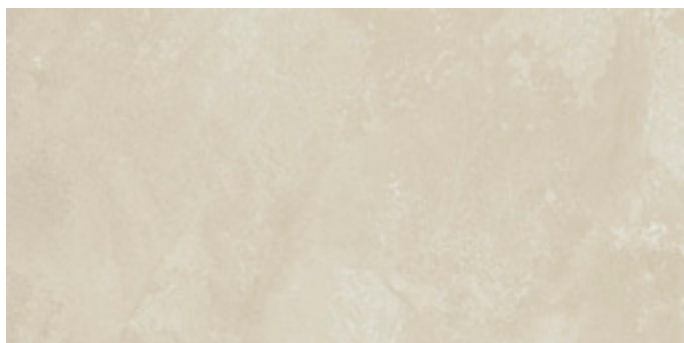

<b>cod. 0028646 2.0 Sandstone</b>	MQ/205
45x90 - 18"x36"	BOX/02
<b>cod. 0028650 2.0 Sandstone Rett.</b>	MQ/210
45x90 - 18"x36"	BOX/02

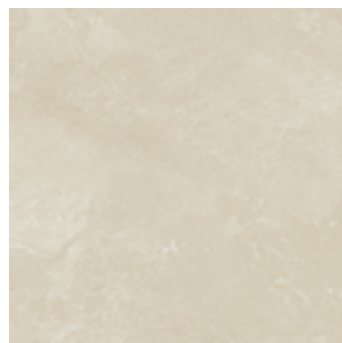

<b>cod. 0034730 2.0 Sandstone Rett.</b>	MQ/213
45x45 - 18"x18"	BOX/03



<b>cod. 0034338 2.0 Sandstone</b>	MQ/203
60x60 - 24"x24"	BOX/02
<b>cod. 0033946 2.0 Sandstone Rett.</b>	MQ/205
60x60 - 24"x24"	BOX/02

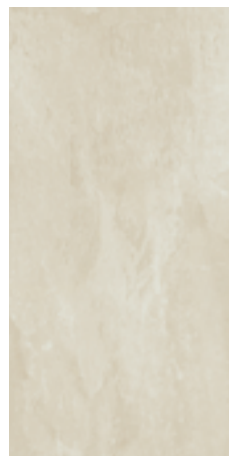

<b>cod. 0034844 2.0 Sandstone Rett.</b>	MQ/213
30x60 - 12"x24"	BOX/03







## Imballaggio packing :: conditionnement :: Verpackung

Formato Size Format Format	Spessore Thickness Epaisseur Stärke	Pezzi/Sc Pcs/Box Pcs/Ctn Stck/Kart	m <sup>2</sup> /Sc m <sup>2</sup> /Box m <sup>2</sup> /Ctn m <sup>2</sup> /Kart	kg/Sc kg/Box kg/Ctn kg/Kart	Sc/Europal. Box Europal. Ctn/Europal Kart/Europal.	m <sup>2</sup> /Europal. m <sup>2</sup> /Europal. m <sup>2</sup> /Europal. m <sup>2</sup> /Europal.	kg/Europal. kg/Europal. kg/Europal. kg/Europal.
60x60	10	4	1,44	30,65	30	43,20	919,50
60x60 Rett.	10	4	1,44	30	30	43,20	900
60x60 2.0	20	2	0,72	32,20	30	21,60	966
60x60 2.0 Rett.	20	2	0,72	31,80	30	21,60	954
45x90	10	3	1,215	25,50	30	36,45	765
45x90 Rett.	10	3	1,215	25	30	36,45	750
45x90 2.0	20	2	0,81	37	27	21,87	999
45x90 2.0 Rett.	20	2	0,81	36	27	21,87	972
45x45 2.0 Rett.	20	3	0,61	27,20	36	21,96	979,20
30x60 + AS	9,5	6	1,10	20	40	44	920
30x60 Rett.	9,5	6	1,10	19,50	40	44	884
30x60 2.0 Rett.	20	3	0,54	24	40	21,60	960
30x30 Rett.	10	10	0,90	19	48	43,20	912
10x30 Rett.	10	30	0,90	18,50	36	32,40	666

## Pezzi Speciali special trims :: pieces speciales :: Sonderstücke



**BATTISCOPA**  
(coordinato)  
8x45 - 3,1"x18"  
**ML/109**  
**BOX/28**

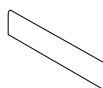

**BATTISCOPA**  
(smuss. artigianale)  
8x60 - 3,1"x24"  
**PZ/85**  
**BOX/15**

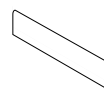

**BATTISCOPA RETT.**  
(smuss. artigianale)  
8x60 - 3,1"x24"  
**PZ/88**  
**BOX/15**

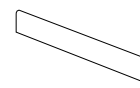

**BATTISCOPA RETT.**  
(smuss. artigianale)  
7,2x90 - 2,8"x36"  
**PZ/110**  
**BOX/10**

	Coal	cod. 0026510	cod. 0025868	cod. 0025872	cod. 0026506
	Metal	cod. 0026511	cod. 0025869	cod. 0025873	cod. 0026507
	Ash	cod. 0026512	cod. 0025865	cod. 0025871	cod. 0026508
	Sandstone	cod. 0026513	cod. 0025870	cod. 0025874	cod. 0026509



**GRADINO CUBO**  
**ANGOLARE DX/SX**



**GRADINO CUBO**  
**LINEARE**

**Sono disponibili diverse dimensioni di GRADINO CUBO LINEARE e ANGOLARE, consultare pag. 390**

Other sizes of step tread cube are available. Please refer to page 390  
Plusieurs dimensions de nez de marche cube sont disponibles, voir page 390  
Die Stufenplatte Cubo ist in verschiedenen Dimensionen verfügbar, siehe Seite 390

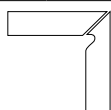

**BATTISCALA (DX/SX)** 8x45 - 3,1"x18"  
**CP/151** **BOX/10**

**Su richiesta del cliente è possibile realizzare il battiscala destro/sinistro**

On request the step-skirting right/left is available on demand  
Sur demande du client il est possible de réaliser la plinthe de marche droite/gauche  
Anfrage koennen Treppensockel links oder rechts koennen nach anfrage produziert werden

## Note note :: notes



## Pezzi Speciali 20 mm special trims 20 mm :: pieces speciales 20 mm :: Sonderstücke 20 mm

**Per maggiori informazioni sui pezzi speciali 2.0 consultare pag. 392**

For more information on the special trims we can supply, please refer to page 392

Pour de plus amples informations au sujet des pièces spéciales réalisables, voir page 392

Für nähere Angaben zu möglichen Sonderstücke, siehe Seite 392





# Chateau

stone









# Chateau

stone



CHATEAU Chateau Creme 60x60 :: Chateau Creme 30x60 :: Chateau Creme 45x45 :: Loft Vanilla 6x25









# Chateau

## stone

### Gres porcellanato colorato in massa

fully-coloured porcelain tiles :: grès cérame coloré dans la masse :: durchgefärbtes Feinsteinzeug

### Superficie: opaca

surface :: surface :: Oberfläche: Matt

### Colori

colours :: couleurs :: Farben



Noir

Gris

Creme

### Formati

sizes :: formats :: Formaten



60x120  
Rettificato

60x60  
Naturale  
Rettificato

30x60  
Naturale  
Rettificato

45x45  
Naturale

### Info tecniche

technical info :: info techniques :: technische Info



INGELIVO



MOHS 6



≤ 175



mm 9 - 10,5



R 9 - A+B



5



A-LA-HA



≥ 35 N/mm<sup>2</sup>



≤ 0,5%



V 3



# Chateau

Gres porcellanato colorato in massa :: fully-coloured porcelain tiles :: grès cérame coloré dans la masse :: durchgefärbtes Feinsteinzeug



**cod. 0030096 Chateau Noir Rett.**

60x120 - 24"x48"

MQ/200

BOX/02



**cod. 0030297 Chateau Noir**

30x60 - 12"x24"

MQ/181

BOX/07

**cod. 0030300 Chateau Noir Rett.**

30x60 - 12"x24"

MQ/400

BOX/07



**cod. 0030261 Chateau Noir**

60x60 - 24"x24"

MQ/186

BOX/04

**cod. 0030264 Chateau Noir Rett.**

60x60 - 24"x24"

MQ/187

BOX/04



**cod. 0031717 Chateau Noir**

45x45 - 18"x18"

MQ/172

BOX/05

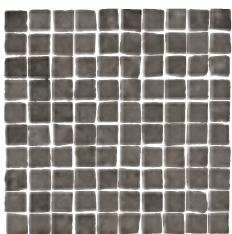

**cod. 0032206 Chateau Noir Mos. Burattato**

30x30 - 12"x12"

PZ/166

BOX/05



**cod. 0031868 Chateau Noir Mos. su rete**

30x30 - 12"x12"

PZ/101

BOX/11



**cod. 0030094 Chateau Creme Rett.**  
60x120 - 24"x48"

MQ/200  
BOX/02



**cod. 0030295 Chateau Creme**  
30x60 - 12"x24"

MQ/181  
BOX/07

**cod. 0030298 Chateau Creme Rett.**  
30x60 - 12"x24"

MQ/400  
BOX/07



**cod. 0030259 Chateau Creme**  
60x60 - 24"x24"

MQ/186  
BOX/04

**cod. 0030262 Chateau Creme Rett.**  
60x60 - 24"x24"

MQ/187  
BOX/04



**cod. 0031715 Chateau Creme**  
45x45 - 18"x18"

MQ/172  
BOX/05



**cod. 0032204 Chateau Creme Mos. Burattato**  
30x30 - 12"x12"

PZ/166  
BOX/05

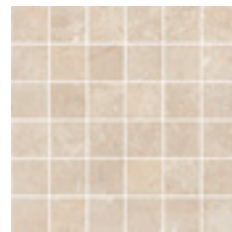

**cod. 0031866 Chateau Creme Mos. su rete**  
30x30 - 12"x12"

PZ/101  
BOX/11



# Chateau

Gres porcellanato colorato in massa :: fully-coloured porcelain tiles :: grès cérame coloré dans la masse :: durchgefärbtes Feinsteinzeug



**cod. 0030095 Chateau Gris Rett.**  
60x120 - 24"x48"

MQ/200  
BOX/02



**cod. 0030296 Chateau Gris**  
30x60 - 12"x24"

MQ/181  
BOX/07

**cod. 0030299 Chateau Gris Rett.**  
30x60 - 12"x24"

MQ/400  
BOX/07



**cod. 0030260 Chateau Gris**  
60x60 - 24"x24"

MQ/186  
BOX/04

**cod. 0030263 Chateau Gris Rett.**  
60x60 - 24"x24"

MQ/187  
BOX/04



**cod. 0031716 Chateau Gris**  
45x45 - 18"x18"

MQ/172  
BOX/05



**cod. 0032205 Chateau Gris Mos. Burattato**  
30x30 - 12"x12"

PZ/166  
BOX/05

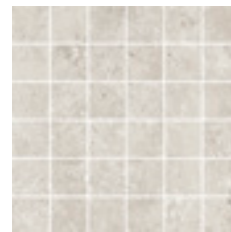

**cod. 0031867 Chateau Gris Mos. su rete**  
30x30 - 12"x12"

PZ/101  
BOX/11

## Imballaggio packing :: conditionnement :: Verpackung

Formato Size Format Format	Spessore Thickness Epaisseur Stärke	Pezzi/Sc Pcs/Box Pcs/Ctn Stck/Kart	m <sup>2</sup> /Sc m <sup>2</sup> /Box m <sup>2</sup> /Ctn m <sup>2</sup> /Kart	kg/Sc kg/Box kg/Ctn kg/Kart	Sc/Europal. Box Europal. Ctn/Europal Kart/Europal.	m <sup>2</sup> /Europal. m <sup>2</sup> /Europal. m <sup>2</sup> /Europal. m <sup>2</sup> /Europal.	kg/Europal. kg/Europal. kg/Europal. kg/Europal.
60x120 Rett.	10,5	2	1,44	32	32	46,08	1024
60x60	9,5	4	1,44	30,65	30	43,20	919,50
60x60 Rett.	9,5	4	1,44	30	30	43,20	900
30x60	9,5	7	1,26	23	40	50,40	920
30x60 Rett.	9,5	7	1,26	22,10	40	50,40	884
45x45	9,5	5	1,02	19,30	66	67,32	1273,80

## Pezzi Speciali special trims :: pieces speciales :: Sonderstücke



**BATTISCOPA**  
(coordinato)  
8x45 - 3,1"x18"  
**ML/101**  
**BOX/28**

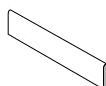

**BATTISCOPA**  
(smuss. artigianale)  
8x60 - 3,1"x24"  
**PZ/85**  
**BOX/15**

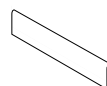

**BATTISCOPA RETT.**  
(smuss. artigianale)  
8x60 - 3,1"x24"  
**PZ/88**  
**BOX/15**

	Chateau Creme	cod. 0031862	cod. 0031852	cod. 0031856
	Chateau Gris	cod. 0031863	cod. 0031853	cod. 0031855
	Chateau Noir	cod. 0031864	cod. 0031854	cod. 0031857

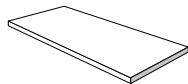

**GRADINO CUBO**  
**ANGOLARE DX/SX**

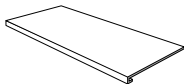

**GRADINO CUBO**  
**LINEARE**

**Sono disponibili diverse dimensioni di GRADINO CUBO LINEARE e ANGOLARE, consultare pag. 390**

Other sizes of step tread cube are available. Please refer to page 390  
Plusieurs dimensions de nez de marche cube sont disponibles, voir page 390  
Die Stufenplatte Cubo ist in verschiedenen Dimensionen verfügbar, siehe Seite 390

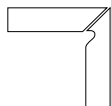

**BATTISCALA (DX/SX)** 8x45 - 3,1"x18"  
**CP/151** **BOX/10**

**Su richiesta del cliente è possibile realizzare il battiscala destro/sinistro**

On request the step-skirting right/left is available on demand  
Sur demande du client il est possible de réaliser la plinthe de marche droite/gauche  
Anfrage koennen Treppensockel links oder rechts koennen nach anfrage produziert werden



# Loft Design

stone









# Loft Design

stone

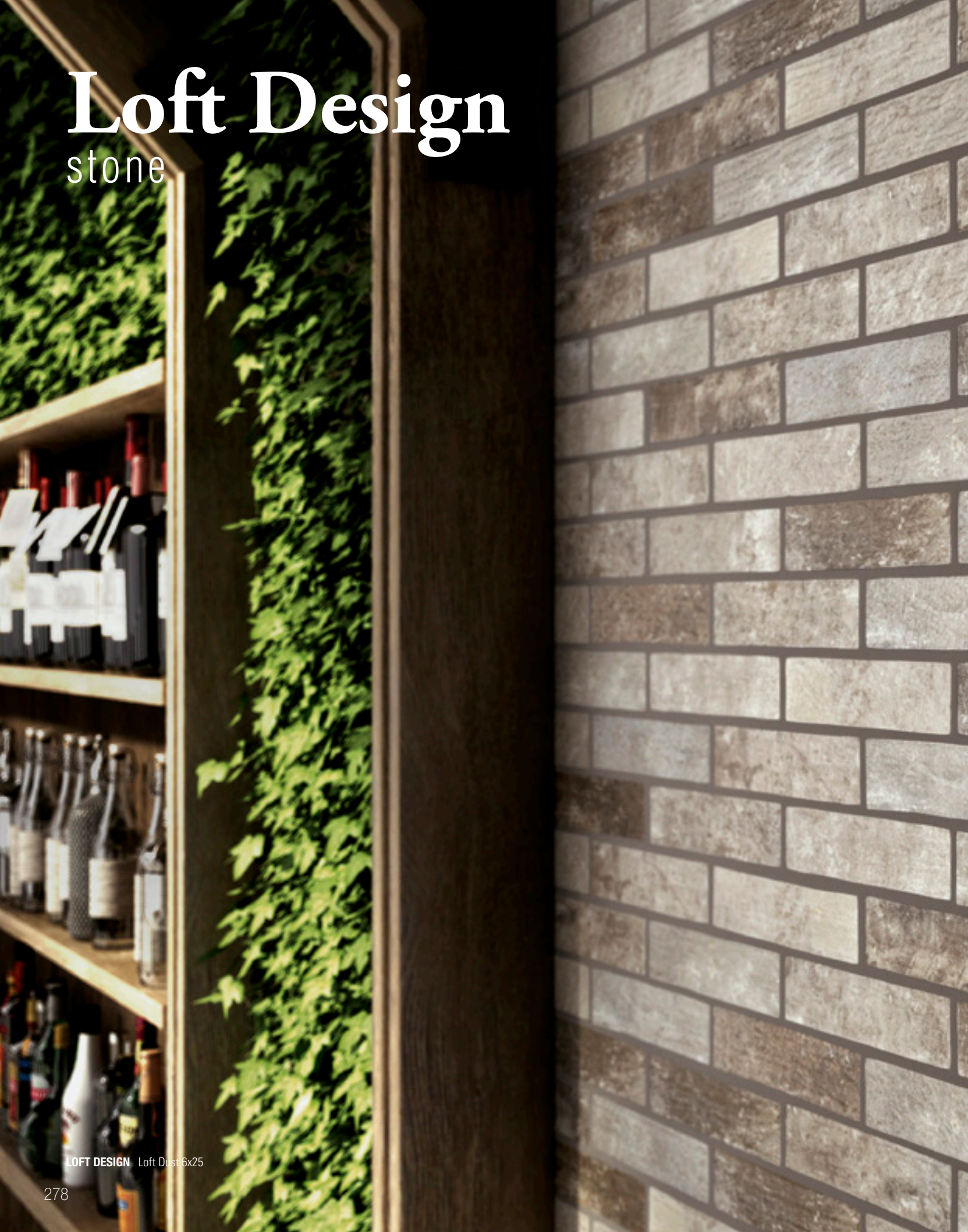

LOFT DESIGN Loft Dust 6x25









# Loft Design

## stone

### Gres porcellanato

porcelain tiles :: grès cérame :: Feinsteinzeug

### Superficie: opaca

surface :: surface :: Oberfläche: Matt

### Colori

colours :: couleurs :: Farben



Bricky

Vanilla

White

Dust

Iron

### Formati

sizes :: formats :: Formaten



6x25  
Naturale

### Info tecniche

technical info :: info techniques :: technische Info



INGELIVO



MOHS 7



PEI IV



mm 10



R 11



5



A-LA-HA



$\geq 40 \text{ N/mm}^2$



$\leq 0,5\%$



V 1/V 4



# Loft Design

Gres porcellanato :: porcelain tiles :: grès cérame :: Feinsteinzeug



<b>cod. 0030428 Loft Bricky</b>	MQ/186
6x25 - 2,4"x10"	BOX/32



<b>cod. 0030432 Loft Vanilla</b>	MQ/186
6x25 - 2,4"x10"	BOX/32

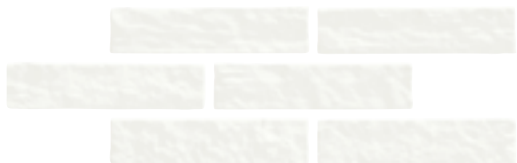

<b>cod. 0030430 Loft White</b>	MQ/186
6x25 - 2,4"x10"	BOX/32



<b>cod. 0030426 Loft Dust</b>	MQ/186
6x25 - 2,4"x10"	BOX/32

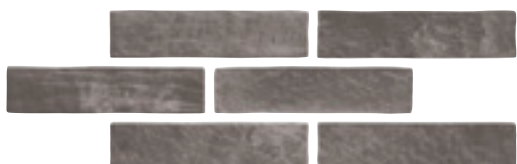

<b>cod. 0030429 Loft Iron</b>	MQ/186
6x25 - 2,4"x10"	BOX/32



LOFT DESIGN Loft Iron 6x25

## Corretta modalità di posa mode de pose à appliquer :: correct laying method :: richtige Verlegeweise

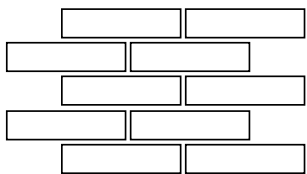

Per enfatizzare le caratteristiche del prodotto, il materiale deve essere posato con fuga 1 cm

The material has to be laid with 1 cm of joint emphasize product's characteristics

Pour exalter au mieux les caractéristiques spécifiques du produit, il faut prévoir une pose avec un joint de 1 cm

Um die charakteristik des produktes zu betonen, soll das material mit 1 fugen verlegt werden

## Imballaggio packing :: conditionnement :: Verpackung

Formato Size Format	Spessore Thickness Épaisseur Stärke	Pezzi/Sc Pcs/Box Pcs/Ctn Stck/Kart	m <sup>2</sup> /Sc m <sup>2</sup> /Box m <sup>2</sup> /Ctn m <sup>2</sup> /Kart	kg/Sc kg/Box kg/Ctn kg/Kart	Sc/Europal. Box Europal. Ctn/Europal Kart/Europal.	m <sup>2</sup> /Europal. m <sup>2</sup> /Europal. m <sup>2</sup> /Europal.	kg/Europal. kg/Europal. kg/Europal.
6x25	10	32	0,58	10	108	62,64	1080







# Wood

smartest things always come from nature

Spezie

---

**286**

Malga

---

**326**

Slowood

---

**298**

Listone

---

**330**

I Legni

---

**310**

Canada

---

**334**

Vogue

---

**318**



# Spezie

wood









# Spezie

WOOD



SPEZIE Cardamomo Rett. 20x120 - Cardamomo Rett. 30x120









# Spezie

## wood

### Gres porcellanato colorato in massa

fully-coloured porcelain tiles :: grès cérame coloré dans la masse :: durchgefärbtes Feinsteinzeug

### Superficie: opaca

surface :: surface :: Oberfläche: Matt

### Colori

colours :: couleurs :: Farben



Tamarindo Rafano Curcuma Cardamomo Cumino

### Formati

sizes :: formats :: Formaten

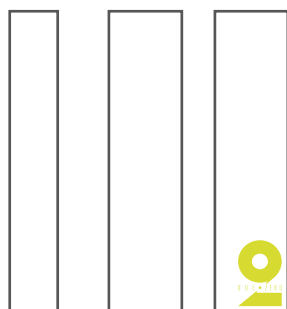

20x120 Rettificato  
30x120 Rettificato  
2.0 30x120 Rettificato

### Info tecniche

technical info :: info techniques :: technische Info

INGELIVO	MOHS 7	≤ 175	mm 10,5	R 10 - A	5	A-LA-HA	≥ 35 N/mm <sup>2</sup>	≤ 0,5%	V 2
INGELIVO	MOHS 8	≤ 175	mm 20	R 11 - A+B+C	5	A-LA-HA	≥ 45 N/mm <sup>2</sup>	≤ 0,2%	V 2
									2.0



# Spezie

Gres porcellanato colorato in massa :: fully-coloured porcelain tiles :: grès cérame coloré dans la masse :: durchgefärbtes Feinsteinzeug



**cod. 0037685 Tamarindo Rett.**

30x120 - 12"x48"

MQ/192

BOX/03



**cod. 0037680 Tamarindo Rett.**

20x120 - 8"x48"

MQ/195

BOX/04



**cod. 0039316 2.0 Tamarindo Rett.**

30x120 - 12"x48"

MQ/212

BOX/02





**cod. 0037682 Rafano Rett.**

30x120 - 12"x48"

MQ/192

BOX/03



**cod. 0037677 Rafano Rett.**

20x120 - 8"x48"

MQ/195

BOX/04



**cod. 0039317 2.0 Rafano Rett.**

30x120 - 12"x48"

MQ/212

BOX/02





# Spezie

Gres porcellanato colorato in massa :: fully-coloured porcelain tiles :: grès cérame coloré dans la masse :: durchgefärbtes Feinsteinzeug



**cod. 0037686 Curcuma Rett.**

MQ/192

30x120 - 12"x48"

BOX/03



**cod. 0037681 Curcuma Rett.**

MQ/195

20x120 - 8"x48"

BOX/04



**cod. 0039315 2.0 Curcuma Rett.**

MQ/212

30x120 - 12"x48"

BOX/02



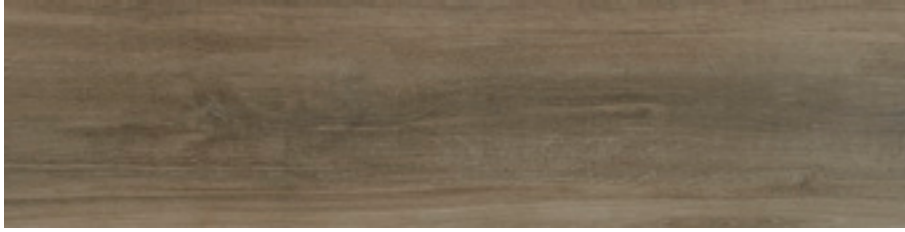

<b>cod. 0037683 Cardamomo Rett.</b>	MQ/192
30x120 - 12"x48"	BOX/03



<b>cod. 0037678 Cardamomo Rett.</b>	MQ/195
20x120 - 8"x48"	BOX/04

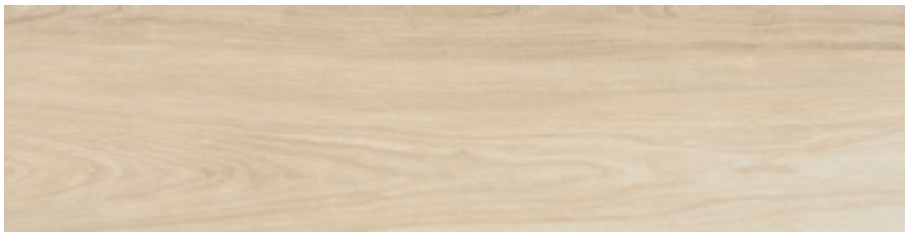

<b>cod. 0037684 Cumino Rett.</b>	MQ/192
30x120 - 12"x48"	BOX/03



<b>cod. 0037679 Cumino Rett.</b>	MQ/195
20x120 - 8"x48"	BOX/04





SPEZIE 2.0 Curcuma Rett. 30x120



## Imballaggio packing :: conditionnement :: Verpackung

Formato Size Format	Spessore Thickness Epaisseur Stärke	Pezzi/Sc Pcs/Box Pcs/Ctn Stck/Kart	m <sup>2</sup> /Sc m <sup>2</sup> /Box m <sup>2</sup> /Ctn m <sup>2</sup> /Kart	kg/Sc kg/Box kg/Ctn kg/Kart	Sc/Europal. Box Europal. Ctn/Europal Kart/Europal.	m <sup>2</sup> /Europal. m <sup>2</sup> /Europal. m <sup>2</sup> /Europal. m <sup>2</sup> /Europal.	kg/Europal. kg/Europal. kg/Europal. kg/Europal.
30x120 Rett.	10,5	3	1,08	24	48	51,84	1152
30x120 2.0 Rett.	20	2	0,72	32	36	25,92	1152
20x120 Rett.	10,5	4	0,96	21	54	51,84	1134

## Pezzi Speciali special trims :: pieces speciales :: Sonderstücke

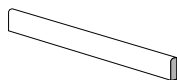

**BATTISCOPIA RETT.**  
(smuss. artig.)  
7,2x120 - 2,8" x 48"  
**PZ/144**  
**BOX/08**

	Tamarindo	cod. 0038521
	Rafano	cod. 0038520
	Curcuma	cod. 0038519
	Cardamomo	cod. 0038517
	Cumino	cod. 0038518

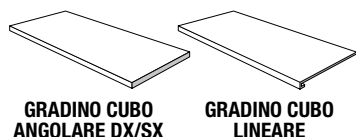

**Sono disponibili diverse dimensioni di GRADINO CUBO LINEARE e ANGOLARE, consultare pag. 390**

Other sizes of step tread cube are available. Please refer to page 390

Plusieurs dimensions de nez de marche cube sont disponibles, voir page 390

Die Stufenplatte Cubo ist in verschiedenen Dimensionen verfügbar, siehe Seite 390

## Note note :: notes



## Pezzi Speciali 20 mm special trims 20 mm :: pieces speciales 20 mm :: Sonderstücke 20 mm

**Per maggiori informazioni sui pezzi speciali 2.0 consultare pag. 392**

For more information on the special trims we can supply, please refer to page 392

Pour de plus amples informations au sujet des pièces spéciales réalisables, voir page 392

Für nähere Angaben zu möglichen Sonderstücke, siehe Seite 392





# Slowood

wood









# Slowood

wood











**SLOWOOD** Avocado Rett. 20x120 :: Gelso Rett. 20x120 :: Gelso Rett. 30x120

# Slowood

## wood

### Gres porcellanato colorato in massa

fully-coloured porcelain tiles :: grès cérame coloré dans la masse :: durchgefärbtes Feinsteinzeug

### Superficie: opaca

surface :: surface :: Oberfläche: Matt

### Colori

colours :: couleurs :: Farben

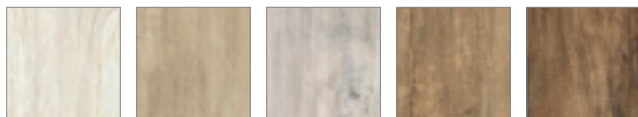

Avocado Sambuco Gelso Nocciolo Mandorlo

### Formati

sizes :: formats :: Formaten

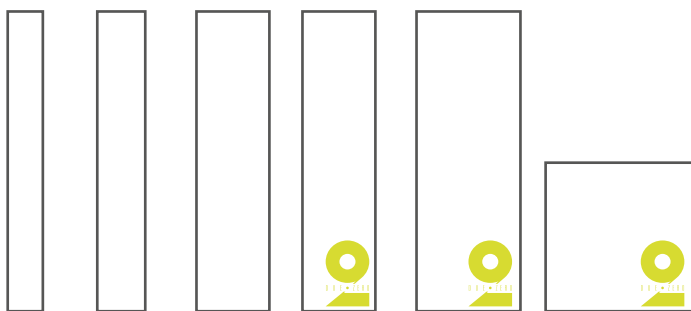

15x120 Rettificato  
20x120 Rettificato Anti-Slip  
30x120 Rettificato  
2.0 30x120 Rettificato  
2.0 40x120 Rettificato  
2.0 60x60 Rettificato

### Info tecniche

technical info :: info techniques :: technische Info

INGELIVO	MOHS 7	≤ 175	mm 10,5	R 10 - A	5	A-LA-HA	≥ 35 N/mm <sup>2</sup>	≤ 0,5%	V 3
INGELIVO	MOHS 7	≤ 175	mm 10,5	R 11 - A+B+C	5	A-LA-HA	≥ 35 N/mm <sup>2</sup>	≤ 0,5%	V 3 AS
INGELIVO	MOHS 8	≤ 175	mm 20	R 11 - A+B+C	5	A-LA-HA	≥ 45 N/mm <sup>2</sup>	≤ 0,2%	V 3 2.0



# Slowood

Gres porcellanato colorato in massa :: fully-coloured porcelain tiles :: grès cérame coloré dans la masse :: durchgefärbtes Feinsteinzeug



<b>cod. 0027371 Gelso Rett.</b>	MQ/192
30x120 - 12"x48"	BOX/03



<b>cod. 0026014 Gelso Rett.</b>	MQ/195
20x120 - 8"x48"	BOX/04

<b>cod. 0027258 AS Gelso Rett.</b>	MQ/195
20x120 - 8"x48"	BOX/04

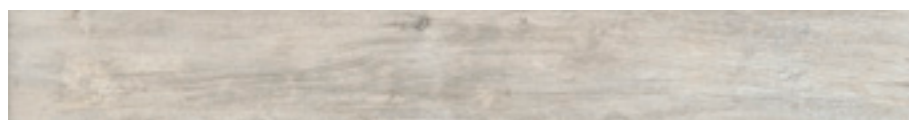

<b>cod. 0025986 Gelso Rett.</b>	MQ/201
15x120 - 6"x48"	BOX/06



<b>cod. 0039292 2.0 Gelso Rett.</b>	MQ/212
30x120 - 12"x48"	BOX/02

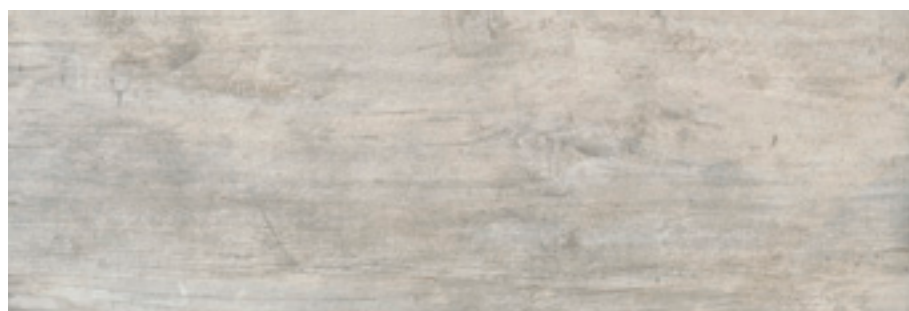

<b>cod. 0028403 2.0 Gelso Rett.</b>	MQ/212
40x120 - 16"x48"	BOX/01

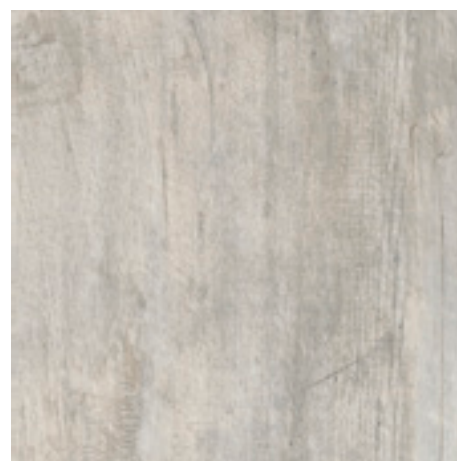

<b>cod. 0037794 2.0 Gelso Rett.</b>	MQ/205
60x60 - 24"x24"	BOX/02



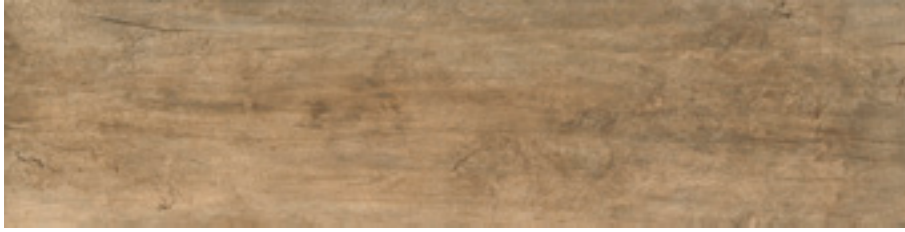

<b>cod. 0027372 Nocciolo Rett.</b>	MQ/192
30x120 - 12"x48"	BOX/03



<b>cod. 0026016 Nocciolo Rett.</b>	MQ/195
20x120 - 8"x48"	BOX/04

<b>cod. 0027259 AS Nocciolo Rett.</b>	MQ/195
20x120 - 8"x48"	BOX/04



<b>cod. 0025985 Nocciolo Rett.</b>	MQ/201
15x120 - 6"x48"	BOX/06

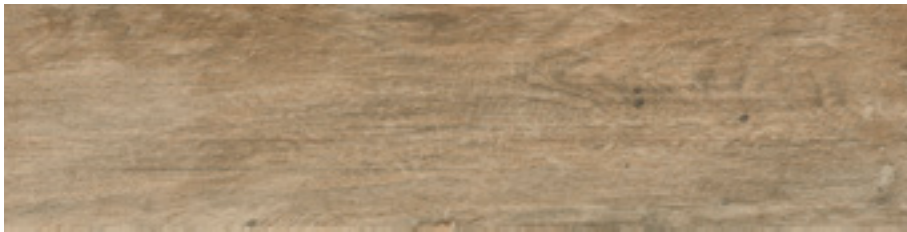

<b>cod. 0039291 2.0 Nocciolo Rett.</b>	MQ/212
30x120 - 16"x48"	BOX/02



<b>cod. 0028404 2.0 Nocciolo Rett.</b>	MQ/212
40x120 - 16"x48"	BOX/01



<b>cod. 0037796 2.0 Nocciolo Rett.</b>	MQ/205
60x60 - 24"x24"	BOX/02





# Slowood

Gres porcellanato colorato in massa :: fully-coloured porcelain tiles :: grès cérame coloré dans la masse :: durchgefärbtes Feinsteinzeug

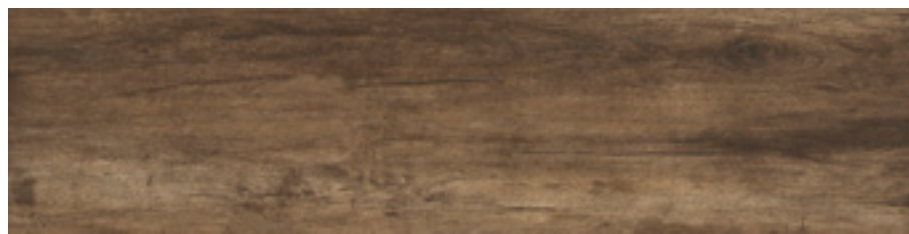

<b>cod. 0027373 Mandorlo Rett.</b>	MQ/192
30x120 - 12"x48"	BOX/03

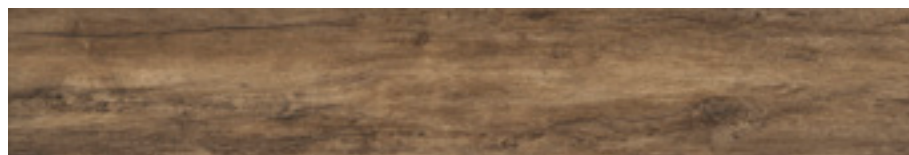

<b>cod. 0025937 Mandorlo Rett.</b>	MQ/195
20x120 - 8"x48"	BOX/04

<b>cod. 0027260 AS Mandorlo Rett.</b>	MQ/195
20x120 - 8"x48"	BOX/04



<b>cod. 0025987 Mandorlo Rett.</b>	MQ/201
15x120 - 6"x48"	BOX/06

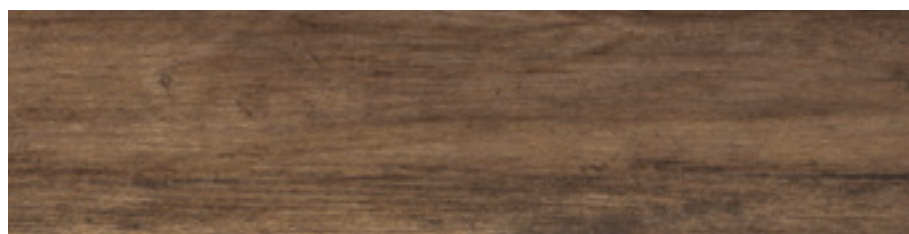

<b>cod. 0039293 2.0 Mandorlo Rett.</b>	MQ/212
30x120 - 12"x48"	BOX/02

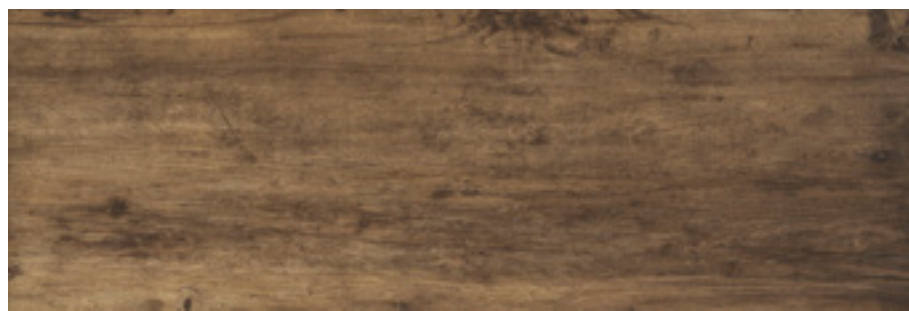

<b>cod. 0028405 2.0 Mandorlo Rett.</b>	MQ/212
40x120 - 16"x48"	BOX/01

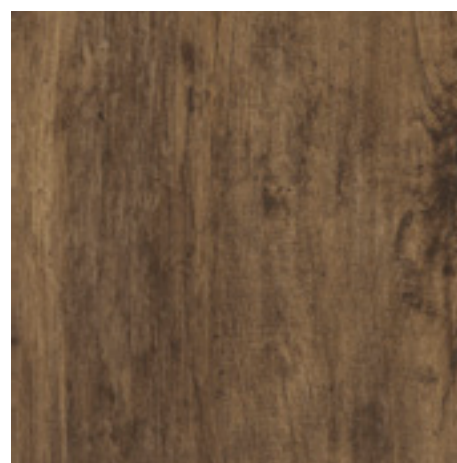

<b>cod. 0037795 2.0 Mandorlo Rett.</b>	MQ/205
60x60 - 24"x24"	BOX/02





<b>cod. 0027375 Sambuco Rett.</b>	MQ/192
30x120 - 12"x48"	BOX/03



<b>cod. 0026017 Sambuco Rett.</b>	MQ/195
20x120 - 8"x48"	BOX/04



<b>cod. 0025984 Sambuco Rett.</b>	MQ/201
15x120 - 6"x48"	BOX/06



<b>cod. 0027374 Avocado Rett.</b>	MQ/192
30x120 - 12"x48"	BOX/03



<b>cod. 0026012 Avocado Rett.</b>	MQ/195
20x120 - 8"x48"	BOX/04

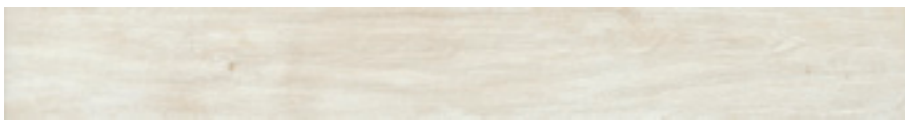

<b>cod. 0025983 Avocado Rett.</b>	MQ/201
15x120 - 6"x48"	BOX/06





**SLOWOOD** Gelso Rett. 40x120 :: 2.0 Gelso Rett. 40x120

## Imballaggio packing :: conditionnement :: Verpackung

Formato Size Format Format	Spessore Thickness Epaisseur Stärke	Pezzi/Sc Pcs/Box Pcs/Ctn Stck/Kart	m²/Sc m²/Box m²/Ctn m²/Kart	kg/Sc kg/Box kg/Ctn kg/Kart	Sc/Europal. Box Europal. Ctn/Europal. Kart/Europal.	m²/Europal. m²/Europal. m²/Europal. m²/Europal.	kg/Europal. kg/Europal. kg/Europal. kg/Europal.
60x60 2.0 Rett.	20	2	0,72	31,8	30	21,60	954
40x120 2.0 Rett.	20	1	0,48	21,798	48	23,04	1046,304
30x120 2.0 Rett.	20	2	0,72	32	36	25,92	1152
30x120 Rett.	10,5	3	1,08	24	48	51,84	1152
20x120 Rett. + AS	10,5	4	0,96	21	54	51,84	1134
15x120 Rett.	10,5	6	1,08	23,20	30	32,40	696



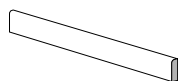

## Pezzi Speciali special trims :: pieces speciales :: Sonderstücke



### BATTISCOPIA RETT.

(smuss. artig.)  
7,2x120 - 2,8" x 48"

**PZ/144**  
**BOX/08**

	Avocado	cod. 0026710
	Sambuco	cod. 0026714
	Gelso	cod. 0026711
	Nocciolo	cod. 0026713
	Mandorlo	cod. 0026712

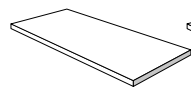

**GRADINO CUBO**  
**ANGOLARE DX/SX**

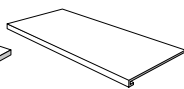

**GRADINO CUBO**  
**LINEARE**

**Sono disponibili diverse dimensioni di GRADINO CUBO LINEARE e ANGOLARE, consultare pag. 390**

Other sizes of step tread cube are available. Please refer to page 390

Plusieurs dimensions de nez de marche cube sont disponibles, voir page 390

Die Stufenplatte Cubo ist in verschiedenen Dimensionen verfügbar, siehe Seite 390

## Note note :: notes



## Pezzi Speciali 20 mm special trims 20 mm :: pieces speciales 20 mm :: Sonderstücke 20 mm

**Per maggiori informazioni sui pezzi speciali 2.0 consultare pag. 392**

For more information on the special trims we can supply, please refer to page 392

Pour de plus amples informations au sujet des pièces spéciales réalisables, voir page 392

Für nähere Angaben zu möglichen Sonderstücke, siehe Seite 392





# I Legni

wood

THE ORIGINAL CHOCOLATE LA









# I Legni

wood

sign  
ood  
ney.











I LEGNI Fusto Rett. 22,5x90 :: Fusto Rett. 15x90



# I Legni

wood

## Gres porcellanato colorato in massa

fully-coloured porcelain tiles :: grès cérame coloré dans la masse :: durchgefärbtes Feinsteinzeug

## Superficie: opaca

surface :: surface :: Oberfläche: Matt

## Colori

colours :: couleurs :: Farben



Fusto

Corteccia

Alburno

Linfa

## Formati

sizes :: formats :: Formaten



15x90

22,5x90

Rettificato

Rettificato

## Info tecniche

technical info :: info techniques :: technische Info



INGELIVO



MOHS 7



≤ 175



mm 10



R 9



5



A-LA-HA



≥ 35 N/mm<sup>2</sup>



≤ 0,5%



V 2



# I Legni

Gres porcellanato colorato in massa :: fully-coloured porcelain tiles :: grès cérame coloré dans la masse :: durchgefärbtes Feinsteinzeug

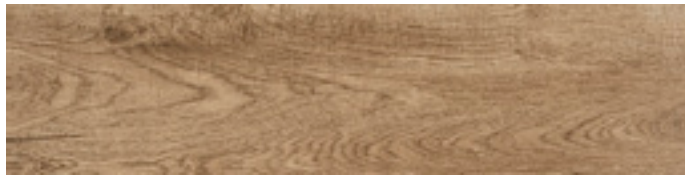

**cod. 0017436 Cortecchia Rett.** MQ/188  
22,5x90 - 9"x36" BOX/06



**cod. 0017437 Fusto Rett.** MQ/188  
22,5x90 - 9"x36" BOX/06



**cod. 0017440 Cortecchia Rett.** MQ/192  
15x90 - 6"x36" BOX/09



**cod. 0017441 Fusto Rett.** MQ/192  
15x90 - 6"x36" BOX/09



**cod. 0017434 Alburno Rett.** MQ/188  
22,5x90 - 9"x36" BOX/06



**cod. 0017435 Linfa Rett.** MQ/188  
22,5x90 - 9"x36" BOX/06



**cod. 0017438 Alburno Rett.** MQ/192  
15x90 - 6"x36" BOX/09



**cod. 0017439 Linfa Rett.** MQ/192  
15x90 - 6"x36" BOX/09

## Imballaggio packing :: conditionnement :: Verpackung

Formato Size Format Format	Spessore Thickness Epaisseur Stärke	Pezzi/Sc Pcs/Box Pcs/Ctn Stck/Kart	m <sup>2</sup> /Sc m <sup>2</sup> /Box m <sup>2</sup> /Ctn m <sup>2</sup> /Kart	kg/Sc kg/Box kg/Ctn kg/Kart	Sc/Europal. Box Europal. Ctn/Europal Kart/Europal.	m <sup>2</sup> /Europal. m <sup>2</sup> /Europal. m <sup>2</sup> /Europal. m <sup>2</sup> /Europal.	kg/Europal. kg/Europal. kg/Europal. kg/Europal.
22,5x90 Rett.	10	6	1,215	25	36	43,74	900
15x90 Rett.	10	9	1,215	24,70	36	43,74	889,20

## Pezzi Speciali special trims :: pieces speciales :: Sonderstücke



**BATTISCOPA**  
(coordinato)  
7x45 - 2,8"x18"  
**ML/109**  
**BOX/28**

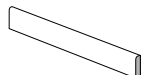

**BATTISCOPA RETT.**  
(smuss. artigianale)  
7,2x90 - 2,8"x36"  
**PZ/110**  
**BOX/10**

	Fusto	cod. 0018747	cod. 0018742
	Corteccia	cod. 0018746	cod. 0018741
	Alburno	cod. 0018745	cod. 0018740
	Linfa	cod. 0018748	cod. 0018743

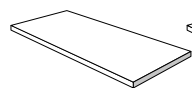

**GRADINO CUBO**  
**ANGOLARE DX/SX**

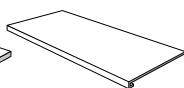

**GRADINO CUBO**  
**LINEARE**

**Sono disponibili diverse dimensioni di GRADINO CUBO LINEARE e ANGOLARE, consultare pag. 390**

Other sizes of step tread cube are available. Please refer to page 390

Plusieurs dimensions de nez de marche cube sont disponibles, voir page 390

Die Stufenplatte Cubo ist in verschiedenen Dimensionen verfügbar, siehe Seite 390



# Vogue

wood



VOGUE Style Rett. 22,5x90 :: AS Style Rett. 22,5x90







# Vogue

wood



VOGUE Mode Rett. 22,5x90 :: Mode Rett. 15x90









# Vogue

## wood

### Gres porcellanato colorato in massa

fully-coloured porcelain tiles :: grès cérame coloré dans la masse :: durchgefärbtes Feinsteinzeug

### Superficie: opaca

surface :: surface :: Oberfläche: Matt

### Colori

colours :: couleurs :: Farben



Charm

Fashion

Mode

Style

### Formati

sizes :: formats :: Formaten



15x90











22,5x90

Rettificato

Rettificato

### Info tecniche

technical info :: info techniques :: technische Info

									
INGELIVO	MOHS 6	≤ 175	mm 10	R 10 - A+B	5	A-LA-HA	≥ 35 N/mm <sup>2</sup>	≤ 0,5%	V 3
INGELIVO	MOHS 7	≤ 175	mm 10	R 11 - A+B+C	5	A-LA-HA	≥ 35 N/mm <sup>2</sup>	≤ 0,5%	V 3 AS



# Vogue

Gres porcellanato colorato in massa :: fully-coloured porcelain tiles :: grès cérame coloré dans la masse :: durchgefärbtes Feinsteinzeug



**cod. 0020654 Charm Rett.** MQ/188  
22,5x90 - 9"x36" BOX/06



**cod. 0020655 Mode Rett.** MQ/188  
22,5x90 - 9"x36" BOX/06



**cod. 0020658 Charm Rett.** MQ/192  
15x90 - 6"x36" BOX/09



**cod. 0020659 Mode Rett.** MQ/192  
15x90 - 6"x36" BOX/09



**cod. 0020653 Style Rett.** MQ/188  
22,5x90 - 9"x36" BOX/06

**cod. 0023373 AS Style Rett.** MQ/188  
22,5x90 - 9"x36" BOX/06



**cod. 0020656 Fashion Rett.** MQ/188  
22,5x90 - 9"x36" BOX/06

**cod. 0023371 AS Fashion Rett.** MQ/188  
22,5x90 - 9"x36" BOX/06



**cod. 0020657 Style Rett.** MQ/192  
15x90 - 6"x36" BOX/09



**cod. 0020660 Fashion Rett.** MQ/192  
15x90 - 6"x36" BOX/09



**cod. 0021658 Charm Fascia** PZ/175  
30x60 - 12"x24" BOX/04

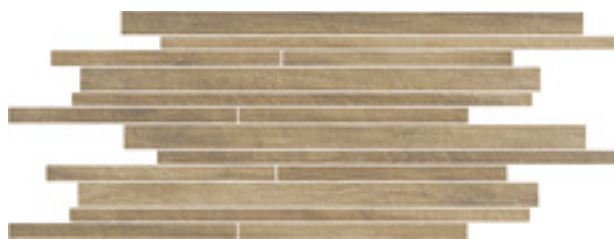

**cod. 0021660 Mode Fascia** PZ/175  
30x60 - 12"x24" BOX/04



**cod. 0021657 Style Fascia** PZ/175  
30x60 - 12"x24" BOX/04



**cod. 0021659 Fashion Fascia** PZ/175  
30x60 - 12"x24" BOX/04

## Imballaggio packing :: conditionnement :: Verpackung

Formato Size Format Format	Spessore Thickness Epaisseur Stärke	Pezzi/Sc Pcs/Box Pcs/Ctn Stck/Kart	m²/Sc m²/Box m²/Ctn m²/Kart	kg/Sc kg/Box kg/Ctn kg/Kart	Sc/Europal. Box Europal. Ctn/Europal Kart/Europal.	m²/Europal. m²/Europal. m²/Europal. m²/Europal.	kg/Europal. kg/Europal. kg/Europal. kg/Europal.
22,5x90 Rett. + AS	10	6	1,215	25	36	43,74	900
15x90 Rett.	10	9	1,215	24,70	36	43,74	889,20

## Pezzi Speciali special trims :: pieces speciales :: Sonderstücke



**BATTISCOPIA**  
(coordinato)  
7x45 - 2,8"x18"  
**ML/109**  
**BOX/28**

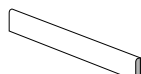

**BATTISCOPIA RETT.**  
(smuss. artigianale)  
7,2x90 - 2,8"x36"  
**PZ/110**  
**BOX/10**

	Charm	cod. 0020694	cod. 0020690
	Fashion	cod. 0020695	cod. 0020691
	Mode	cod. 0020696	cod. 0020692
	Style	cod. 0020697	cod. 0020693

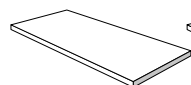

**GRADINO CUBO**  
**ANGOLARE DX/SX**

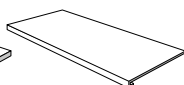

**GRADINO CUBO**  
**LINEARE**

**Sono disponibili diverse dimensioni di GRADINO CUBO LINEARE e ANGOLARE, consultare pag. 390**

Other sizes of step tread cube are available. Please refer to page 390

Plusieurs dimensions de nez de marche cube sont disponibles, voir page 390

Die Stufenplatte Cubo ist in verschiedenen Dimensionen verfügbar, siehe Seite 390





# Malga

wood

## Gres porcellanato

porcelain tiles :: grès cérame :: Feinsteinzeug

## Superficie: opaca

surface :: surface :: Oberfläche: Matt

## Colori

colours :: couleurs :: Farben



Bianco

Miele

## Formati

sizes :: formats :: Formaten



18x118  
Naturale

## Info tecniche

technical info :: info techniques :: technische Info



INGELIVO



MOHS 6



PEI IV



mm 10



R 9 - A+B



5



A-LA



$\geq 35 \text{ N/mm}^2$



$\leq 0,5\%$



V 3



# Malga

Gres porcellanato colorato in massa :: fully-coloured porcelain tiles :: grès cérame coloré dans la masse :: durchgefärbtes Feinsteinzeug



**cod. 0029155 Malga Bianco**

MQ/188

18x118 - 7"x46"

BOX/05



**cod. 0029156 Malga Miele**

MQ/188

18x118 - 7"x46"

BOX/05



## Imballaggio packing :: conditionnement :: Verpackung

Formato Size Format Format	Spessore Thickness Epaisseur Stärke	Pezzi/Sc Pcs/Box Pcs/Ctn Stck/Kart	m <sup>2</sup> /Sc m <sup>2</sup> /Box m <sup>2</sup> /Ctn m <sup>2</sup> /Kart	kg/Sc kg/Box kg/Ctn kg/Kart	Sc/Europal. Box Europal. Ctn/Europal Kart/Europal.	m <sup>2</sup> /Europal. m <sup>2</sup> /Europal. m <sup>2</sup> /Europal. m <sup>2</sup> /Europal.	kg/Europal. kg/Europal. kg/Europal. kg/Europal.
18x118	10	5	1,06	24	36	38,16	864

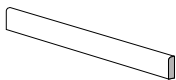
## Pezzi Speciali special trims :: pieces speciales :: Sonderstücke



**BATTISCOPIA**  
(smuss. artigianale)  
8,5x118 - 2,7" x46"  
**PZ/110**  
**BOX/10**

	Malga Bianco	cod. 0029361
	Malga Miele	cod. 0029363

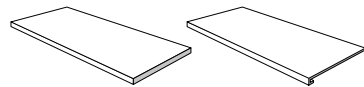

**GRADINO CUBO**  
**ANGOLARE DX/SX**

**GRADINO CUBO**  
**LINEARE**

**Sono disponibili diverse dimensioni di GRADINO CUBO LINEARE e ANGOLARE, consultare pag. 390**

Other sizes of step tread cube are available. Please refer to page 390

Plusieurs dimensions de nez de marche cube sont disponibles, voir page 390

Die Stufenplatte Cubo ist in verschiedenen Dimensionen verfügbar, siehe Seite 390





**LISTONE** Listone Cream 15x60

# Listone

## wood

### Gres porcellanato

porcelain tiles :: grès cérame :: Feinsteinzeug

### Superficie: opaca

surface :: surface :: Oberfläche: Matt

### Colori

colours :: couleurs :: Farben



Cream

Gold

Grey

Ice

### Formati

sizes :: formats :: Formaten

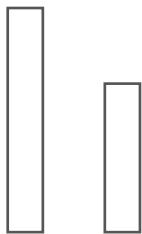











15x90  
Naturale

15x60  
Naturale  
Anti-Slip

### Info tecniche

technical info :: info techniques :: technische Info

									
INGELIVO	MOHS 7	PEI IV	mm 9	-	5	A-LA-HA	$\geq 35 \text{ N/mm}^2$	$\leq 0,5\%$	V 2
INGELIVO	MOHS 7	PEI IV	mm 9	R 10 - A+B	5	A-LA-HA	$\geq 35 \text{ N/mm}^2$	$\leq 0,5\%$	V 2 AS



# Listone

Gres porcellanato :: porcelain tiles :: grès cérame :: Feinsteinzeug



<b>cod. 0034506 Listone Ice</b>	MQ/174
15x60 - 6"x24"	BOX/14
<b>cod. 0034524 Listone AS Ice</b>	MQ/174
15x60 - 6"x24"	BOX/14



<b>cod. 0037369 Listone Ice</b>	MQ/187
15x90 - 9"x36"	BOX/09



<b>cod. 0034507 Listone Cream</b>	MQ/174
15x60 - 6"x24"	BOX/14
<b>cod. 0034525 Listone AS Cream</b>	MQ/174
15x60 - 6"x24"	BOX/14



<b>cod. 0037370 Listone Cream</b>	MQ/187
15x90 - 9"x36"	BOX/09



<b>cod. 0034509 Listone Gold</b>	MQ/174
15x60 - 6"x24"	BOX/14
<b>cod. 0034527 Listone AS Gold</b>	MQ/174
15x60 - 6"x24"	BOX/14



<b>cod. 0037372 Listone Gold</b>	MQ/187
15x90 - 9"x36"	BOX/09



<b>cod. 0034508 Listone Grey</b>	MQ/174
15x60 - 6"x24"	BOX/14
<b>cod. 0034526 Listone AS Grey</b>	MQ/174
15x60 - 6"x24"	BOX/14



<b>cod. 0037371 Listone Grey</b>	MQ/187
15x90 - 9"x36"	BOX/09

## Imballaggio packing :: conditionnement :: Verpackung

Formato Size Format Format	Spessore Thickness Epaisseur Stärke	Pezzi/Sc Pcs/Box Pcs/Ctn Stck/Kart	m <sup>2</sup> /Sc m <sup>2</sup> /Box m <sup>2</sup> /Ctn m <sup>2</sup> /Kart	kg/Sc kg/Box kg/Ctn kg/Kart	Sc/Europal. Box Europal. Ctn/Europal Kart/Europal.	m <sup>2</sup> /Europal. m <sup>2</sup> /Europal. m <sup>2</sup> /Europal. m <sup>2</sup> /Europal.	kg/Europal. kg/Europal. kg/Europal. kg/Europal.
15x60 + AS	9	14	1,26	24,15	50	63	1207,50
15x90	9	9	1,215	25	48	58,32	1200

## Pezzi Speciali special trims :: pieces speciales :: Sonderstücke



**BATTISCOPA**  
(smuss. artigianale)  
7x60 - 2,7" x 24"  
**PZ/85**  
**BOX/15**

	Listone Ice	cod. 0035476
	Listone Cream	cod. 0035473
	Listone Gold	cod. 0035474
	Listone Grey	cod. 0035475

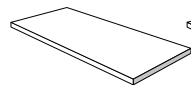

**GRADINO CUBO**  
**ANGOLARE DX/SX**

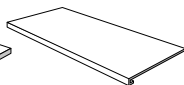

**GRADINO CUBO**  
**LINEARE**

**Sono disponibili diverse dimensioni di GRADINO CUBO LINEARE e ANGOLARE, consultare pag. 390**

Other sizes of step tread cube are available. Please refer to page 390

Plusieurs dimensions de nez de marche cube sont disponibles, voir page 390

Die Stufenplatte Cubo ist in verschiedenen Dimensionen verfügbar, siehe Seite 390





CANADA Perla 20x60 :: Rilievo Perla 20x60 :: Linfa Rett. 22,5x90

# Canada

wood

## Rivestimento in bicottura

double fired tiles :: bicusson :: Zweibrandfliesen

## Superficie: opaca

surface :: surface :: Oberfläche: Matt

## Colori

colours :: couleurs :: Farben



Miele

Perla

Rilievo  
Miele

Rilievo  
Perla

## Formati

sizes :: formats :: Formaten



25x60  
Naturale



# Canada

Rivestimento in bicottura :: double fired tiles :: bicusson :: Zweibrandfliesen



**cod. 0032619 Canada Perla** MQ/176  
20x60 - 8"x24" BOX/06



**cod. 0032621 Canada Rilievo Perla** MQ/180  
20x60 - 8"x24" BOX/06



**cod. 0032618 Canada Miele** MQ/176  
20x60 - 8"x24" BOX/06



**cod. 0032620 Canada Rilievo Miele** MQ/180  
20x60 - 8"x24" BOX/06

## Pavimento abbinato

matching floor tiles :: carrelages coordonnés :: Passende Bodenfliesen

## I Legni

Gres porcellanato colorato in massa :: fully-coloured porcelain tiles :: grès cérame coloré dans la masse :: durchgefärbtes Feinsteinzeug



**cod. 0017439 Linfa Rett.** MQ/192  
15x90 - 6"x36" BOX/09



**cod. 0017441 Fusto Rett.** MQ/192  
15x90 - 6"x36" BOX/09



**cod. 0017435 Linfa Rett.** MQ/188  
22,5x90 - 9"x36" BOX/06



**cod. 0017437 Fusto Rett.** MQ/188  
22,5x90 - 9"x36" BOX/06



**CANADA** Canada Perla 20x60

## Imballaggio packing :: conditionnement :: Verpackung

Formato Size Format Format	Spessore Thickness Epaisseur Stärke	Pezzi/Sc Pcs/Box Pcs/Ctn Stck/Kart	m <sup>2</sup> /Sc m <sup>2</sup> /Box m <sup>2</sup> /Ctn m <sup>2</sup> /Kart	kg/Sc kg/Box kg/Ctn kg/Kart	Sc/Europal. Box Europal. Ctn/Europal. Kart/Europal.	m <sup>2</sup> /Europal. m <sup>2</sup> /Europal. m <sup>2</sup> /Europal.	kg/Europal. kg/Europal. kg/Europal.
20x60	9,8	6	0,72	11,70	60	43,20	702
22,5x90 Rett. (l Legni)	10	6	1,215	25	36	43,74	900
15x90 Rett. (l Legni)	10	9	1,215	24,70	36	43,74	889,20



# Corretta modalità di posa

mode de pose à appliquer :: correct laying method :: richtige Verlegeweise

Nella posa cosiddetta “a correre” è necessario avere una cura particolare nel livellare ed accostare i singoli pezzi fra loro, attenuando le differenze di planarità che eventualmente dovessero manifestarsi. Piccole differenze di planarità sono inevitabili nella posa “a correre” e in ogni caso non pregiudicano il buon risultato finale. Nella posa si consiglia di sfalsare la piastrella al massimo di 1/4. Come per tutti i materiali rettificati la fuga deve essere almeno di 2mm. Per un effetto cromatico ottimale si consiglia di utilizzare uno stucco in tinta con il materiale.

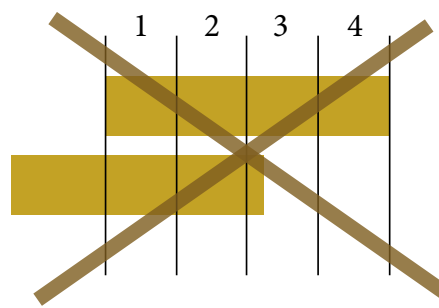
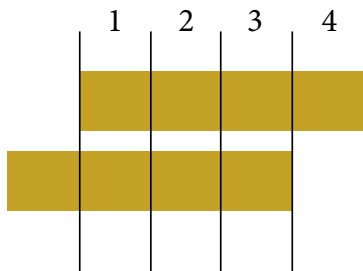

### **English**

For a staggered pattern it is important to pay particular attention and to level the pieces when placing them next to each other, reducing any differences in flatness evenness that may occur. Small differences in evenness are inevitable when laying in a staggered pattern and in any case they do not prejudice the excellent final result. When laying the boards we suggest that you stagger them by maximum 1/4. As for all rectified materials, the joint must be 2 mm wide. For an optimal chromatic effect, we recommend the use of grout that matches the colour of the material.

### **Français**

Pour la pose dite a «á bandes libres», il est nécessaire de prêter une attention particulière au nivellement et de poser chaque pièce l'une contre l'autre, en atténuant les différences de niveau qui pourraient éventuellement se présenter. De petites différences de planéité sont inévitables dans le cas de pose a «á bandes libres» et, dans tous les cas, elles ne portent pas préjudice au bon résultat final. Lors de la pose, nous conseillons de décaler les listels de 1/4 maximum. Comme pour tous les matériaux, rectifiés, le joint doit être de 2 mm. Pour obtenir un effet chromatique optimal, nous conseillons d'utiliser un joint de la même couleur que le matériau.

### **Deutsch**

Bei der sogenannten “fortlaufenden” Verlegung ist es notwendig, besonders auf die Nivellierung und Kombination der einzelnen Teile untereinander zu achten, wobei die Unterschiede in der Ebenheit auszugleichen sind, die eventuell auftreten koennen. Geringsfügige Unterschiede in der Ebenheit sind bei der “fortlaufenden” Verlegung unvermeidlich und beeinträchtigen keinesfalls das gute Endergebnis. Bei der Verlegung wird empfohlen, die Platten um höchstens 1/4 zu versetzen. Wie bei allen rektifizierten Materialien muss die Fuge 2 mm betragen. Für einen optimalen Farbeffekt wird geraten, einen farblich zum Material passenden Moertel zu verwenden.



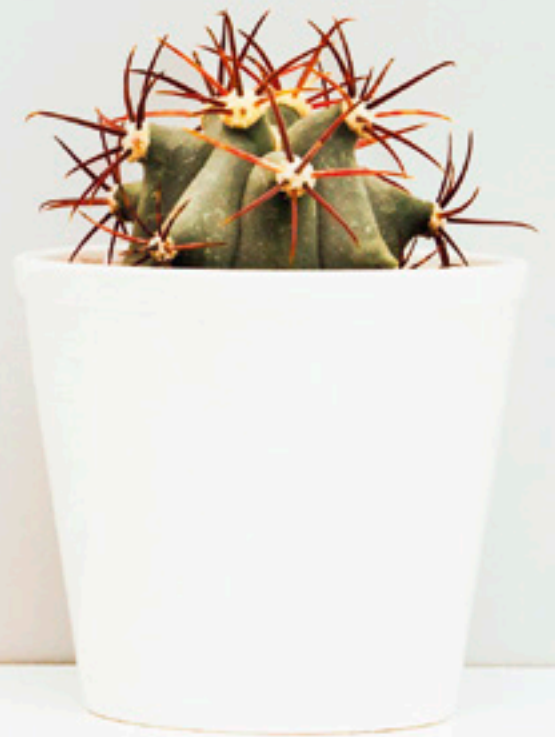

# Living

take it easy chic

Dalmazia

---

**342**

Duomo

---

**346**

Route 66

---

**352**

2.0 Zero59

---

**356**

Downtown

---

**360**

Ville d'Italia

---

**372**

Twins

---

**376**

Interior

---

**380**

Maison

---

**382**





# Dalmazia

## living

### Gres porcellanato

porcelain tiles :: grès cérame :: Feinsteinzeug

### Superficie: opaca

surface :: surface :: Oberfläche: Matt

### Colori

colours :: couleurs :: Farben



Beige

Bianco

Grigio

### Formati











sizes :: formats :: Formaten



30x60  
Naturale  
Anti-Slip

### Info tecniche

technical info :: info techniques :: technische Info

									
INGELIVO	MOHS 7	PEI IV	mm 9,5	R 10	5	A-LA-HA	$\geq 35 \text{ N/mm}^2$	$\leq 0,5\%$	V 2
INGELIVO	MOHS 8	PEI IV	mm 9,5	R 11 - A+B+C	5	A-LA-HA	$\geq 35 \text{ N/mm}^2$	$\leq 0,5\%$	V 2 AS



# Dalmazia

Gres porcellanato :: porcelain tiles :: grès cérame :: Feinsteinzeug

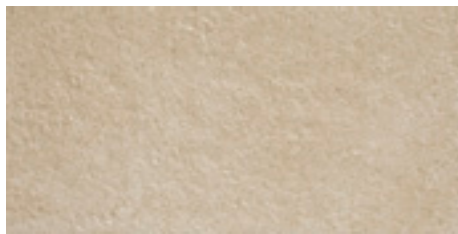

**cod. 0044452 Dalmazia Beige** MQ/175  
30x60 - 12"x24" BOX/07

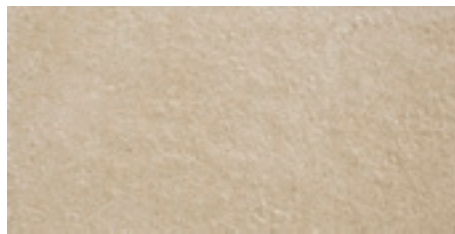

**cod. 0044455 AS Dalmazia Beige** MQ/178  
30x60 - 12"x24" BOX/07

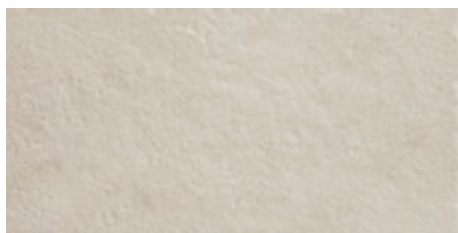

**cod. 0044451 Dalmazia Bianco** MQ/175  
30x60 - 12"x24" BOX/07

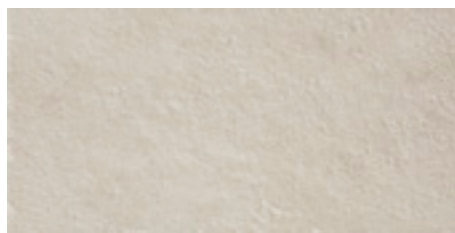

**cod. 0044456 AS Dalmazia Bianco** MQ/178  
30x60 - 12"x24" BOX/07

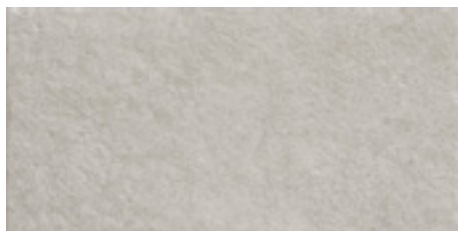

**cod. 0044453 Dalmazia Grigio** MQ/175  
30x60 - 12"x24" BOX/07

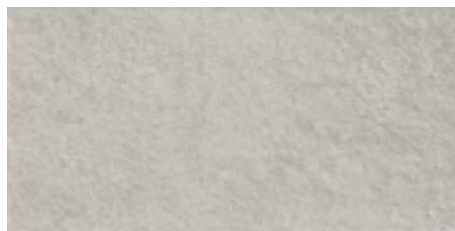

**cod. 0044454 AS Dalmazia Grigio** MQ/178  
30x60 - 12"x24" BOX/07



**DALMAZIA** AS Dalmazia Grigio 30x60

## Imballaggio packing :: conditionnement :: Verpackung

Formato Size Format Format	Spessore Thickness Epaisseur Stärke	Pezzi/Sc Pcs/Box Pcs/Ctn Stck/Kart	m <sup>2</sup> /Sc m <sup>2</sup> /Box m <sup>2</sup> /Ctn m <sup>2</sup> /Kart	kg/Sc kg/Box kg/Ctn kg/Kart	Sc/Europal. Box Europal. Ctn/Europal Kart/Europal.	m <sup>2</sup> /Europal. m <sup>2</sup> /Europal. m <sup>2</sup> /Europal. m <sup>2</sup> /Europal.	kg/Europal. kg/Europal. kg/Europal. kg/Europal.
30x60 + AS	9,5	7	1,26	23	40	50,40	920

## Pezzi Speciali special trims :: pieces speciales :: Sonderstücke

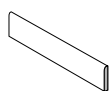

**BATTISCOPA**  
(smuss. artig.)  
8x60 - 3,1" x 24"  
**PZ/85**  
**BOX/15**

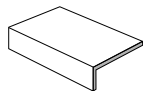

**ELEMENTO A ELLE**  
**MONOLITICO**  
4x15x30 - 1,6" x 6" x 12"  
**PZ/100**  
**BOX/06**

	Dalmazia Beige	cod. 0044577	cod. 0044520
	Dalmazia Bianco	cod. 0044578	cod. 0044521
	Dalmazia Grigio	cod. 0044579	cod. 0044522





**DUOMO** Duomo Siracusa 33x33 :: Duomo Siracusa 16,5x33 :: Duomo Siracusa 16,5x16,5

**Nella posa di formati diversi in composizione è necessaria una fuga di 3-5 mm** :: when laying compositions of different sizes, always leave a grout gap of 3 to 5 mm :: Un joint de 3-5 mm doit être réalisé pour poser les formats ayant une composition différente :: Im Modulverlegung ist eine Fuge von 3-5 mm notwendig

# Duomo

## living

### Gres porcellanato

porcelain tiles :: grès cérame :: Feinsteinzeug

### Superficie: opaca

surface :: surface :: Oberfläche: Matt

### Colori

colours :: couleurs :: Farben



Siracusa AS Trani  
Siena AS Tropea  
Sorrento AS Tivoli  
Sanremo AS Taormina

### Formati

sizes :: formats :: Formaten



33x33 16,5x33 16,5x16,5  
Naturale Naturale Naturale  
Anti-Slip Anti-Slip Anti-Slip

### Info tecniche

technical info :: info techniques :: technische Info

INGELIVO	MOHS 7	PEI IV	mm 8,5	R 10 - A+B	5	A-LA-HA	$\geq 35 \text{ N/mm}^2$	$\leq 0,5\%$	V 2
INGELIVO	MOHS 8	PEI IV	mm 8,5	R 12 - A+B+C	5	A-LA-HA	$\geq 35 \text{ N/mm}^2$	$\leq 0,5\%$	V 2 AS



# Duomo

Gres porcellanato :: porcelain tiles :: grès cérame :: Feinsteinzeug

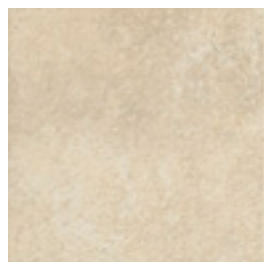

**cod. 0044891 Duomo Siracusa** MQ/158  
33x33 - 13"x13" BOX/12

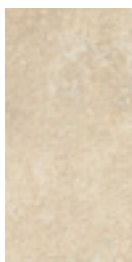

**cod. 0044885 Duomo Siracusa\*** MQ/166  
16,5x33 - 6,5"x13" BOX/23



**cod. 0045800 Duomo Siracusa\*** MQ/177  
16,5x16,5 - 6,5"x6,5" BOX/36

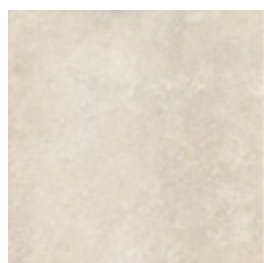

**cod. 0044889 Duomo Siena** MQ/158  
33x33 - 13"x13" BOX/12

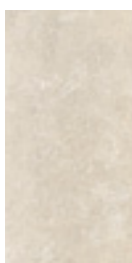

**cod. 0044883 Duomo Siena\*** MQ/166  
16,5x33 - 6,5"x13" BOX/23

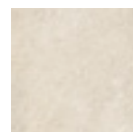

**cod. 0045792 Duomo Siena\*** MQ/177  
16,5x16,5 - 6,5"x6,5" BOX/36

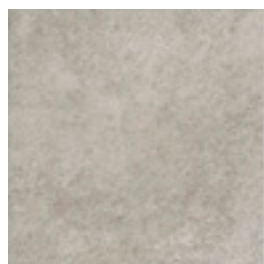

**cod. 0044890 Duomo Sorrento** MQ/158  
33x33 - 13"x13" BOX/12

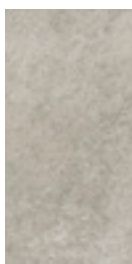

**cod. 0044884 Duomo Sorrento\*** MQ/166  
16,5x33 - 6,5"x13" BOX/23

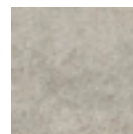

**cod. 0045799 Duomo Sorrento\*** MQ/177  
16,5x16,5 - 6,5"x6,5" BOX/36



**cod. 0045188 Duomo Sanremo** MQ/158  
33x33 - 13"x13" BOX/12



**cod. 0045190 Duomo Sanremo\*** MQ/166  
16,5x33 - 6,5"x13" BOX/23



**cod. 0045801 Duomo Sanremo\*** MQ/177  
16,5x16,5 - 6,5"x6,5" BOX/36

\* **Materiale ricavato da taglio** Material obtained from cut :: Matériel découpé :: Von der Fliese ausgeschnitten

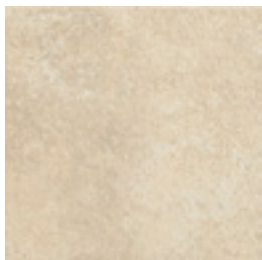

**cod. 0044894 AS Duomo Trani** MQ/158  
33x33 - 13"x13" BOX/12

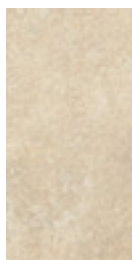

**cod. 0044888 AS Duomo Trani\*** MQ/166  
16,5x33 - 6,5"x13" BOX/23

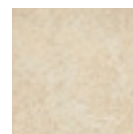

**cod. 0045804 AS Duomo Trani\*** MQ/177  
16,5x16,5 - 6,5"x6,5" BOX/36

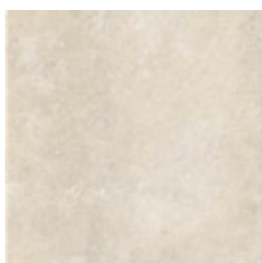

**cod. 0044892 AS Duomo Tropea** MQ/158  
33x33 - 13"x13" BOX/12

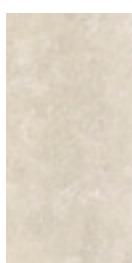

**cod. 0044886 AS Duomo Tropea\*** MQ/166  
16,5x33 - 6,5"x13" BOX/23

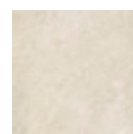

**cod. 0045802 AS Duomo Tropea\*** MQ/177  
16,5x16,5 - 6,5"x6,5" BOX/36

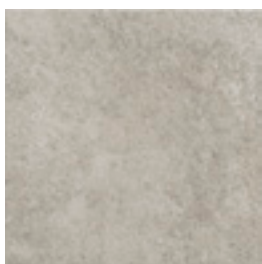

**cod. 0044893 AS Duomo Tivoli** MQ/158  
33x33 - 13"x13" BOX/12

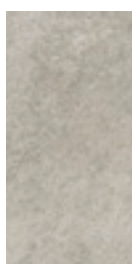

**cod. 0044887 AS Duomo Tivoli\*** MQ/166  
16,5x33 - 6,5"x13" BOX/23

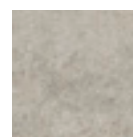

**cod. 0045803 AS Duomo Tivoli\*** MQ/177  
16,5x16,5 - 6,5"x6,5" BOX/36

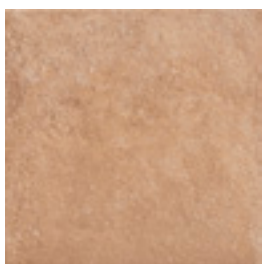

**cod. 0045189 AS Duomo Taormina** MQ/158  
33x33 - 13"x13" BOX/12

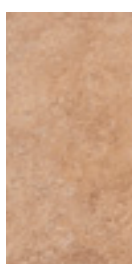

**cod. 0045191 AS Duomo Taormina\*** MQ/166  
16,5x33 - 6,5"x13" BOX/23



**cod. 0045805 AS Duomo Taormina\*** MQ/177  
16,5x16,5 - 6,5"x6,5" BOX/36

\* **Materiale ricavato da taglio** Material obtained from cut :: Matériel decoupé :: Von der Fliese ausgeschnitten





DUOMO AS Duomo Tivoli 16,5x33

## Imballaggio packing :: conditionnement :: Verpackung

Formato Size Format Format	Spessore Thickness Epaisseur Stärke	Pezzi/Sc Pcs/Box Pcs/Ctn Stck/Kart	m <sup>2</sup> /Sc m <sup>2</sup> /Box m <sup>2</sup> /Ctn m <sup>2</sup> /Kart	kg/Sc kg/Box kg/Ctn kg/Kart	Sc/Europal. Box Europal. Ctn/Europal. Kart/Europal.	m <sup>2</sup> /Europal. m <sup>2</sup> /Europal. m <sup>2</sup> /Europal. m <sup>2</sup> /Europal.	kg/Europal. kg/Europal. kg/Europal. kg/Europal.
33x33	8,5	12	1,31	22,80	46	60,26	1048,8
16,5x33	8,5	23	1,25	22	60	75	1320
16,5x16,5	8,5	36	0,98	18	64	62,72	1152
33x33 AS	8,5	12	1,31	22,80	46	60,26	1048,8
16,5x33 AS	8,5	23	1,25	22	60	75	1320
16,5x16,5 AS	8,5	36	0,98	18	64	62,72	1152

## Pezzi Speciali special trims :: pieces speciales :: Sonderstücke



**BATTISCOPA**  
(coordinato)  
8x33 - 3,1" x 13"  
**ML/39**  
**BOX/32**

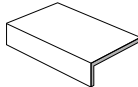

**ELEMENTO A ELLE**  
**MONOLITICO**  
4x15x30 - 1,6" x 6" x 12"  
**PZ/100**  
**BOX/06**

	Duomo Siracusa	cod. 0045911	-
	Duomo Siena	cod. 0045910	-
	Duomo Sorrento	cod. 0045912	-
	Duomo Sanremo	cod. 0045909	-
	AS Duomo Trani	-	cod. 0047119
	AS Duomo Tropea	-	cod. 0047120
	AS Duomo Tivoli	-	cod. 0047118
	AS Duomo Taormina	-	cod. 0047117



**BATTISCALA (DX/SX)** 8x33 - 3,1" x 13"  
**CP/138** **BOX/20**

### Su richiesta del cliente è possibile realizzare il battiscala destro/sinistro

On request the step-skirting right/left is available on demand

Sur demande du client il est possible de réaliser la plinthe de marche droite/gauche

Anfrage koennen Treppensockel links oder rechts koennen nach anfrage produziert werden





# Route 66

## living

### Gres porcellanato colorato in massa

fully-coloured porcelain tiles :: grès cérame coloré dans la masse :: durchgefärbtes Feinsteinzeug

### Superficie: opaca

surface :: surface :: Oberfläche: Matt

### Colori

colours :: couleurs :: Farben



Saint Louis   Santa Fè   Santa Monica

### Formati

sizes :: formats :: Formaten



60x60  
Naturale

2.0 60x60  
Rettificato

### Info tecniche

technical info :: info techniques :: technische Info

INGELIVO	MOHS 6	PEI IV	-	mm 8,5	> $\mu$ 0,40	5	A-LA-HA	$\geq 35$ N/mm <sup>2</sup>	$\leq 0,5\%$	V 2
INGELIVO	MOHS 8	-	$\leq 175$	mm 20	R 11 - A+B+C	5	A-LA-HA	$\geq 45$ N/mm <sup>2</sup>	$\leq 0,2\%$	V 2   2.0



# Route 66

Gres porcellanato colorato in massa :: fully-coloured porcelain tiles :: grès cérame coloré dans la masse :: durchgefärbtes Feinsteinzeug

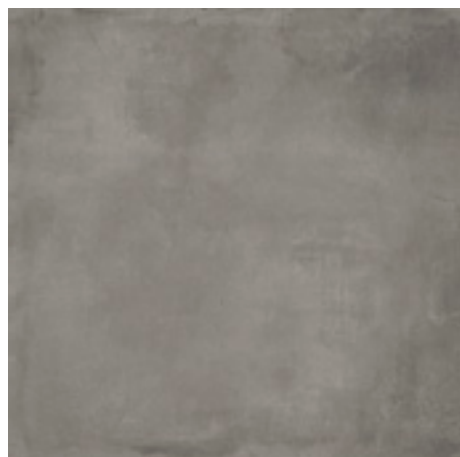

**cod. 0040469 Saint Louis** MQ/180  
60x60 - 24"x24" BOX/05



**cod. 0040470 Santa Fè** MQ/180  
60x60 - 24"x24" BOX/05



**cod. 0040471 Santa Monica** MQ/180  
60x60 - 24"x24" BOX/05



**cod. 0042161 2.0 Saint Louis Rett.** MQ/201  
60x60 - 24"x24" BOX/02



**cod. 0042162 2.0 Santa Fè Rett.** MQ/201  
60x60 - 24"x24" BOX/02



**cod. 0042163 2.0 Santa Monica Rett.** MQ/201  
60x60 - 24"x24" BOX/02





**cod. 0041600 Saint Louis Mos.** PZ/101  
30x30 - 12"x12" BOX/11



**cod. 0041601 Santa Fè Mos.** PZ/101  
30x30 - 12"x12" BOX/11

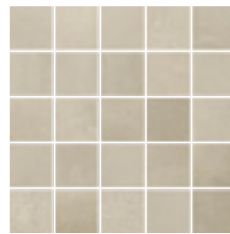

**cod. 0041602 Santa Monica Mos.** PZ/101  
30x30 - 12"x12" BOX/11

## Imballaggio packing :: conditionnement :: Verpackung

Formato Size Format Format	Spessore Thickness Epaisseur Stärke	Pezzi/Sc Pcs/Box Pcs/Ctn Stck/Kart	m <sup>2</sup> /Sc m <sup>2</sup> /Box m <sup>2</sup> /Ctn m <sup>2</sup> /Kart	kg/Sc kg/Box kg/Ctn kg/Kart	Sc/Europal. Box Europal. Ctn/Europal Kart/Europal.	m <sup>2</sup> /Europal. m <sup>2</sup> /Europal. m <sup>2</sup> /Europal. m <sup>2</sup> /Europal.	kg/Europal. kg/Europal. kg/Europal. kg/Europal.
60x60	8,5	5	1,80	33,20	32	57,60	1062,4
60x60 2.0 Rett.	20	2	0,72	31,80	30	21,60	954

## Pezzi Speciali special trims :: pieces speciales :: Sonderstücke



**BATTISCOPA RETT.**  
(smuss. artig.)  
8x60 - 2,8"x48"  
**PZ/85**  
**BOX/15**

	Saint Louis	cod. 0041701
	Santa Fè	cod. 0041702
	Santa Monica	cod. 0041703

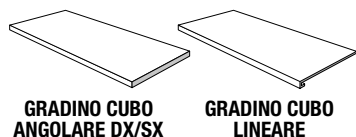

**Sono disponibili diverse dimensioni di GRADINO CUBO LINEARE e ANGOLARE, consultare pag. 390**

Other sizes of step tread cube are available. Please refer to page 390  
Plusieurs dimensions de nez de marche cube sont disponibles, voir page 390  
Die Stufenplatte Cubo ist in verschiedenen Dimensionen verfügbar, siehe Seite 390

## Pezzi Speciali 20 mm special trims 20 mm :: pieces speciales 20 mm :: Sonderstücke 20 mm

**Per maggiori informazioni sui pezzi speciali 2.0 consultare pag. 392**

For more information on the special trims we can supply, please refer to page 392

Pour de plus amples informations au sujet des pièces spéciales réalisables, voir page 392

Für nähere Angaben zu möglichen Sonderstücke, siehe Seite 392







**ZER059** 2.0 Dust Rett. 60x120

# 2.0 Zero59

## living

### Gres porcellanato colorato in massa

fully-coloured porcelain tiles :: grès cérame coloré dans la masse :: durchgefärbtes Feinsteinzeug

### Superficie: opaca

surface :: surface :: Oberfläche: Matt

### Colori

colours :: couleurs :: Farben



Bone

Shell

Dust

Slate

### Formati

sizes :: formats :: Formaten



2.0 60x120  
Rettificato

### Info tecniche

technical info :: info techniques :: technische Info



INGELIVO



MOHS 8



≤ 175



mm 20



R 11 - A+B+C



5



A-LA-HA



≥ 45 N/mm<sup>2</sup>



≤ 0,2%



V 3

2.0



# 2.0 Zero59

Gres porcellanato colorato in massa :: fully-coloured porcelain tiles :: grès cérame coloré dans la masse :: durchgefärbtes Feinsteinzeug



**cod. 0038745 2.0 Shell Rett.**

60x120 - 24"x48"

MQ/212

BOX/01



**cod. 0038746 2.0 Bone Rett.**

60x120 - 24"x48"

MQ/212

BOX/01





**cod. 0038744 2.0 Dust Rett.**

MQ/212

60x120 - 24"x48"

BOX/01

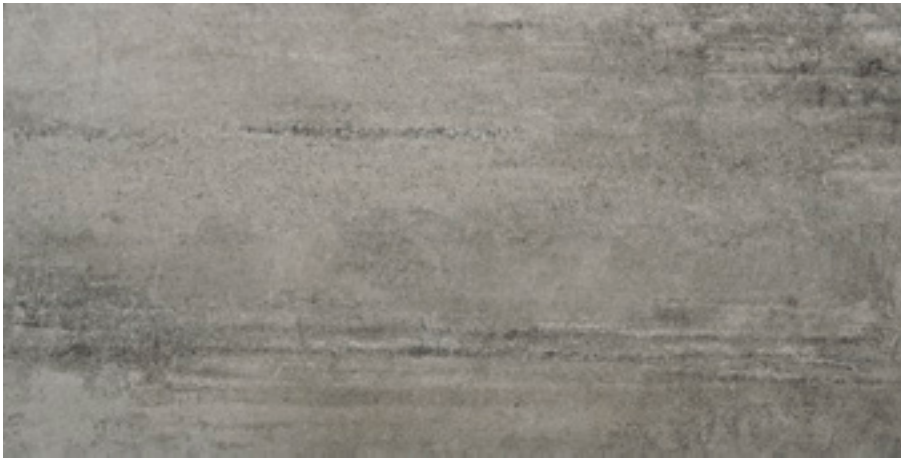

**cod. 0038743 2.0 Slate Rett.**

MQ/212

60x120 - 24"x48"

BOX/01



## Imballaggio packing :: conditionnement :: Verpackung

Formato Size Format Format	Spessore Thickness Epaisseur Stärke	Pezzi/Sc Pcs/Box Pcs/Ctn Stck/Kart	m <sup>2</sup> /Sc m <sup>2</sup> /Box m <sup>2</sup> /Ctn m <sup>2</sup> /Kart	kg/Sc kg/Box kg/Ctn kg/Kart	Sc/Europal. Box Europal. Ctn/Europal Kart/Europal.	m <sup>2</sup> /Europal. m <sup>2</sup> /Europal. m <sup>2</sup> /Europal. m <sup>2</sup> /Europal.	kg/Europal. kg/Europal. kg/Europal. kg/Europal.
60x120 2.0 Rett.	20	1	0,72	32	32	23,04	1024

## Pezzi Speciali 20 mm special trims 20 mm :: pieces speciales 20 mm :: Sonderstücke 20 mm

**Per maggiori informazioni sui pezzi speciali 2.0 consultare pag. 392**

For more information on the special trims we can supply, please refer to page 392

Pour de plus amples informations au sujet des pièces spéciales réalisables, voir page 392

Für nähere Angaben zu möglichen Sonderstücke, siehe Seite 392







**DOWNTOWN** Wall Loop 25x60 :: Wall Brera 25x60 :: Decoro Street Beige 25x60 :: Listello Street Beige 4,5x60 :: Brera 60x60

# Downtown

living

## Rivestimento in bicottura

double fired tiles :: bicoisson :: Zweibrandfliesen

## Superficie: opaca

surface :: surface :: Oberfläche: Matt

## Colori

colours :: couleurs :: Farben



Wall  
Alexander

Wall  
Brera

Wall  
Dam

Wall  
Loop

Wall  
Union Square

## Formati

sizes :: formats :: Formaten



25x60  
Naturale





# Downtown

## living

### Gres porcellanato colorato in massa

fully-coloured porcelain tiles :: grès cérame coloré dans la masse :: durchgefärbtes Feinsteinzeug

### Superficie: opaca

surface :: surface :: Oberfläche: Matt

### Colori

colours :: couleurs :: Farben

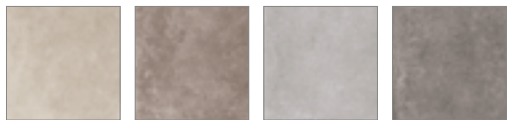

Brera

Loop

Dam

Union Square

### Formati

sizes :: formats :: Formaten

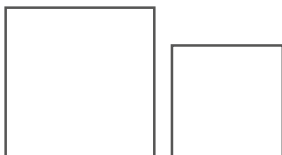

60x60  
Naturale  
Rettificato

45x45  
Naturale

### Info tecniche

technical info :: info techniques :: technische Info



INGELIVO



MOHS 6



≤ 175



mm 9 - 10



5



A-LA-HA



≥ 35 N/mm<sup>2</sup>



≤ 0,5%



V 3



# Downtown

Rivestimento in bicottura :: double fired tiles :: bicusson :: Zweibrandfliesen

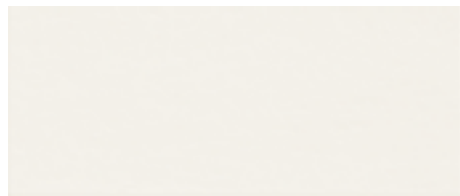

**cod. 0022837 Wall Alexander Platz** MQ/180  
25x60 - 10"x24" BOX/08

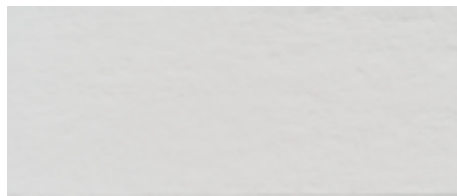

**cod. 0022839 Wall Dam** MQ/180  
25x60 - 10"x24" BOX/08

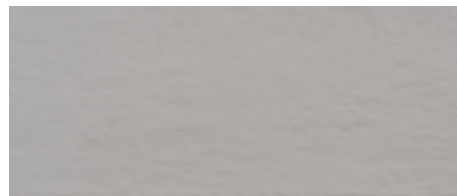

**cod. 0022841 Wall Union Square** MQ/180  
25x60 - 10"x24" BOX/08



**cod. 0023843 Wall Alexander Platz Lines** MQ/188  
25x60 - 10"x24" BOX/08



**cod. 0023845 Wall Dam Lines** MQ/188  
25x60 - 10"x24" BOX/08



**cod. 0023847 Wall Union Square Lines** MQ/188  
25x60 - 10"x24" BOX/08



**cod. 0024298 Wall Alexander Platz Dec. Florence** MQ/183  
25x60 - 10"x24" BOX/08



**cod. 0023849 Decoro Street Blu A+B** PZ/183  
25x60 - 10"x24" BOX/04



**cod. 0023850 Decoro Street Grigio A+B** PZ/183  
25x60 - 10"x24" BOX/04



**cod. 0023854 Listello Street Blu** PZ/85  
4,5x60 - 1,8"x24" BOX/12



**cod. 0023855 Listello Street Grigio** PZ/85  
4,5x60 - 1,8"x24" BOX/12

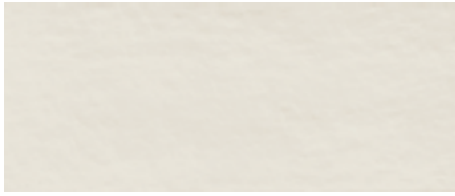

<b>cod. 0022838 Wall Brera</b>	MQ/180
25x60 - 10"x24"	BOX/08



<b>cod. 0022840 Wall Loop</b>	MQ/180
25x60 - 10"x24"	BOX/08



<b>cod. 0023844 Wall Brera Lines</b>	MQ/188
25x60 - 10"x24"	BOX/08



<b>cod. 0023846 Wall Loop Lines</b>	MQ/188
25x60 - 10"x24"	BOX/08



<b>cod. 0024299 Wall Brera Dec. Florence</b>	MQ/183
25x60 - 10"x24"	BOX/08



<b>cod. 0023848 Decoro Street Beige A+B</b>	PZ/183
25x60 - 10"x24"	BOX/04



<b>cod. 0023852 Listello Street Beige</b>	PZ/85
4,5x60 - 1,8"x24"	BOX/12



# Downtown

Gres porcellanato colorato in massa :: fully-coloured porcelain tiles :: grès cérame coloré dans la masse :: durchgefärbtes Feinsteinzeug



<b>cod. 0022686 Brera</b>	MQ/186
60x60 - 24"x24"	BOX/04
<b>cod. 0023209 Brera Rett.</b>	MQ/187
60x60 - 24"x24"	BOX/04



<b>cod. 0022678 Brera</b>	MQ/172
45x45 - 18"x18"	BOX/05

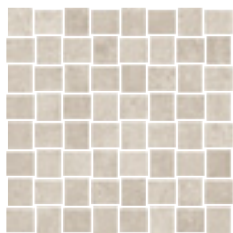

<b>cod. 0023392 Brera Intreccio su rete</b>	PZ/101
30x30 - 12"x12"	BOX/11

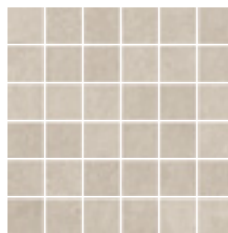

<b>cod. 0023024 Brera Mosaico su rete</b>	PZ/101
30x30 - 12"x12"	BOX/11



<b>cod. 0022688 Loop</b>	MQ/186
60x60 - 24"x24"	BOX/04

<b>cod. 0023211 Loop Rett.</b>	MQ/187
60x60 - 24"x24"	BOX/04



<b>cod. 0022680 Loop</b>	MQ/172
45x45 - 18"x18"	BOX/05



<b>cod. 0023394 Loop Intreccio su rete</b>	PZ/101
30x30 - 12"x12"	BOX/11



<b>cod. 0023026 Loop Mosaico su rete</b>	PZ/101
30x30 - 12"x12"	BOX/11



# Downtown

Gres porcellanato colorato in massa :: fully-coloured porcelain tiles :: grès cérame coloré dans la masse :: durchgefärbtes Feinsteinzeug



<b>cod. 0022687 Dam</b>	MQ/186
60x60 - 24"x24"	BOX/04
<b>cod. 0023210 Dam Rett.</b>	MQ/187
60x60 - 24"x24"	BOX/04



<b>cod. 0022679 Dam</b>	MQ/172
45x45 - 18"x18"	BOX/05



<b>cod. 0023393 Dam Intreccio su rete</b>	PZ/101
30x30 - 12"x12"	BOX/11

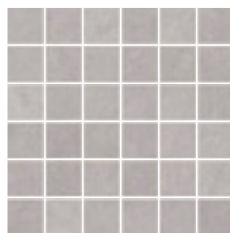

<b>cod. 0023025 Dam Mosaico su rete</b>	PZ/101
30x30 - 12"x12"	BOX/11



**cod. 0022689 Union Square** MQ/186  
60x60 - 24"x24" BOX/04

**cod. 0023212 Union Square Rett.** MQ/187  
60x60 - 24"x24" BOX/04



**cod. 0022681 Union Square** MQ/172  
45x45 - 18"x18" BOX/05



**cod. 0023395 Union S. Intreccio su rete** PZ/101  
30x30 - 12"x12" BOX/11



**cod. 0023027 Union S. Mosaico su rete** PZ/101  
30x30 - 12"x12" BOX/11





## Imballaggio packing :: conditionnement :: Verpackung

Formato Size Format Format	Spessore Thickness Epaisseur Stärke	Pezzi/Sc Pcs/Box Pcs/Ctn Stck/Kart	m <sup>2</sup> /Sc m <sup>2</sup> /Box m <sup>2</sup> /Ctn m <sup>2</sup> /Kart	kg/Sc kg/Box kg/Ctn kg/Kart	Sc/Europal. Box Europal. Ctn/Europal Kart/Europal.	m <sup>2</sup> /Europal. m <sup>2</sup> /Europal. m <sup>2</sup> /Europal. m <sup>2</sup> /Europal.	kg/Europal. kg/Europal. kg/Europal. kg/Europal.
25x60	9,2	8	1,20	18,10	48	57,60	868,80
60x60	10	4	1,44	30,65	30	43,20	919,50
60x60 Rett.	10	4	1,44	30	30	43,20	900
45x45	9	5	1,02	19,30	66	67,32	1273,80

## Pezzi Speciali special trims :: pieces speciales :: Sonderstücke



**BATTISCOPA**  
(coordinato)  
8x45 - 3,1"x18"  
**ML/101**  
**BOX/28**

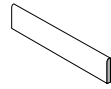

**BATTISCOPA**  
(smuss. artigianale)  
8x60 - 3,1"x24"  
**PZ/85**  
**BOX/15**

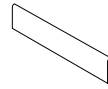

**BATTISCOPA RETT.**  
(smuss. artigianale)  
8x60 - 3,1"x24"  
**PZ/88**  
**BOX/15**

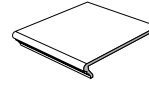

**GRADINO**  
**LINEARE**  
30x30 - 12"x12"  
**PZ/161**  
**BOX/06**

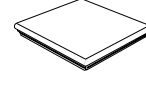

**GRADINO**  
**ANGOLARE**  
30x30 - 12"x12"  
**PZ/180**  
**BOX/02**

	Brera	cod. 0023032	cod. 0023036	cod. 0023292	cod. 0023296	cod. 0023300
	Loop	cod. 0023034	cod. 0023038	cod. 0023294	cod. 0023298	cod. 0023302
	Dam	cod. 0023033	cod. 0023037	cod. 0023293	cod. 0023297	cod. 0023301
	Union Square	cod. 0023035	cod. 0023039	cod. 0023295	cod. 0023299	cod. 0023303

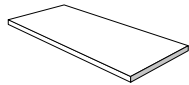

**GRADINO CUBO**  
**ANGOLARE DX/SX**

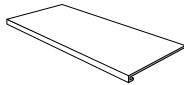

**GRADINO CUBO**  
**LINEARE**

**Sono disponibili diverse dimensioni di GRADINO CUBO LINEARE e ANGOLARE, consultare pag. 390**

Other sizes of step tread cube are available. Please refer to page 390  
Plusieurs dimensions de nez de marche cube sont disponibles, voir page 390  
Die Stufenplatte Cubo ist in verschiedenen Dimensionen verfügbar, siehe Seite 390

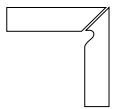

**BATTISCALA (DX/SX)** 8x45 - 3,1"x18"  
**CP/151** **BOX/10**

**Su richiesta del cliente è possibile realizzare il battiscala destro/sinistro**

On request the step-skirting right/left is available on demand  
Sur demande du client il est possible de réaliser la plinthe de marche droite/gauche  
Anfrage koennen Treppensockel links oder rechts koennen nach anfrage produziert werden

## Note note . notes



**Per i dettagli sulla certificazione UPEC, consultare il sito [www.polis.it](http://www.polis.it)**

For more information on the UPEC, please refer to [www.polis.it](http://www.polis.it)  
Pour avoir plus de détails sur le classement UPEC consultez [www.polis.it](http://www.polis.it)  
Alle Details zur UPEC-Zertifizierung finden Sie auf der Website [www.polis.it](http://www.polis.it)





VILLE D'ITALIA Villa Ginori 60,8x60,8

# Ville d'Italia

## living

### Gres porcellanato

porcelain tiles :: grès cérame :: Feinsteinzeug

### Superficie: lucida

surface: shiny :: surface: brillante :: Oberfläche: glänzend

### Colori

colours :: couleurs :: Farben



Villa della  
Regina

Villa  
Reale

Villa  
Ginori

Villa  
Tiepolo

### Formati

sizes :: formats :: Formaten



60,8x60,8  
Naturale

### Info tecniche

technical info :: info techniques :: technische Info



INGELIVO



MOHS 5



PEI IV



mm 10



5



A



$\geq 30 \text{ N/mm}^2$



0,5% < EB  $\leq$  3%



V 2



# Ville d'Italia

Gres porcellanato :: porcelain tiles :: grès cérame :: Feinsteinzeug



**cod. 0034803 Villa della Regina** MQ/186  
60,8x60,8 - 24"x24" BOX/04



**cod. 0034804 Villa Reale** MQ/186  
60,8x60,8 - 24"x24" BOX/04

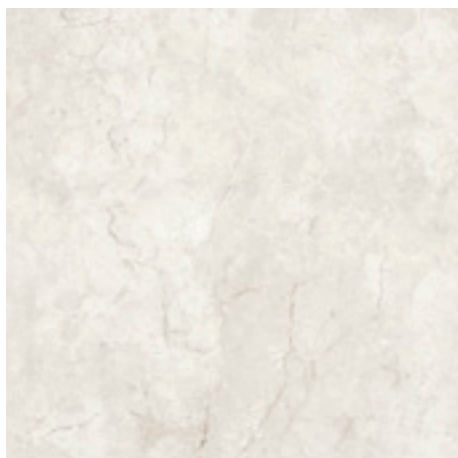

**cod. 0034802 Villa Ginori** MQ/186  
60,8x60,8 - 24"x24" BOX/04

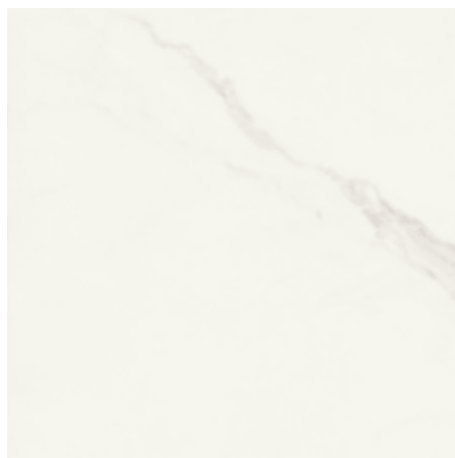

**cod. 0034801 Villa Tiepolo** MQ/186  
60,8x60,8 - 24"x24" BOX/04



VILLE D'ITALIA Villa Regina 60,8x60,8

## Imballaggio packing :: conditionnement :: Verpackung

Formato Size Format Format	Spessore Thickness Epaisseur Stärke	Pezzi/Sc Pcs/Box Pcs/Ctn Stck/Kart	m <sup>2</sup> /Sc m <sup>2</sup> /Box m <sup>2</sup> /Ctn m <sup>2</sup> /Kart	kg/Sc kg/Box kg/Ctn kg/Kart	Sc/Europal. Box Europal. Ctn/Europal Kart/Europal.	m <sup>2</sup> /Europal. m <sup>2</sup> /Europal. m <sup>2</sup> /Europal. m <sup>2</sup> /Europal.	kg/Europal. kg/Europal. kg/Europal. kg/Europal.
60,8x60,8	10	4	1,48	31,50	30	44,40	945

## Pezzi Speciali special trims :: pieces speciales :: Sonderstücke



**BATTISCOPIA**  
(smuss. artigianale)  
8x60,8 - 3,1"x24"  
**PZ/85**  
**BOX/15**

	Villa della Regina	cod. 0034880
	Villa Reale	cod. 0034882
	Villa Ginori	cod. 0034881
	Villa Tiepolo	cod. 0034883





# Twins

## living

### Gres porcellanato colorato in massa

fully-coloured porcelain tiles :: grès cérame coloré dans la masse :: durchgefärbtes Feinsteinzeug

### Superficie: opaca

surface :: surface :: Oberfläche: Matt

### Colori

colours :: couleurs :: Farben



Alpes  
Beige

Alpes  
Noce

Alpes  
Grigio

River  
Beige

River  
Rosso

River  
Grigio

### Formati











sizes :: formats :: Formaten



30x60  
Naturale  
Anti-Slip

### Info tecniche

technical info :: info techniques :: technische Info

									
INGELIVO	MOHS 7	≤ 175	mm 9,5	R 10 - A+B+C	5	A-LA-HA	≥ 35 N/mm <sup>2</sup>	≤ 0,5%	V 3
INGELIVO	MOHS 8	≤ 175	mm 9,5	R 11 - A+B+C	5	A-LA-HA	≥ 35 N/mm <sup>2</sup>	≤ 0,5%	V 3 AS



# Twins

Gres porcellanato colorato in massa :: fully-coloured porcelain tiles :: grès cérame coloré dans la masse :: durchgefärbtes Feinsteinzeug



**cod. 0019041 Alpes Beige** MQ/175  
30x60 - 12"x24" BOX/07

**cod. 0025726 AS Alpes Beige** MQ/178  
30x60 - 12"x24" BOX/07



**cod. 0019044 River Beige** MQ/175  
30x60 - 12"x24" BOX/07

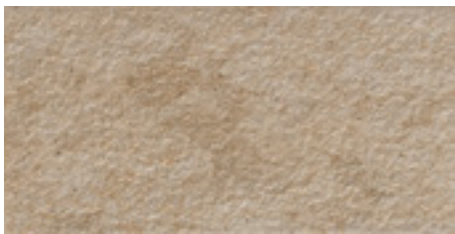

**cod. 0019040 Alpes Noce** MQ/175  
30x60 - 12"x24" BOX/07

**cod. 0025728 AS Alpes Noce** MQ/178  
30x60 - 12"x24" BOX/07



**cod. 0019043 River Rosso** MQ/175  
30x60 - 12"x24" BOX/07

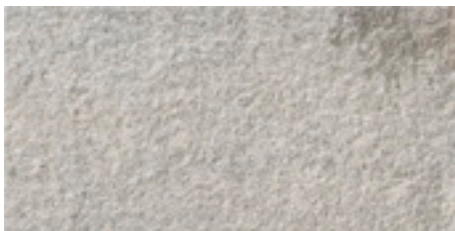

**cod. 0019039 Alpes Grigio** MQ/175  
30x60 - 12"x24" BOX/07

**cod. 0025727 AS Alpes Grigio** MQ/178  
30x60 - 12"x24" BOX/07

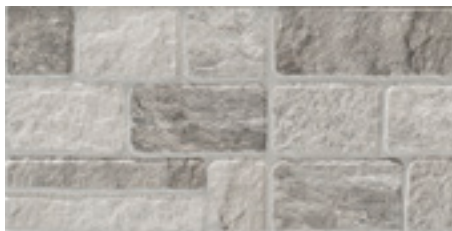

**cod. 0019042 River Grigio** MQ/175  
30x60 - 12"x24" BOX/07



**TWINS** River Beige 30x60 :: Alpes Beige 30x60

## Imballaggio packing :: conditionnement :: Verpackung

Formato Size Format	Spessore Thickness Epaisseur Stärke	Pezzi/Sc Pcs/Box Pcs/Ctn Stck/Kart	m <sup>2</sup> /Sc m <sup>2</sup> /Box m <sup>2</sup> /Ctn m <sup>2</sup> /Kart	kg/Sc kg/Box kg/Ctn kg/Kart	Sc/Europal. Box Europal. Ctn/Europal Kart/Europal.	m <sup>2</sup> /Europal. m <sup>2</sup> /Europal. m <sup>2</sup> /Europal.	kg/Europal. kg/Europal. kg/Europal.
30x60	9,5	7	1,26	23	40	50,40	920
30x60 AS Alpes	9,5	7	1,26	23	40	50,40	920

## Pezzi Speciali special trims :: pieces speciales :: Sonderstücke

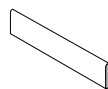

**BATTISCOPA**  
(smuss. artigianale)  
8x60 - 3<sup>1</sup>/<sub>8</sub>"x24"  
**PZ/85**  
**BOX/15**

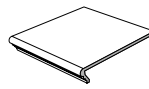

**GRADINO LINEARE**  
30x30 - 12"x12"  
**PZ/161**  
**BOX/06**

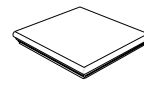

**GRADINO ANGOLARE**  
30x30 - 12"x12"  
**PZ/180**  
**BOX/02**

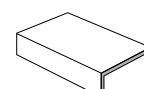

**ELEMENTO A ELLE MONOLITICO**  
4x15x30-1,6"x6"x12"  
**PZ/100**  
**BOX/06**

	Alpes Beige	cod. 0019622	cod. 0019625	cod. 0019628	cod. 0019640
	Alpes Noce	cod. 0019621	cod. 0019624	cod. 0019627	cod. 0019639
	Alpes Grigio	cod. 0019623	cod. 0019626	cod. 0019629	cod. 0019641
	River Beige	-	-	-	cod. 0019815
	River Rosso	-	-	-	cod. 0019642
	River Grigio	-	-	-	cod. 0019814

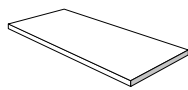

**GRADINO CUBO ANGOLARE DX/SX**

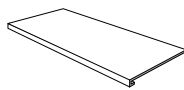

**GRADINO CUBO LINEARE**

**Sono disponibili diverse dimensioni di GRADINO CUBO LINEARE e ANGOLARE, consultare pag. 390**

Other sizes of step tread cube are available. Please refer to page 390  
Plusieurs dimensions de nez de marche cube sont disponibles, voir page 390  
Die Stufenplatte Cubo ist in verschiedenen Dimensionen verfügbar, siehe Seite 390



**BATTISCALA (DX/SX)** 8x45 - 3,1"x18"  
**CP/151** **BOX/10**

**Su richiesta del cliente è possibile realizzare il battiscala destro/sinistro**

On request the step-skirting right/left is available on demand  
Sur demande du client il est possible de réaliser la plinthe de marche droite/gauche  
Anfrage koennen Treppensockel links oder rechts koennen nach anfrage produziert werden



# Interior

Gres porcellanato :: porcelain tiles :: grès cérame :: Feinsteinzeug



**cod. 0031291 Interior Avorio** MQ/166  
45x45 - 18"x18" BOX/05



**cod. 0031289 Interior Perla** MQ/166  
45x45 - 18"x18" BOX/05



**cod. 0031290 Interior Grigio** MQ/166  
45x45 - 18"x18" BOX/05



**cod. 0031292 Interior Crema** MQ/166  
45x45 - 18"x18" BOX/05

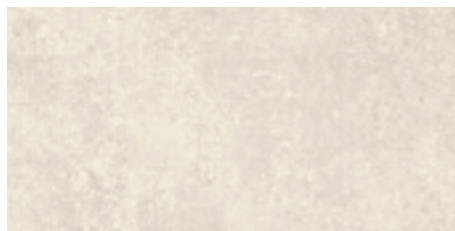

**cod. 0032116 Interior Avorio** MQ/174  
30x60 - 12"x24" BOX/07

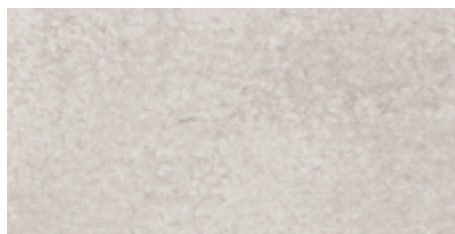

**cod. 0032114 Interior Perla** MQ/174  
30x60 - 12"x24" BOX/07

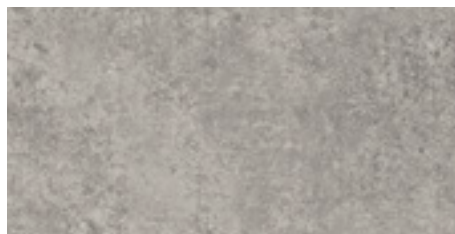

**cod. 0032115 Interior Grigio** MQ/174  
30x60 - 12"x24" BOX/07



**cod. 0032117 Interior Crema** MQ/174  
30x60 - 12"x24" BOX/07

## Imballaggio packing :: conditionnement :: Verpackung

Formato Size Format	Spessore Thickness Epaisseur Stärke	Pezzi/Sc Pcs/Box Pcs/Ctn Stck/Kart	m <sup>2</sup> /Sc m <sup>2</sup> /Box m <sup>2</sup> /Ctn m <sup>2</sup> /Kart	kg/Sc kg/Box kg/Ctn kg/Kart	Sc/Europal. Box Europal. Ctn/Europal Kart/Europal.	m <sup>2</sup> /Europal. m <sup>2</sup> /Europal. m <sup>2</sup> /Europal. m <sup>2</sup> /Europal.	kg/Europal. kg/Europal. kg/Europal. kg/Europal.
45x45	9	5	1,02	19,30	66	67,32	1273,80
30x60	9,5	7	1,26	23	40	50,40	920

## Pezzi Speciali special trims :: pieces speciales :: Sonderstücke



**BATTISCOPA**  
(coordinato)  
8x45 - 3,1"x18"  
**ML/101**  
**BOX/28**

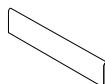

**BATTISCOPA**  
(smuss. artigianale)  
8x60 - 3,1"x24"  
**PZ/85**  
**BOX/15**

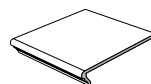

**GRADINO LINEARE**  
30x30 - 12"x12"  
**PZ/161**  
**BOX/06**

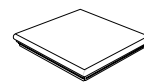

**GRADINO ANGOLARE DX-SX**  
30x30 - 12"x12"  
**PZ/180**  
**BOX/02**

	Perla	cod. 0031825	cod. 0038822	cod. 0032135	cod. 0032139
	Aorio	cod. 0031820	cod. 0038819	cod. 0032132	cod. 0032136
	Grigio	cod. 0031823	cod. 0038821	cod. 0032134	cod. 0032138
	Crema	cod. 0031821	cod. 0038820	cod. 0032133	cod. 0032137

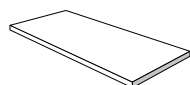

**GRADINO CUBO ANGOLARE DX/SX**

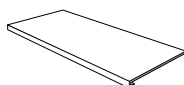

**GRADINO CUBO LINEARE**

**Sono disponibili diverse dimensioni di GRADINO CUBO LINEARE e ANGOLARE, consultare pag. 390**

Other sizes of step tread cube are available. Please refer to page 390  
Plusieurs dimensions de nez de marche cube sont disponibles, voir page 390  
Die Stufenplatte Cubo ist in verschiedenen Dimensionen verfügbar, siehe Seite 390



**BATTISCALA (DX/SX) 8x45 - 3,1"x18"**  
**CP/151 BOX/10**

**Su richiesta del cliente è possibile realizzare il battiscala destro/sinistro**

On request the step-skirting right/left is available on demand  
Sur demande du client il est possible de réaliser la plinthe de marche droite/gauche  
Anfrage koennen Treppensockel links oder rechts koennen nach anfrage produziert werden

## Info tecniche

technical info :: info techniques :: technische Info



INGELIVO



MOHS 5



PEI IV



mm 9 - 9,5



R 9



5



A-LA-HA



≥ 35 N/mm<sup>2</sup>



≤ 0,5%



V2



# Maison

Rivestimento in bicottura :: double fired tiles :: bicusson :: Zweibrandfliesen



**cod. 0014952 Maison Gold** MQ/138  
20x20 - 8"x8" BOX/35

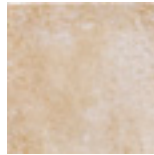

**cod. 0014951 Maison Beige** MQ/138  
20x20 - 8"x8" BOX/35

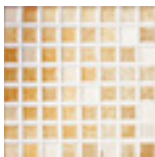

**cod. 0015229 Mosaico Maison Gold** MQ/154  
20x20 - 8"x8" BOX/35

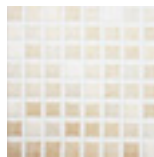

**cod. 0015226 Mosaico Maison Beige** MQ/154  
20x20 - 8"x8" BOX/35

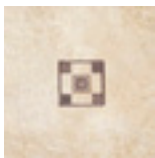

**cod. 0015373 Ins. Geometrico Maison Beige** PZ/92  
20x20 - 8"x8" BOX/18



**cod. 0015371 Ins. Floreale Maison Beige** PZ/107  
20x20 - 8"x8" BOX/18



**cod. 0015384 Lt. Geometrico Maison Beige** PZ/18  
4,5x20 - 1,8"x8" BOX/24



**cod. 0015380 Lt. Floreale Maison Beige** PZ/44  
6x20 - 2,4"x8" BOX/25



**cod. 0015386 Lt. Geometrico Maison Beige** PZ/15  
2,5x20 - 1"x8" BOX/24



**cod. 0015382 Lt. Floreale Maison Beige** PZ/18  
3x20 - 1,2"x8" BOX/30



**cod. 0014950 Maison Azzurro** MQ/138  
20x20 - 8"x8" BOX/35

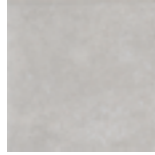

**cod. 0019635 Maison Grigio** MQ/138  
20x20 - 8"x8" BOX/35

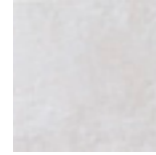

**cod. 0014949 Maison Avorio** MQ/138  
20x20 - 8"x8" BOX/35

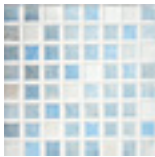

**cod. 0015228 Mosaico Maison Azzurro** MQ/154  
20x20 - 8"x8" BOX/35



**cod. 0019636 Mosaico Maison Grigio** MQ/154  
20x20 - 8"x8" BOX/35



**cod. 0015374 Ins. Geometrico Maison Avorio** PZ/92  
20x20 - 8"x8" BOX/18



**cod. 0015372 Ins. Floreale Maison Avorio** PZ/107  
20x20 - 8"x8" BOX/18



**cod. 0015385 Lt. Geometrico Maison Avorio** PZ/18  
4,5x20 - 1,8"x8" BOX/24



**cod. 0015381 Lt. Floreale Maison Avorio** PZ/44  
6x20 - 2,4"x8" BOX/25



**cod. 0015387 Lt. Geometrico Maison Avorio** PZ/15  
2,5x20 - 1"x8" BOX/24



**cod. 0015383 Lt. Floreale Maison Avorio** PZ/18  
3x20 - 1,2"x8" BOX/30

## Imballaggio packing :: conditionnement :: Verpackung

Formato Size Format Format	Spessore Thickness Epaisseur Stärke	Pezzi/Sc Pcs/Box Pcs/Ctn Stck/Kart	m <sup>2</sup> /Sc m <sup>2</sup> /Box m <sup>2</sup> /Ctn m <sup>2</sup> /Kart	kg/Sc kg/Box kg/Ctn kg/Kart	Sc/Europal. Box/Europal. Ctn/Europal. Kart/Europal.	m <sup>2</sup> /Europal. m <sup>2</sup> /Europal. m <sup>2</sup> /Europal.	kg/Europal. kg/Europal. kg/Europal.
20x20	7,4	35	1,40	19	75	105	1425



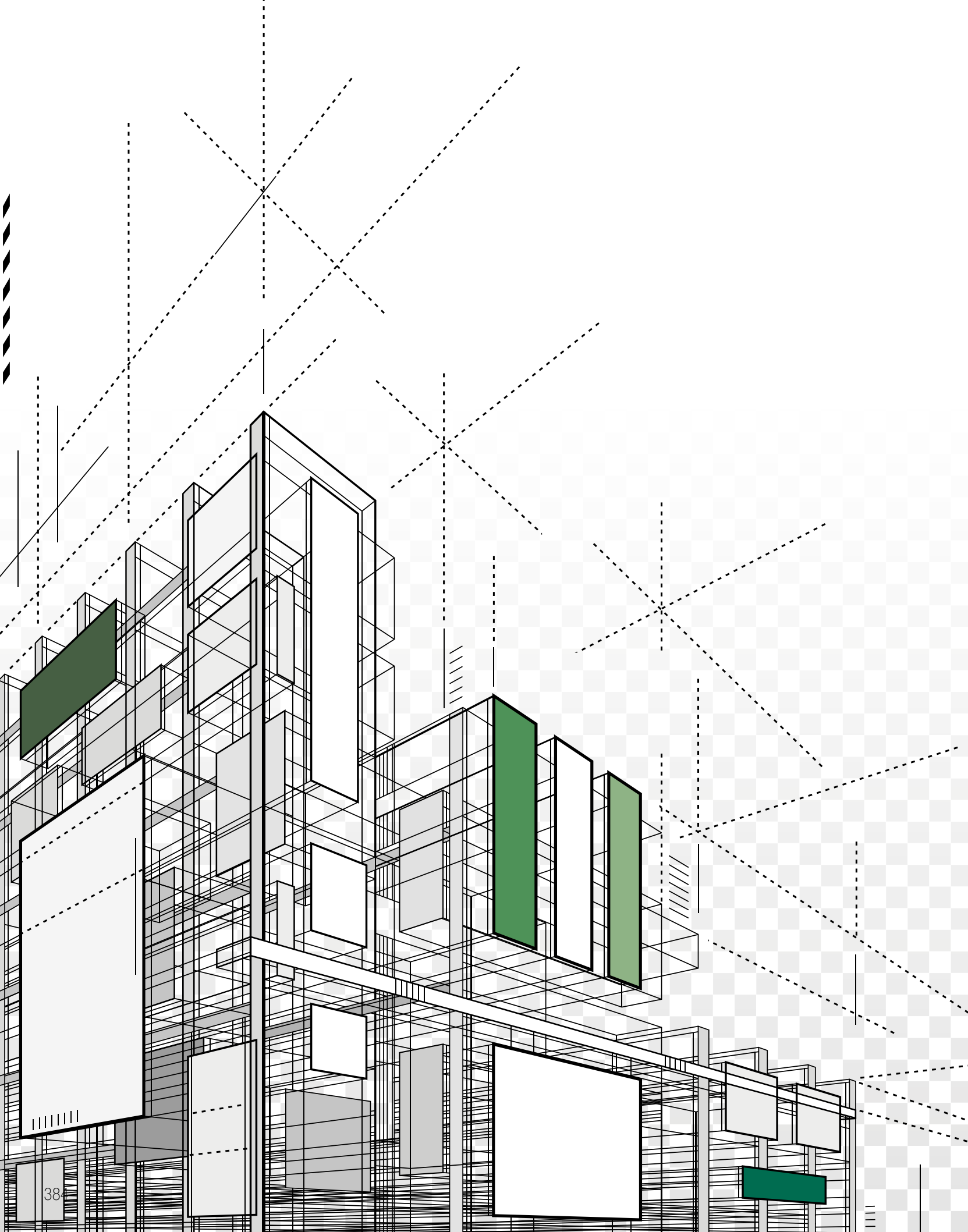

# Info Tecniche

Caratteristiche Tecniche

**342**

Consigli di Posa

**372**

Gradino Cubo

**346**

Esempi di Posa

**376**

Pezzi Speciali 2.0

**352**



# Caratteristiche Tecniche

technical characteristics :: caractéristiques techniques :: technische anforderungen





	<b>Metodo di prova</b> Testing method Méthode d'essai Prüfmethode	<b>Gres Porcellanato</b> Porcelain tiles Grès cérame Feinsteinzeug <b>B I a</b>	<b>Gres Porcellanato</b> Single fired tiles Monocuisson Einbrandfliesen <b>B I b</b>	<b>Bicottura</b> Double fired tiles Bicuisson Zweibrandfliesen <b>B III</b>
<b>Dimensione dei lati</b> dimensions of the sides :: dimensions des côtés :: maßgenauigkeit				
	ISO 10545/2	± 0,6% ± 2mm	± 0,6% ± 2mm	± 0,5% ± 2mm
<b>SPESSORE</b> Thickness :: Epaisseur :: Stärke				
	ISO 10545/2	± 5% max ± 0,5 mm	± 5% max ± 0,5 mm	± 10% max ± 0,5 mm
<b>ORTOGONALITÀ</b> Squareness :: Orthogonalité :: Rechtwinkligkeit				
	ISO 10545/2	± 0,5% ± 2 mm	± 0,5% ± 2 mm	± 0,5% max ± 2 mm
<b>RETTILINEITÀ DEI LATI</b> Straightness :: Equerrage des angles :: Geradlinigkeit der Kanten				
	ISO 10545/2	± 0,5% ± 1,5 mm	± 0,5% ± 1,5 mm	± 0,3% max ± 1,5 mm
<b>PLANARITÀ</b> Flatness :: Planéité :: Planität				
	ISO 10545/2	± 0,5% ± 2 mm	± 0,5% ± 2 mm	+ 0,5% max + 2 mm - 0,3% max - 1,5 mm
<b>ASSORBIMENTO D'ACQUA</b> Water absorption :: Absorption d'eau :: Wasseraufnahme				
	ISO 10545/3	≤ 0,5%	0,5% < E ≤ 3%	> 10%
<b>RESISTENZA ALL' ABRASIONE PROFONDA</b> Resistance to abrasion :: Résistance à l'abrasion :: Abriebfestigkeit				
	ISO 10545/6	175 mm³ MAX		
<b>RESISTENZA ALL'ABRASIONE P.E.I. TESTER</b> Resistance to the abrasion P.E.I. Tester :: Résistance à l'abrasion P.E.I. Tester :: Abriebfestigkeit P.E.I. Tester				
	ISO 10545/7	<b>Indicata</b> mentioned indiquée angegeben	<b>Indicata</b> mentioned indiquée angegeben	<b>Solo per materiali per pavimenti</b> Only for floor uniquement pour sols nur für Fußböden







Le caratteristiche tecniche indicate nei cataloghi di linea e nel catalogo generale, e in qualsiasi documento di promozione commerciale di polis ceramiche spa, hanno lo scopo di dare un'indicazione dei valori riscontrati nei vari lotti e nelle varie tonalità del prodotto, pertanto differenze rispetto a tali valori indicativi non possono essere oggetto di contestazione. All technical features stated in leaflets, in master brochure and in merchandising of Polis Ceramiche SpA are meant to be an indication of an average of figures recorded within a span (determined by international law) in several production runs, therefore a slight discrepancy in quality figures of a certain batch in relation to these figures cannot be considered a production failure. :: Les caractéristiques techniques mentionnées dans les catalogues de ligne et dans le catalogue général et dans tous les documents de promotion commerciale de Polis Ceramiche SpA ont le but de fournir une indication des valeurs rencontrées dans les différents lots et dans les différentes tonalités du produit et donc les différences par rapport à ces valeurs indicatives ne peuvent pas faire l'objet des réclamations. :: Die angegebenen technischen Daten im Gesamtkatalog und in jedem anderem Werbedokument von Ceramica POLIS SPA, sollen einen Hinweis auf die Durchschnittswerte in den verschiedenen Chargen und in den verschiedenen Farbtönen des Produktes sein, daher Abweichungen von diesen Werten, sollten nicht ein Produktionsfehler betrachtet werden.

	<b>Metodo di prova</b> Testing method Méthode d'essai Prüfmethode	<b>Gres Porcellanato</b> Porcelain tiles Grès cérame Feinsteinzeug <b>B I a</b>	<b>Gres Porcellanato</b> Single fired tiles Monocuisson Einbrandfliesen <b>B I b</b>	<b>Bicottura</b> Double fired tiles Bicuisson Zweibrandfliesen <b>B III</b>			
<b>RESISTENZA ALLA FLESSIONE N/mm</b> Breaking strength :: Résistance à la flexion :: Biegefestigkeit							
	ISO 10545/4	≥ 35 N	≥ 30 N	≥ 15 N			
<b>DUREZZA DELLO SMALTO (SCALA DI MOHS)</b> Scratch resistance (Mohs scale) :: Dureté de l'émail (échelle de Mohs) :: Ritzhärte der Glasur (Mohs-Skala)							
	UNI EN 101	≥ 6	≥ 5	≥ 3 PARETI ≥ 5 PAVIMENTI			
<b>RESISTENZA CHIMICA (ad esclusione dell'acido fluoridrico e dei suoi composti)</b> Chemical resistance (with the exception of hydrofluoric acid and its compounds) :: Résistance chimique (à l'exclusion de l'acide fluorhydrique et de ses composés) :: Chemische Beständigkeit (ausser gegen Flußsäure und deren Verbindungen)							
	ISO 10545/13	B MINIMO	B MINIMO	B MINIMO			
<b>RESISTENZA AL GELO</b> Frost resistance :: Résistance au gel :: Frostbeständigkeit							
	ISO 10545/12	<b>Resiste</b> resists résiste garantiert					
<b>RESISTENZA AL CAVILLO</b> Cracking resistance :: Résistance aux craquelures :: Haarriss-bestaendigkeit							
	ISO 10545/11	<b>Resiste</b> resists résiste garantiert	<b>Resiste</b> resists résiste garantiert	<b>Resiste</b> resists résiste garantiert			
<b>RESISTENZA ALLE MACCHIE</b> Resistance to Staining :: Résistance aux taches :: Beständigkeit Gegen Fleckenbildung							
	ISO 10545/14	≥3	≥3	≥3			
<b>STONALIZZAZIONE V-SHADE</b> color shading V-Shade :: denuancement V-Shade :: farbspiel V-Shade							
<b>V1</b>		<b>V2</b>		<b>V3</b>		<b>V4</b>	
	<b>Prodotto monocromatico</b> The least amount of shade and texture variation Produit monochromatique Eifairbiges produkt	<b>Prodotto con leggera variazione cromatica e grafica</b> Light to moderate shade and texture variation within each box Produit à légère variation chromatique Produkt mit leichter farbnuanze	<b>Prodotto con marcata variazione cromatica e grafica</b> High shade texture variation within each box Produit à variation chromatique accentuée Produkt mit ausgeprägter farbnuanze	<b>Prodotto con forte variazione cromatica e grafica</b> Very high shade and texture variation within each box Produit à forte variation chromatique Produkt mit starker farbnuanze			
La classificazione v-shade indica il livello di stonalizzazione del prodotto, ovvero la variazione cromatica e grafica della superficie che intercorre tra le piastrelle di una stessa collezione The V-Shade classification indicates the colour shading level of a product, that is to say the chromatic and texture variation among tiles of the same collection La classification V-Shade indique le niveau de gradation du produit, c'est-à-dire de variation chromatique et graphique entre des dalles d'une même collection							



# Gres porcellanato porcelain tiles :: grès cérame :: Feinsteinzeug

SERIE	RESISTENZA AL GELO norma ISO 10545/12	DUREZZA MOHS TEST norma UNI EN 101	RESISTENZA ALL'ABRASIONE PEI TEST norma ISO 10545/7	RESISTENZA ALL'ABRASIONE PROFONDA norma ISO 10545/6	SPESSORE
					
<b>AZULEJOS</b>	CONFORME	MOHS 6	PEI 4	-	10 mm
<b>CHATEAU</b>	CONFORME	MOHS 6	-	≤ 175	9 - 10,5 mm
<b>CIVICO 38</b>	CONFORME	MOHS 6	-	≤ 175	9,5 - 10,5 mm
<b>CIVICO 38 AS</b>	CONFORME	MOHS 8	-	≤ 175	10 mm
<b>CIVICO 38 2.0</b>	CONFORME	MOHS 8	-	≤ 175	20 mm
<b>DALMAZIA</b>	CONFORME	MOHS 7	PEI 4	-	9,5 mm
<b>DALMAZIA AS AS</b>	CONFORME	MOHS 8	PEI 4	-	9,5 mm
<b>DOWNTOWN</b>	CONFORME	MOHS 6	-	≤ 175	9 - 10 mm
<b>DUOMO</b>	CONFORME	MOHS 7	PEI 4	-	8,5 mm
<b>DUOMO AS</b>	CONFORME	MOHS 8	PEI 4	-	8,5 mm
<b>I LEGNI</b>	CONFORME	MOHS 7	-	≤ 175	10 mm
<b>INTERIOR</b>	CONFORME	MOHS 5	PEI 4	-	9 - 9,5 mm
<b>IT ROCKS</b>	CONFORME	MOHS 6	-	≤ 175	9,5 - 10 mm
<b>IT ROCKS AS</b>	CONFORME	MOHS 7	-	≤ 175	9,5 mm
<b>IT ROCKS 2.0</b>	CONFORME	MOHS 8	-	≤ 175	20 mm
<b>IT'S DIFFERENT</b>	CONFORME	MOHS 7	-	≤ 175	9,5 - 10 mm
<b>IT'S DIFFERENT 2.0</b>	CONFORME	MOHS 8	-	≤ 175	20 mm
<b>LEVANTE</b>	CONFORME	MOHS 6	PEI 4	-	8,5 mm
<b>LINEAE</b>	CONFORME	-	-	-	10 - 10,5 mm
<b>LINEAE MATT.</b>	CONFORME	MOHS 6	PEI 4	-	9,5 mm
<b>LINEAE 2.0</b>	CONFORME	MOHS 8	-	≤ 175	20 mm
<b>LISTONE</b>	CONFORME	MOHS 7	PEI 4	-	9 mm
<b>LISTONE AS</b>	CONFORME	MOHS 7	PEI 4	-	9 mm
<b>LOFT DESIGN</b>	CONFORME	MOHS 7	PEI 4	-	10 mm
<b>LUCENTE</b>	CONFORME	MOHS 5	PEI 3	-	9 mm
<b>MALGA</b>	CONFORME	MOHS 6	PEI 4	-	10 mm
<b>MONTAGNE</b>	CONFORME	MOHS 7	-	≤ 175	9,5 - 10 mm
<b>MONTAGNE 2.0</b>	CONFORME	MOHS 8	-	≤ 175	20 mm
<b>MOONWALK</b>	CONFORME	MOHS 6	-	≤ 175	9,5 - 10,5 mm
<b>MOONWALK 2.0</b>	CONFORME	MOHS 8	-	≤ 175	20 mm
<b>N.Y.C.</b>	CONFORME	MOHS 7	-	≤ 175	9 - 10 mm
<b>N.Y.C. AS</b>	CONFORME	MOHS 8	-	≤ 175	9 mm
<b>N.Y.C. 2.0</b>	CONFORME	MOHS 8	-	≤ 175	20 mm
<b>ROUTE 66</b>	CONFORME	MOHS 6	PEI 4	-	8,5 mm
<b>ROUTE 66 2.0</b>	CONFORME	MOHS 8	-	≤ 175	20 mm
<b>SLOWOOD</b>	CONFORME	MOHS 7	-	≤ 175	10,5 mm
<b>SLOWOOD AS</b>	CONFORME	MOHS 7	-	≤ 175	10,5 mm
<b>SLOWOOD 2.0</b>	CONFORME	MOHS 8	-	≤ 175	20 mm
<b>SPEZIE</b>	CONFORME	MOHS 7	-	≤ 175	10,5 mm
<b>SPEZIE 2.0</b>	CONFORME	MOHS 8	-	≤ 175	20 mm
<b>STILE URBANO</b>	CONFORME	MOHS 6	-	≤ 175	9 - 10,5 mm
<b>STILE URBANO AS</b>	CONFORME	MOHS 8	-	≤ 175	9 mm
<b>STILE URBANO 2.0</b>	CONFORME	MOHS 8	-	≤ 175	20 mm
<b>STONEHEART</b>	CONFORME	MOHS 6	-	≤ 175	9,5 - 10 mm
<b>STONEHEART 2.0</b>	CONFORME	MOHS 8	-	≤ 175	20 mm
<b>TEX</b>	CONFORME	MOHS 7	-	≤ 175	9 - 10,5 mm
<b>TEX 2.0</b>	CONFORME	MOHS 8	-	≤ 175	20 mm
<b>TWINS</b>	CONFORME	MOHS 7	-	≤ 175	9,5 mm
<b>TWINS AS</b>	CONFORME	MOHS 8	-	≤ 175	9,5 mm
<b>UPNUANCE</b>	CONFORME	MOHS 7	-	≤ 175	9,5 - 10 mm
<b>UPNUANCE 2.0</b>	CONFORME	MOHS 8	-	≤ 175	20 mm
<b>VILLE D'ITALIA</b>	CONFORME	MOHS 5	PEI 4	-	10 mm
<b>VOGUE</b>	CONFORME	MOHS 6	-	≤ 175	10 mm
<b>VOGUE AS</b>	CONFORME	MOHS 8	-	≤ 175	10 mm
<b>VOLCANO</b>	CONFORME	MOHS 7	-	≤ 175	9,5 - 10,5 mm
<b>VOLCANO 2.0</b>	CONFORME	MOHS 8	-	≤ 175	20 mm
<b>ZERO 59</b>	CONFORME	MOHS 8	-	≤ 175	20 mm

RESISTENZA ALLO SCIVOLAMENTO			RESISTENZA ALLE MACCHIE norma ISO 10545/14	RESISTENZA CHIMICA norma ISO 10545/13	RESISTENZA ALLA FLESSIONE norma ISO 10545/4	ASSORBIMENTO D'ACQUA norma ISO 10545/3	STONALIZZAZIONE V-SHADE
norma DIN 51130	norma DIN 51097	BCRA D.M. 236/1989					
							
-	-	> μ 0,40	5	A-LA-HA	≥ 35 N/mm <sup>2</sup>	≤ 0,5%	V2
R 9	A+B	> μ 0,40	5	A-LA-HA	≥ 35 N/mm <sup>2</sup>	≤ 0,5%	V3
R 9	-	> μ 0,40	5	A-LA-HA	≥ 35 N/mm <sup>2</sup>	≤ 0,5%	V2
R 11	A+B	> μ 0,40	5	A-LA-HA	≥ 35 N/mm <sup>2</sup>	≤ 0,5%	V2
R 11	A+B+C	> μ 0,40	5	A-LA-HA	≥ 45 N/mm <sup>2</sup>	≤ 0,2%	V2
R 10	A+B+C	> μ 0,40	5	A-LA-HA	≥ 35 N/mm <sup>2</sup>	≤ 0,5%	V2
R 11	A+B+C	> μ 0,40	5	A-LA-HA	≥ 35 N/mm <sup>2</sup>	≤ 0,5%	V2
-	-	> μ 0,40	5	A-LA-HA	≥ 35 N/mm <sup>2</sup>	≤ 0,5%	V3
R 10	A+B	-	5	A-LA-HA	≥ 35 N/mm <sup>2</sup>	≤ 0,5%	V2
R 12	A+B+C	-	5	A-LA-HA	≥ 35 N/mm <sup>2</sup>	≤ 0,5%	V2
R 9	-	-	5	A-LA-HA	≥ 35 N/mm <sup>2</sup>	≤ 0,5%	V2
R 9	-	> μ 0,40	5	A-LA-HA	≥ 35 N/mm <sup>2</sup>	≤ 0,5%	V2
R 10	A+B	> μ 0,40	5	A-LA-HA	≥ 35 N/mm <sup>2</sup>	≤ 0,5%	V3
R 11	A+B+C	> μ 0,40	5	A-LA-HA	≥ 35 N/mm <sup>2</sup>	≤ 0,5%	V3
R 11	A+B+C	> μ 0,40	5	A-LA-HA	≥ 45 N/mm <sup>2</sup>	≤ 0,2%	V3
R 10	A+B	> μ 0,40	5	A-LA-HA	≥ 35 N/mm <sup>2</sup>	≤ 0,5%	V3
R 11	A+B+C	> μ 0,40	5	A-LA-HA	≥ 45 N/mm <sup>2</sup>	≤ 0,2%	V3
-	-	-	5	A-LA-HA	≥ 35 N/mm <sup>2</sup>	≤ 0,5%	V1
-	-	-	5	A	≥ 35 N/mm <sup>2</sup>	≤ 0,05%	V3
-	-	> μ 0,40	5	A-LA-HA	≥ 35 N/mm <sup>2</sup>	≤ 0,5%	V3
R 11	A+B+C	> μ 0,40	5	A-LA-HA	≥ 45 N/mm <sup>2</sup>	≤ 0,2%	V3
-	-	> μ 0,40	5	A-LA-HA	≥ 35 N/mm <sup>2</sup>	≤ 0,5%	V2
R 10	A+B	> μ 0,40	5	A-LA-HA	≥ 35 N/mm <sup>2</sup>	≤ 0,5%	V2
R 11	-	-	5	A-LA-HA	≥ 40 N/mm <sup>2</sup>	≤ 0,5%	V1/V4
-	-	-	5	A-LA-HA	≥ 35 N/mm <sup>2</sup>	≤ 0,5%	V1
R 9	A+B	> μ 0,40	5	A-LA	≥ 35 N/mm <sup>2</sup>	≤ 0,5%	V3
R 10	A+B+C	> μ 0,40	5	A-LA-HA	≥ 35 N/mm <sup>2</sup>	≤ 0,5%	V3
R 11	A+B+C	> μ 0,40	5	A-LA-HA	≥ 45 N/mm <sup>2</sup>	≤ 0,2%	V3
R 9	A+B	> μ 0,40	5	A-LA-HA	≥ 35 N/mm <sup>2</sup>	≤ 0,5%	V3
R 11	A+B+C	> μ 0,40	5	A-LA-HA	≥ 45 N/mm <sup>2</sup>	≤ 0,5%	V3
R 9	-	> μ 0,40	5	A-LA-HA	≥ 35 N/mm <sup>2</sup>	≤ 0,5%	V2
R 11	A+B	> μ 0,40	5	A-LA-HA	≥ 35 N/mm <sup>2</sup>	≤ 0,5%	V2
R 11	A+B+C	> μ 0,40	5	A-LA-HA	≥ 45 N/mm <sup>2</sup>	≤ 0,2%	V2
-	-	> μ 0,40	5	A-LA-HA	≥ 35 N/mm <sup>2</sup>	≤ 0,5%	V2
R 11	A+B+C	> μ 0,40	5	A-LA-HA	≥ 45 N/mm <sup>2</sup>	≤ 0,2%	V2
R 10	A	-	5	A-LA-HA	≥ 35 N/mm <sup>2</sup>	≤ 0,5%	V3
R 11	A+B+C	> μ 0,40	5	A-LA-HA	≥ 35 N/mm <sup>2</sup>	≤ 0,5%	V3
R 11	A+B+C	> μ 0,40	5	A-LA-HA	≥ 45 N/mm <sup>2</sup>	≤ 0,5%	V3
R 10	A	-	5	A-LA-HA	≥ 35 N/mm <sup>2</sup>	≤ 0,5%	V3
R 11	A+B+C	> μ 0,40	5	A-LA-HA	≥ 45 N/mm <sup>2</sup>	≤ 0,2%	V3
R 10	A+B	> μ 0,40	5	A-LA-HA	≥ 35 N/mm <sup>2</sup>	≤ 0,5%	V3
R 11	A+B	> μ 0,40	5	A-LA-HA	≥ 35 N/mm <sup>2</sup>	≤ 0,5%	V3
R 11	A+B+C	> μ 0,40	5	A-LA-HA	≥ 45 N/mm <sup>2</sup>	≤ 0,5%	V3
R 9	-	> μ 0,40	5	A-LA-HA	≥ 35 N/mm <sup>2</sup>	≤ 0,5%	V3
R 11	A+B+C	> μ 0,40	5	A-LA-HA	≥ 45 N/mm <sup>2</sup>	≤ 0,5%	V3
R 10	A	> μ 0,40	5	A-LA-HA	≥ 35 N/mm <sup>2</sup>	≤ 0,5%	V2
R 11	A+B+C	> μ 0,40	5	A-LA-HA	≥ 45 N/mm <sup>2</sup>	≤ 0,2%	V2
R 10	A+B+C	> μ 0,40	5	A-LA-HA	≥ 35 N/mm <sup>2</sup>	≤ 0,5%	V3
R 11	A+B+C	> μ 0,40	5	A-LA-HA	≥ 35 N/mm <sup>2</sup>	≤ 0,5%	V3
R 10	A	> μ 0,40	5	A-LA-HA	≥ 35 N/mm <sup>2</sup>	≤ 0,5%	V3
R 11	A+B+C	> μ 0,40	5	A-LA-HA	≥ 45 N/mm <sup>2</sup>	≤ 0,2%	V3
-	-	-	5	A	≥ 30 N/mm <sup>2</sup>	0,5% < Eb ≤ 3%	V2
R 10	A+B	-	5	A-LA-HA	≥ 35 N/mm <sup>2</sup>	≤ 0,5%	V3
R 11	A+B+C	> μ 0,40	5	A-LA-HA	≥ 35 N/mm <sup>2</sup>	≤ 0,5%	V3
R 10	A	> μ 0,40	5	A-LA-HA	≥ 35 N/mm <sup>2</sup>	≤ 0,5%	V3
R 11	A+B+C	> μ 0,40	5	A-LA-HA	≥ 45 N/mm <sup>2</sup>	≤ 0,2%	V3
R 11	A+B+C	> μ 0,40	5	A-LA-HA	≥ 45 N/mm <sup>2</sup>	≤ 0,2%	V3



# Gradino Cubo

step tread cube :: nez de marche cube :: stufe gradino cubo

SERIE	15x60 NAT. 15x60x3x3 6"x23,6"x1,2"x1,2"		15x90 NAT. 15x90x3x3 6"x35,4"x1,2"x1,2"		15x90 22,5x90 RETT. 39x90x3x3 15,4"x36"x1,2"x1,2"		30x60 NAT./RETT. 30x60x3x3 11,8"x23,6"x1,2"x1,2"		60x60 NAT./RETT. 54x60x3x3 21"x23,6"x1,2"x1,2"		45x90 NAT./RETT. 39x90x3x3 15,4"x36"x1,2"x1,2"		90x90 RETT. 39x90x3x3 36"x36"x1,2"x1,2"	
	LINEARE PZ/187	ANGOLARE PZ/200	LINEARE PZ/215	ANGOLARE PZ/220	LINEARE PZ/215	ANGOLARE PZ/222	LINEARE PZ/192	ANGOLARE PZ/215	LINEARE PZ/200	ANGOLARE PZ/217	LINEARE PZ/215	ANGOLARE PZ/222	LINEARE PZ/215	ANGOLARE PZ/222
CHATEAU							•	•	•	•				
CIVICO 38							•	•	•	•			•	•
DOWNTOWN									•	•				
I LEGNI					•	•								
INTERIOR							•	•						
IT ROCKS							•	•	•	•	•	•		
IT'S DIFFERENT							•	•	•	•			•	•
LISTONE	•	•	•	•										
MALGA														
MONTAGNE					•	•	•	•	•	•	•			
MOONWALK							•	•	•	•				
N.Y.C.							•	•	•	•	•	•	•	•
ROUTE 66									•	•				
SLOWOOD														
SPEZIE														
STILE URBANO							•	•	•	•	•	•		
STONEHEART							•	•	•	•				
TEX							•	•	•	•			•	•
TWINS							•	•						
UPNUANCE							•	•	•	•				
VOGUE					•	•								
VOLCANO							•	•	•	•	•	•	•	•

**Ordine minimo 5 pezzi (somma gradini lineari e angolari della stessa misura)** Minimum order 5 pieces (sum of linear and angular steps of the same size) :: **Commande minimum de 5 pièces (les marches linéaires et angulaires de la même dimension peuvent être sommés)** :: **Mindestbestellmenge 5 Stück (Gesamtmenge von linearen und eckigen Stufenplatten in der gleicher Größe)**

**Nei gradini con pedata da 34 o 35 cm a scelta, la confezione comprende anche l'alzata** Tread cm 34 or 35 on demand with riser included :: **Profondeur de marche 34 ou 35 cm selon la demande, contre-marche inclu dans la boîte** :: **Trittestufe in 34 oder 35 cm, komplett mit Stufenhöhe im Paket enthalten**

gradino cubo lineare A x B x C x D

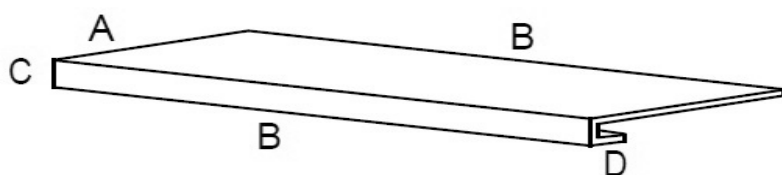

gradino cubo angolare DX

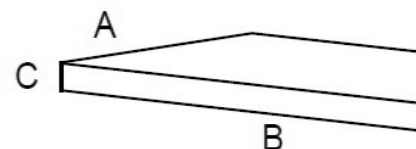

15x120 20x120 30x120 RETT. 34/35x120x3x3 15"x48"x1,2"x1,2"		18x118 NAT. 18x118x3x3 7"x46"x1,2"x1,2"		60x120 RETT. 34/35x120x3x3 15"x48"x1,2"x1,2"	
LINEARE PZ/228	ANGOLARE PZ/229	LINEARE PZ/217	ANGOLARE PZ/222	LINEARE PZ/228	ANGOLARE PZ/229
				•	•
				•	•
				•	•
		•	•		
				•	•
•	•				
•	•				
				•	•
				•	•
				•	•
				•	•



**E' possibile realizzare gradino cubo lineare/angolare con misure a richiesta del cliente** We can produce cube profile-step tread and cube profile step tread corner on demand :: Sur demande du client il est possible de réaliser marche cube linéaire/angulaire :: Auf Anfrage, können wir Profilstufen/Eck-Profilstufen produzieren

**gradino cubo angolare SX**

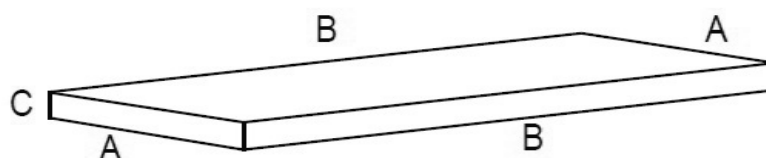
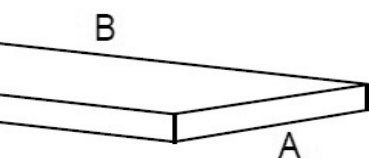



# Pezzi Speciali Giardino 2.0

special tiles garden :: pièces spéciales jardin :: formteile garten



GRADINO COSTA RETTA



GRADINO CUBO LINEARE



GRADINO CUBO ANGOLARE

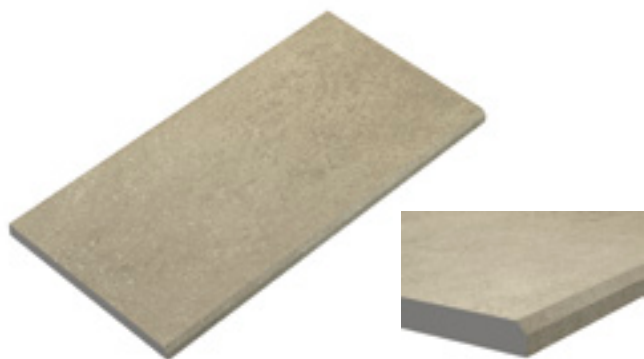

GRADONE COVER

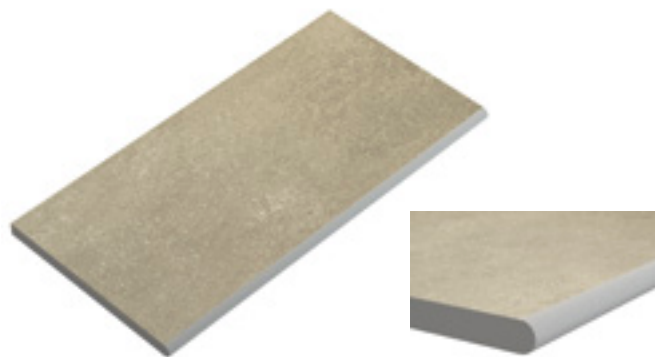

GRADONE ROUND



ELEMENTO A ELLE

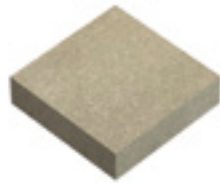

ANGOLO ELEMENTO A ELLE



TOP ROUND



GRADONE COVER ESTERNO DX - SX



GRADONE COVER INTERNO DX - SX



GRADONE ROUND ESTERNO DX - SX



GRADONE ROUND INTERNO DX - SX



# Pezzi Speciali Piscina 2.0

special tiles swimming pool :: pièces spéciales piscine :: formteile schwimmbad



GRADINO COSTA RETTA



GRADINO CUBO LINEARE



GRADINO CUBO ANGOLARE

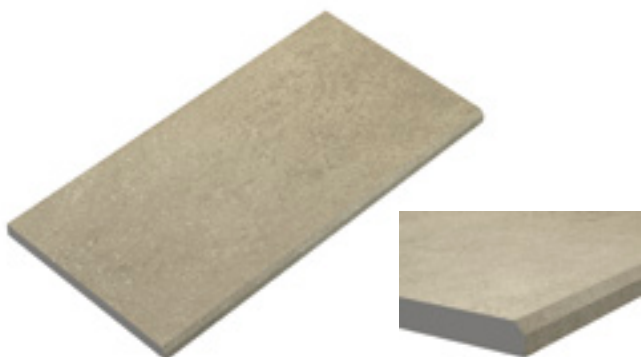

GRADONE COVER

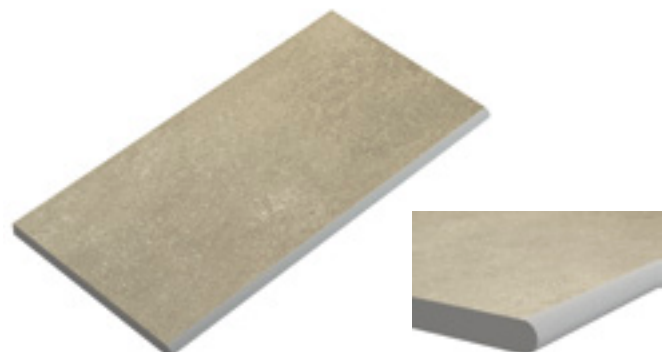

GRADONE ROUND

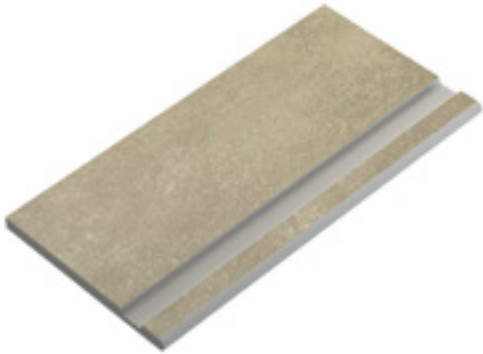

GRADONE CONO

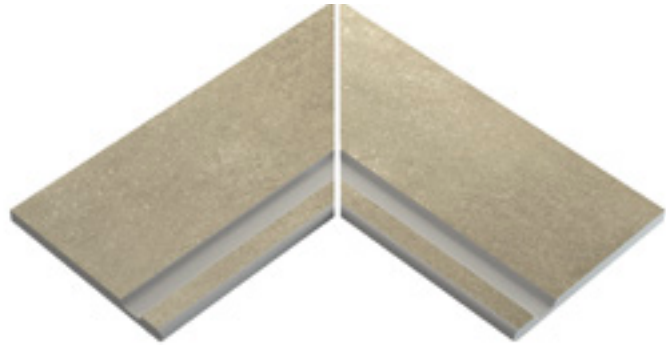

GRADONE CONO DX - SX



GRIGLIA

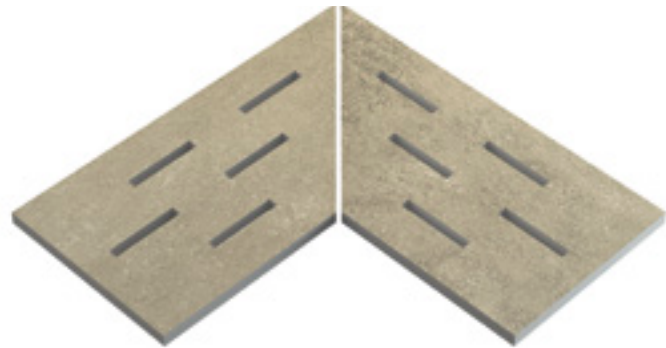

GRIGLIA DX - SX



GRADONE COVER ESTERNO DX - SX



GRADONE COVER INTERNO DX - SX



GRADONE ROUND ESTERNO DX - SX



GRADONE ROUND INTERNO DX - SX



# Pezzi Speciali 2.0

special tiles 2.0 :: pièces spéciales 2.0 :: formteile 2.0



	Gradino Costa Retta		Gradino Cubo Lineare		Gradino Cubo Angolare		Gradone Cover		Gradone Cover Interno Dx-Sx		Gradone Cover Esterno Dx-Sx		Gradone Round		Gradone Interno
	GIARDINI . garden		GIARDINI . garden		GIARDINI . garden		GIARDINI . garden		GIARDINI . garden		GIARDINI . garden		GIARDINI . garden		GIARDINI . garden
	PISCINE . swimming pool		PISCINE . swimming pool		PISCINE . swimming pool		PISCINE . swimming pool		PISCINE . swimming pool		PISCINE . swimming pool		PISCINE . swimming pool		PISCINE . swimming pool
	Formato	Cod.Prezzo	Formato	Cod.Prezzo	Formato	Cod.Prezzo	Formato	Cod.Prezzo	Formato	Cod.Prezzo	Formato	Cod.Prezzo	Formato	Cod.Prezzo	Formato
<b>CIVICO 38</b>	42x90x2	PZ/515	37x90x4x4	PZ/232	37x90x4x4	PZ/237	45x90	PZ/230	45x90	CP/365	45x90	CP/365	45x90	PZ/228	45x90
<b>IT ROCKS</b>	57x60x2	PZ/228	40x60x4x4	PZ/220	40x60x4x4	PZ/229	30x60	PZ/215	30x60	CP/237	30x60	CP/237	30x60	PZ/187	30x60
	42x90x2	PZ/222	37x90x4x4	PZ/515	37x90x4x4	PZ/515	45x90	PZ/226	45x90	CP/350	45x90	CP/350	45x90	PZ/221	45x90
<b>IT'S DIFFERENT</b>	40x120x2	PZ/230	40x120x4x4	PZ/240	40x120x4x4	PZ/350	30x120	PZ/515	30x120	CP/355	30x120	CP/355	30x120	PZ/228	30x120
							60x120	PZ/235	60x120	CP/355	60x120	CP/365	60x120	PZ/229	60x120
<b>LINEAE</b>	40x120x2	PZ/230	40x120x4x4	PZ/240	40x120x4x4	PZ/350	30x120	PZ/515	30x120	CP/355	30x120	CP/355	30x120	PZ/228	30x120
							60x120	PZ/235	60x120	CP/355	60x120	CP/365	60x120	PZ/229	60x120
<b>MONTAGNE</b>	42x90x2	PZ/222	37x90x4x4	PZ/515	37x90x4x4	PZ/515	45x90	PZ/226	45x90	CP/350	45x90	CP/350	45x90	PZ/221	45x90
<b>MOONWALK</b>	42x90x2	PZ/222	37x90x4x4	PZ/515	37x90x4x4	PZ/515	45x90	PZ/226	45x90	CP/350	45x90	CP/350	45x90	PZ/221	45x90
<b>NYC</b>	57x60x2	PZ/228	40x60x4x4	PZ/220	40x60x4x4	PZ/229	30x60	PZ/215	30x60	CP/237	30x60	CP/237	30x60	PZ/187	30x60
<b>ROUTE 66</b>	57x60x2	PZ/228	40x60x4x4	PZ/220	40x60x4x4	PZ/229	30x60	PZ/215	30x60	CP/237	30x60	CP/237	30x60	PZ/187	30x60
<b>SLOWOOD</b>	57x60x2	PZ/228	40x60x4x4	PZ/220	40x60x4x4	PZ/229	30x60	PZ/215	30x60	CP/237	30x60	CP/237	30x60	PZ/187	30x60
	37x120x2	PZ/240	32x120x4x4	PZ/240	32x120x4x4	PZ/300	40x120	PZ/515	40x120	CP/237	40x120	CP/237	40x120	PZ/222	40x120
	40x120x2	PZ/230	40x120x4x4	PZ/240	40x120x4x4	PZ/350	30x120	PZ/229	30x120	CP/245	30x120	CP/245	30x120	PZ/220	30x120
<b>SPEZIE</b>	40x120x2	PZ/230	40x120x4x4	PZ/240	40x120x4x4	PZ/350	30x120	PZ/229	30x120	CP/245	30x120	CP/245	30x120	PZ/220	30x120
<b>STILE URBANO</b>	57x60x2	PZ/228	40x60x4x4	PZ/220	40x60x4x4	PZ/229	30x60	PZ/215	30x60	CP/237	30x60	CP/237	30x60	PZ/187	30x60
	42x90x2	PZ/515	37x90x4x4	PZ/232	37x90x4x4	PZ/237	45x90	PZ/230	45x90	CP/365	45x90	CP/365	45x90	PZ/228	45x90
<b>STONEHEART</b>	40x120x2	PZ/230	40x120x4x4	PZ/240	40x120x4x4	PZ/350	30x120	PZ/515	30x120	CP/355	30x120	CP/355	30x120	PZ/228	30x120
							60x120	PZ/235	60x120	CP/355	60x120	CP/365	60x120	PZ/229	60x120
<b>TEX</b>	42x90x2	PZ/515	37x90x4x4	PZ/232	37x90x4x4	PZ/237	45x90	PZ/230	45x90	CP/365	45x90	CP/365	45x90	PZ/228	45x90
<b>UP NUANCE</b>	57x60x2	PZ/228	40x60x4x4	PZ/220	40x60x4x4	PZ/229	30x60	PZ/215	30x60	CP/237	30x60	CP/237	30x60	PZ/187	30x60
<b>VOLCANO</b>	57x60x2	PZ/228	40x60x4x4	PZ/220	40x60x4x4	PZ/229	30x60	PZ/215	30x60	CP/237	30x60	CP/237	30x60	PZ/187	30x60
	42x90x2	PZ/222	37x90x4x4	PZ/515	37x90x4x4	PZ/515	45x90	PZ/226	45x90	CP/350	45x90	CP/350	45x90	PZ/221	45x90
	42x90x2	PZ/515	37x90x4x4	PZ/232	37x90x4x4	PZ/237	45x90	PZ/230	45x90	CP/365	45x90	CP/365	45x90	PZ/228	45x90
<b>ZERO59</b>	40x120x2	PZ/230	40x120x4x4	PZ/240	40x120x4x4	PZ/350	30x120	PZ/515	30x120	CP/355	30x120	CP/355	30x120	PZ/228	30x120
							60x120	PZ/235	60x120	CP/355	60x120	CP/365	60x120	PZ/229	60x120

	Ricavato da 60x60		Ricavato da 40x120
	Ricavato da 45x90		Ricavato da 60x120
	Ricavato da 30x120		Ricavato da 90x90



Top Round Dx-Sx	Gradone Round Esterno Dx-Sx		Gradone Cono		Gradone Cono Dx-Sx		Top Round		Elemento a L		Angolo Elemento a L		Griglia		Griglia Dx-Sx	
GIARDINI . garden	GIARDINI . garden						GIARDINI . garden		GIARDINI . garden		GIARDINI . garden					
PISCINE . swimming pool	PISCINE . swimming pool		PISCINE . swimming pool		PISCINE . swimming pool								PISCINE . swimming pool		PISCINE . swimming pool	
Cod.Prezzo	Formato	Cod.Prezzo	Formato	Cod.Prezzo	Formato	Cod.Prezzo	Formato	Cod.Prezzo	Formato	Cod.Prezzo	Formato	Cod.Prezzo	Formato	Cod.Prezzo	Formato	Cod.Prezzo
CP/232	45x90	CP/232	45x90	PZ/229	45x90	CP/365			15x90x5	PZ/515	15x15x5	PZ/188	15x45	PZ/229	15x45	CP/350
CP/220	30x60	CP/220	30x60	PZ/215	30x60	CP/237	30x60	PZ/221	20x60x5	PZ/203	20x20x5	PZ/192	20x60	PZ/220	20x60	CP/350
CP/229	45x90	CP/229	45x90	PZ/226	45x90	CP/355			15x90x5	PZ/225	15x15x5	PZ/187	15x45	PZ/222	15x45	CP/245
CP/240	30x120	CP/240					30x120	PZ/515	30x120x5	PZ/226	30x30x5	PZ/210	30x60	PZ/228	30x60	CP/365
CP/355	60x120	CP/355														
CP/240	30x120	CP/240					30x120	PZ/515	30x120x5	PZ/226	30x30x5	PZ/210	30x60	PZ/228	30x60	CP/365
CP/355	60x120	CP/355														
CP/229	45x90	CP/229	45x90	PZ/226	45x90	CP/355			15x90x5	PZ/225	15x15x5	PZ/187	15x45	PZ/222	15x45	CP/245
CP/229	45x90	CP/229	45x90	PZ/226	45x90	CP/355			15x90x5	PZ/225	15x15x5	PZ/187	15x45	PZ/222	15x45	CP/245
CP/220	30x60	CP/220	30x60	PZ/215	30x60	CP/237	30x60	PZ/221	20x60x5	PZ/203	20x20x5	PZ/192	20x60	PZ/220	20x60	CP/350
CP/220	30x60	CP/220	30x60	PZ/215	30x60	CP/237	30x60	PZ/221	20x60x5	PZ/203	20x20x5	PZ/192	20x60	PZ/220	20x60	CP/350
CP/220	30x60	CP/220	30x60	PZ/215	30x60	CP/237	30x60	PZ/221	20x60x5	PZ/203	20x20x5	PZ/192	20x60	PZ/220	20x60	CP/350
CP/245	30x120	CP/245					30x120	PZ/230	40x120x5	PZ/229	40x120x5	PZ/235	30x60	PZ/228	30x60	CP/365
CP/240	40x120	CP/245					30x120	PZ/229	30x120x5	PZ/226	30x30x5	PZ/210	30x60	PZ/226	30x60	CP/355
CP/240	30x120	CP/240					30x120	PZ/229	30x120x5	PZ/226	30x30x5	PZ/210	30x60	PZ/226	30x60	CP/355
CP/220	30x60	CP/220	30x60	PZ/215	30x60	CP/237	30x60	PZ/221	20x60x5	PZ/203	20x20x5	PZ/192	20x60	PZ/220	20x60	CP/350
CP/232	45x90	CP/232	45x90	PZ/229	45x90	CP/365			15x90x5	PZ/515	15x15x5	PZ/188	15x45	PZ/229	15x45	CP/350
CP/240	30x120	CP/240					30x120	PZ/515	30x120x5	PZ/226	30x30x5	PZ/210	30x60	PZ/228	30x60	CP/365
CP/355	60x120	CP/355														
CP/232	45x90	CP/232	45x90	PZ/229	45x90	CP/365			15x90x5	PZ/515	15x15x5	PZ/188	15x45	PZ/229	15x45	CP/350
CP/220	30x60	CP/220	30x60	PZ/215	30x60	CP/237	30x60	PZ/221	20x60x5	PZ/203	20x20x5	PZ/192	20x60	PZ/220	20x60	CP/350
CP/220	30x60	CP/220	30x60	PZ/215	30x60	CP/237	30x60	PZ/221	20x60x5	PZ/203	20x20x5	PZ/192	20x60	PZ/220	20x60	CP/350
CP/229	45x90	CP/229	45x90	PZ/226	45x90	CP/355			15x90x5	PZ/225	15x15x5	PZ/187	15x45	PZ/222	15x45	CP/245
CP/232	45x90	CP/232	45x90	PZ/229	45x90	CP/365			15x90x5	PZ/515	15x15x5	PZ/188	15x45	PZ/229	15x45	CP/350
CP/240	30x120	CP/240					30x120	PZ/515	30x120x5	PZ/226	30x30x5	PZ/210	30x60	PZ/228	30x60	CP/365
CP/355	60x120	CP/355														



INFO TECNICHE

# Consigli di Posa

Advice for laying :: Conseils pour la pose :: Verlegungs



Qui di seguito potrete trovare un elenco di consigli non esaustivi per la posa, ovviamente queste indicazioni dovranno essere accompagnate dall'esperienza di posatori qualificati al fine di eseguire una posa a regola d'arte. Si consiglia di eseguire durante la posa le seguenti operazioni:

- 1) **Stendere a terra alcune scatole di materiale per verificare l'effetto di insieme; posare attingendo da scatole diverse.**
- 2) **Non immergere il materiale in acqua prima della posa.**
- 3) **Battere le piastrelle fino alla totale scomparsa di bolle d'aria nella colla.**
- 4) **Non segnare la superficie con pennarelli.**
- 5) **Per grandi formati e pose di esterni è necessario eseguire la doppia spalmatura.**
- 6) **Per un trattamento completo si rimanda a pubblicazioni ufficiali, un esempio lo potrete trovare sul sito: [www.confindustriaceramica.it](http://www.confindustriaceramica.it) ("A proposito di piastrelle...La posa")**

**STUCCATURA** Stuccare il pavimento 24/48 ore dopo la posa, le fughe devono essere perfettamente pulite. Stuccare piccole porzioni di superfici per volta (4/5 mq) e lavare accuratamente con acqua. Si suggerisce un colore di stucco tono su tono del materiale.

**FUGA** La larghezza della fuga può variare in funzione delle dimensioni delle piastrelle e della destinazione d'uso del pavimento, generalmente si consiglia una posa con fuga 3 mm. Nel caso specifico di materiale rettificato la fuga deve essere almeno di 2 mm. Nella posa di formati diversi in composizione è necessaria una fuga dai 4 ai 5 mm. Nella pavimentazione cosiddetta a "correre" è indispensabile avere una cura particolare nel livellare ed accostare i singoli pezzi fra loro, attenuando le differenze di planarità che eventualmente dovessero manifestarsi. Piccole differenze di planarità sono inevitabili nella posa a "correre" e in ogni caso non pregiudicano il buon risultato finale, pertanto si consiglia di sfalsare le piastrelle al massimo della loro lunghezza. Per tutte le pavimentazioni di superfici esterne dovrebbe sempre essere specificata la posa a giunto aperto, con fughe di ampiezza 5 mm. La posa a giunto aperto è il modo più efficace di prevenire i rischi associati alle elevate sollecitazioni termiche ed igrometriche a carico delle piastrelle negli ambienti esterni.

**PULIZIA POST-POSA** Riteniamo importante precisare che i prodotti POLIS SPA vengono sottoposti continuamente a tutti i test di resistenza alle macchie previsti dalle norme EN 14411. Una volta posato il materiale deve essere tempestivamente ripulito dalla polvere e, in particolare, dai residui di fuganti rimasti in seguito alla lavorazione e alla posa. Per questa azione si consiglia di non utilizzare paste, spugne, detersivi o sostanze abrasive in genere. Qualora si renda inevitabile l'utilizzo di detersivi a base acida o basica (per la concentrazione consultare le istruzioni d'uso del detersivo o provare il prodotto in una piccola porzione del pavimento nascosta prima di utilizzarlo sull'intera superficie), si raccomanda di risciacquare bene fino a rendere limpida l'acqua utilizzata, procedendo successivamente all'asciugatura. È fondamentale che questa operazione venga effettuata con cura per garantire la qualità estetica e prestazionale del materiale, e per facilitare la pulizia ordinaria che verrà fatta durante il normale utilizzo del prodotto. Dopo queste procedure, si consiglia un'attenta protezione del pavimento, specie nel caso si tratti di materiali lucidi e/o lappati, in quest'ultimo caso, per la pulizia a fuga consolidata, devono essere utilizzati i pulitori consigliati.

**PULIZIA ORDINARIA** Per la pulizia quotidiana è sufficiente asportare la polvere con un panno asciutto, lavare la superficie con acqua e detersivo neutro diluito in essa secondo le istruzioni d'uso, utilizzando uno straccio umido che andrà sciacquato spesso nella soluzione. Nel tempo, l'utilizzo di acqua sporca, prodotti lucidanti o eccesso di detersivi può formare una patina invisibile causa di aloni e macchie. Confermiamo che i prodotti delle Ceramiche Polis SpA sono stabili e continuamente controllati. L'uso corretto e un trattamento normale non causerà difetti.

Infine ricordiamo di non usare mai smacchiatori di tipo antiruggine o spray perché spesso contengono acido fluoridrico: il danno che provocherà sarà irreparabile in quanto non esiste pavimento, nostro o di altri, resistente a tale acido.

**PULIZIA STRAORDINARIA** In caso di macchie particolari e/o particolarmente tenaci, è consigliabile l'uso di detersivi specifici (vedi tabella seguente). Inoltre non va dimenticato che la rimozione di qualsiasi tipo di macchia è più agevole se rimossa quando questa è ancora fresca.

**SMALTIMENTO DEL PRODOTTO** La selezione dei materiali da costruzione in funzione della loro durata è un elemento fondamentale per la sostenibilità ambientale di un edificio. Infatti un materiale con un ciclo di vita più lungo, con la stessa funzione d'uso di un altro, determina un impatto ambientale minore.

I prodotti **POLIS MANIFATTURE CERAMICHE SPA**, se correttamente installati e mantenuti, possono durare quanto l'edificio in cui sono stati collocati. Inoltre alla fine del ciclo di vita di tali prodotti, i residui derivanti dalla loro demolizione non richiedono particolari trattamenti poiché, in virtù dell'elevata inerzia chimica, non rilasciano sostanze nell'ambiente. Il materiale così generato dovrà essere recuperato o smaltito nel rispetto delle normative nazionali e locali vigenti.

Here below is a list of basic recommendations for installation. These must obviously be completed by the experience of qualified fitters in order to obtain a finished effect complying with 'rules of the trade'.

The following operations are recommended during installation:

- 1) **Place tiles of several boxes on the floor to check out the overall effect. Install by taking and mixing tiles from different boxes.**
- 2) **Never immerse tiles in water before installation.**
- 3) **After installation, tap the tiles to eliminate any air bubbles in the adhesive you have used.**
- 4) **Do not use markers on the tile surface.**
- 5) **For large sizes, you must adopt the double-spreading technique (i.e. spread adhesive both on the bottom face of the tile and on the floor).**
- 6) **For detailed information, refer to official publications. You can find these on the following web site, for instance: [www.confindustriaceramica.it](http://www.confindustriaceramica.it) ("Focus on tiles...Installation")**



**GROUTING** Apply grout to floors 24/48 hours after installation.

Joints between tiles must be perfectly clean. Apply grout to small portions of surface (4 or 5 m<sup>2</sup>) at a time and wash thoroughly with water. We recommend use of a grout with the same tone as the tile.

**JOINT BETWEEN TILES** The width of a joint depends on the size of a tile and on the intended use of the floor. As a general rule, we recommend a 3 mm joint. If material is rectified, the joint must be at least 2 mm wide. When installing patterns with different sizes, the joint must be 4 to 5 mm wide. "Straight-forward layout" installation requires special attention in combining and levelling the single pieces so as to reduce the differences in flatness that may be present. Small differences in flatness are typical of "straight-forward layout" installation and, in any case, do not compromise the final result. It is recommended to 'offset' tiles by one quarter of their length at the most. For all exterior floors, installation should be 'open-joint' with joints having a width of 5 mm. Open-joint installation is the best way to prevent the risks relating to high thermal stress and hygro-metric shrinkage, which are typical of tiles installed outdoors.

**CLEANING AFTER INSTALLATION** We would like to remind you that all products of POLIS SPA go subject to the stain-resistance tests of the EN 14411 standard.

After installation, any dust and, in particular, residues of adhesive must be removed as rapidly as possible. For this operation, do not use paste, sponges or abrasives detergents and substances. After using acid or basic solutions (see the instructions on the pack for information about dilution and test the detergent on a small, hidden portion of surface before using it), if this is strictly necessary, rinse with care until rinsing water is clean, and then dry. This operation must be performed with special care so as to maintain the beauty and properties of the material and facilitate routine cleaning during normal use of the product. After these preliminary operations, clean your floor with care, especially if the tiles are glossy and/or lapped. In the latter case, never use acid-based detergents for cleaning.

**ROUTINE CLEANING** As far as daily cleaning is concerned, remove dust with a dry cloth, wash with water and a neutral detergent (follow the maker's instructions) using a moist cloth that must be frequently rinsed in the solution. The use of dirty water, gloss-enhancers or too much detergent may cause a film to form on the surface, which causes stains and marks. We confirm that the products of Ceramiche Polis SpA are stable and continuously checked. Correct use and proper care will prevent defects.

For cleaning, never use stain removers of the rust-proofing or spray type as they contain hydrofluoric acid: resulting damage will be irreparable since there is no tile available, either manufactured by us or by others, that resists this acid.

**EXTRA-DUTY CLEANING** In the event of specific stains and/or deep-down dirt, use special detergents (see table below). Remember that stains are easier to remove if they are still "fresh".

**DISPOSAL OF THE PRODUCT** The choice of building materials on the basis of their service life contributes to the environmental sustainability of a building. Material with a longer lifecycle, having the same intended use as material with a shorter lifecycle, results in a lower environmental impact. Upon condition that they are correctly installed and maintained, products of POLIS MANIFATTURE CERAMICHE SPA can last as long as the building in which they have been installed. At the end of their lifecycle, residues resulting from demolition call for no particular treatment since, due to their chemical inertia, they do not release harmful substances into the environment. Material must be recycled or disposed of in accordance to the national and local rules and standards in force.

Nous vous proposons ci-après une liste de conseils non exhaustifs pour la pose. Ces indications devront bien sûr être accompagnées de l'expérience de poseurs qualifiés pour obtenir une pose dans les règles de l'art.

Il est conseillé d'exécuter les opérations suivantes durant la pose:

- 1) Poser au sol quelques boîtes de matériel pour contrôler l'effet d'ensemble; poser le produit en le prélevant de différentes boîtes.
- 2) Ne pas plonger le matériel dans l'eau avant la pose.
- 3) Taper sur les carreaux jusqu'à l'élimination totale des bulles d'air présentes dans la colle.
- 4) Ne pas marquer la surface avec des feutres.
- 5) Pour de grands formats et les poses en extérieur, il est nécessaire d'effectuer le double encollage.
- 6) Pour un traitement complet, se référer aux publications officielles. Vous pourrez trouver un exemple sur le site: [www.confindustriaceramica.it](http://www.confindustriaceramica.it) (« A propos de carreaux...La pose »)

**STUCAGE** Effectuer le stucage du sol 24/48 heures après la pose, les joints inter-carreaux doivent être parfaitement propres. Effectuer le stucage de petites portions de surfaces à la fois (4/5 m<sup>2</sup>) et laver soigneusement à l'eau. Il est conseillé d'utiliser une couleur de stuc dans le même ton que celle du matériel.

**JOINTS INTER-CARREAUX** La largeur des joints inter-carreaux varie en fonction des dimensions des carreaux et de l'utilisation du sol. Il est généralement conseillé de prévoir pour la pose des joints inter-carreaux de 3 mm. En cas de matériel rectifié, ces joints doivent être d'au moins 2 mm. En cas de pose de formats différents, il est nécessaire de prévoir des joints inter-carreaux de 4 à 5 mm. Pour le carrelage à joints contrariés, il faut particulièrement soigner le nivellement et la juxtaposition des carreaux en réduisant les éventuelles différences de planéité. Même si de légères différences de planéité sont inévitables dans la pose du carrelage à joints contrariés, celles-ci ne compromettent pas le bon résultat final. Il est donc conseillé de décaler les carreaux d'1/4 maximum de leur longueur. Pour la pose de tous les carrelages en extérieur, il conviendrait d'adopter des joints inter-carreaux d'une largeur de 5 mm. Cette pose est la solution la plus efficace pour prévenir les risques associés aux fortes contraintes thermiques et hygrométriques auxquelles sont soumis les carreaux en extérieur.

**NETTOYAGE APRES LA POSE** Nous tenons à préciser que les produits POLIS SPA sont constamment soumis à tous les tests de résistance aux taches prévus par les normes EN 14411. Après la pose, il est nécessaire d'éliminer au plus vite la poussière présente sur les carreaux et surtout les résidus de colle. Pour ce faire, il est conseillé de ne pas utiliser de produits abrasifs sous forme de pâtes, d'éponges, de détergents, etc. Si l'utilisation de détergents à base acide ou basique devait s'avérer nécessaire (pour la concentration consulter le mode d'emploi du détergent ou essayer le produit sur une petite portion cachée du carrelage avant de l'utiliser sur toute la surface), il est recommandé de bien rincer jusqu'à ce que l'eau de nettoyage soit limpide, et de laisser sécher. Cette opération doit être exécutée avec soin pour garantir la qualité de l'esthétique et des performances du matériel, et pour faciliter le nettoyage courant qui sera effectué durant l'utilisation normale du produit. Au terme de ces procédures, il est conseillé de bien protéger le carrelage, surtout en présence de carreaux brillants et/ou polis. Dans ce dernier cas, il ne faut pas utiliser de produits à base acide.

**NETTOYAGE COURANT** Pour le nettoyage quotidien, il suffit d'éliminer la poussière à l'aide d'un chiffon sec, de laver la surface avec un détergent neutre dilué dans de l'eau, selon les proportions indiquées sur le mode d'emploi, au moyen d'une serpillière qu'il faudra souvent rincer dans la solution. L'utilisation d'eau sale, de cires ou de trop fortes concentrations de détergents peut former petit à petit une patine invisible qui provoque des auréoles et des taches. Nous confirmons que les produits de Ceramiche Polis SpA sont stables et constamment contrôlés. L'utilisation correcte et un traitement normal ne provoqueront aucun défaut. Nous vous rappelons enfin de ne jamais utiliser de produits détachants du genre antirouille ou spray du fait qu'ils contiennent souvent de l'acide fluorhydrique : le dommage provoqué sera irréparable étant donné qu'il n'existe sur le marché aucun carrelage en mesure de résister à cet acide.

**NETTOYAGE CURATIF** En cas de taches particulières et/ou particulièrement difficiles, il est conseillé d'utiliser des détergents spécifiques (voir tableau suivant). Ne pas oublier non plus que l'élimination des taches, quelles qu'elles soient, est plus facile lorsque celle-ci est encore fraîche.

**ÉLIMINATION DU PRODUIT** La sélection des matériaux de construction en fonction de leur durée est un élément fondamental pour la durabilité environnementale d'un édifice. Un matériau avec un cycle de vie plus long, et la même fonctionnalité qu'un autre, détermine en effet un impact environnemental plus faible. En cas d'installation et d'entretien corrects, les produits POLIS MANIFATTURE CERAMICHE SPA peuvent durer aussi longtemps que l'édifice dans lequel ils ont été posés. En outre, à la fin du cycle de vie de ces produits, les résidus dérivant de leur démolition ne requièrent aucun traitement particulier étant donné qu'ils ne dégagent pas de substances dans l'environnement du fait de la forte inertie chimique. Le matériel ainsi généré devra être récupéré ou éliminé dans le respect des normes nationales et locales en vigueur.

Nachfolgend können Sie eine Liste mit nicht exhaustiven Ratschlägen zum Verlegen finden, selbstverständlich müssen diese Hinweise mit der Erfahrung von qualifizierten Fliesenlegern begleitet werden, um eine kunstgerechte Verlegung vorzunehmen.

Beim Verlegen sollten die folgenden Operationen ausgeführt werden:

**1) Einige Schachteln mit Material auf den Boden stellen, um die Gesamtwirkung zu kontrollieren; bei der Verlegung die Fliesen aus verschiedenen Kartons entnehmen.**

**2) Das Material vor dem Verlegen nicht ins Wasser tauchen.**

**3) Solange auf die Fliesen klopfen bis die Luftblasen im Leim vollständig verschwunden sind.**

**4) Die Oberflächen nicht mit Filzstiften bezeichnen.**

**5) Bei großen Formaten und Verlegung in Außenbereichen muss ein zweifaches Kleberauftragen vorgenommen werden.**

**6) Für eine komplette Behandlung wird auf offizielle Veröffentlichungen verwiesen, ein Beispiel können Sie in der folgenden Website finden: [www.confindustriaceramica.it](http://www.confindustriaceramica.it) ("A propos Fliesen ... Das Verlegen")**

**VERSPACHTÉLUNG** Den Boden 24/48 Stunden nach dem Verlegen verspachteln, die Fugen müssen absolut sauber sein. Jeweils kleine Flächen von 4/5 qm verspachteln und sorgfältig mit Wasser reinigen. Zum Verspachteln empfehlen wir eine Farbe im gleichen Farbton des Materials.

**FUGE** Die Breite der Fuge kann je nach Abmessungen der Fliesen und der Gebrauchsbestimmung des Bodens variieren, im Allgemeinen wird eine Fuge von 3 mm empfohlen. Im spezifischen Fall von geschliffenem Material kann die Fuge mindestens 2 mm betragen. Beim Verlegen von verschiedenen zusammengefügt Formaten ist eine Fuge von 4 bis 5 mm erforderlich. Bei sogenanntem "laufendem" Fußbodenbelag muss beim Egalisieren und dem Zusammenführen der einzelnen Teile besonders sorgfältig vorgegangen werden, damit so die Unebenheiten vermindert werden, die eventuell auftreten könnten. Kleine Unebenheiten sind beim "laufenden" Verlegen unvermeidlich und auf jeden Fall beeinträchtigen sie das gute Endergebnis nicht, es ist also empfehlenswert die Fliesen nicht mehr als ¼ ihrer Länge zu verschieben. Für die ganzen Fußbodenbeläge in Außenbereichen sollte immer die Verlegung mit offener Fuge mit 5 mm Weite spezifiziert werden.

Das Verlegen mit offener Fuge ist die wirksamste Methode zur Verhütung von den Gefahren, die mit starken thermischen und hygrometrischen Belastungen der Fliesen in Außenbereichen verbunden sind.

**NACHVERLEGUNGS-REINIGUNG** Wir möchten hier betonen, dass die Produkte POLIS SPA fortlaufend allen in der Norm EN 14411 vorgesehenen Prüfungen auf Fleckenresistenz unterzogen werden.

Nach Verlegung muss das Material umgehend vom Staub und besonders von den nach der Bearbeitung und der Verlegung gebliebenen Kleberresten gereinigt werden. Für diesen Vorgang sollten keine Pasten, Schwämme, Reinigungsmittel oder abrasive Mittel allgemein verwendet werden. Wenn immer der Gebrauch von Reinigungsmitteln auf saurer oder basischer Grundlage unumgänglich ist (wegen der Konzentration die Gebrauchsanweisungen des Reinigungsmittels lesen oder das Produkt an einer versteckten Ecke des Bodens testen), muss unbedingt gut nachgespült werden, bis das verwendete Wasser klar bleibt; anschließend den Boden trocknen. Bei dieser Operation ist es von wesentlicher Bedeutung, dass sie sorgfältig ausgeführt wird, um die ästhetische Qualität und Leistungsfähigkeit des Materials zu gewährleisten und die regelmäßige Reinigung zu erleichtern, die beim Normalgebrauch des Produkts erfolgt. Nach diesen Prozeduren empfiehlt sich ein sorgfältiger Schutz des Bodens, besonders dann, wenn es sich um glänzende und/oder geläppte Materialien handelt, im letzteren Fall dürfen für die Reinigung keine Produkte auf saurer Basis verwendet werden.

**REGELMÄSSIGE REINIGUNG** Für die tägliche Reinigung ist es ausreichend, wenn der Staub mit einem trockenen Lappen entfernt wird, die Fläche mit Wasser und einem den Gebrauchsanweisungen entsprechend darin verdünntem neutralen Reinigungsmittel reinigen, dazu einen feuchten Lappen verwenden, der oft in der Lösung ausgespült werden muss. Auf die Dauer kann der Gebrauch von schmutzigem Wasser, Poliermitteln oder zu vielen Reinigungsmitteln eine unsichtbare Schicht bilden, die die Ursache zur Bildung von Rändern und Flecken wird. Wir bestätigen, dass die Produkte von Ceramiche Polis SpA stabil sind und beständig kontrolliert werden. Der korrekte Gebrauch und eine normale Behandlung verursachen keine Mängel. Und schließlich erinnern wir Sie daran, dass niemals Fleckenentferner wie Rostschutzmittel oder Spray verwendet werden dürfen, die Fluorwasserstoffsäure enthalten: der Schaden, den sie verursachen, ist irreparabel, da es keinen Fußboden von uns oder von anderen Herstellern gibt, der dieser Säure widersteht.

**SONDERREINIGUNG** Bei besonderen und/oder besonders hartnäckigen Flecken empfiehlt sich der Gebrauch von spezifischen Reinigungsmitteln (siehe folgende Tabelle). Außerdem darf nicht vergessen werden, dass das Entfernen jeder Art von Flecken leichter ist, wenn diese noch frisch beseitigt werden.

**ENTSORGUNG DES PRODUKTS** Die Wahl der Baumaterialien auf Grund ihrer Lebensdauer ist ein wesentliches Element für die Umweltverträglichkeit eines Gebäudes. Denn ein Material mit einem längeren Lebenszyklus, dessen Gebrauchsfunktion der des anderen Materials entspricht, hat geringere Auswirkungen auf die Umwelt. Wenn die Produkte POLIS MANIFATTURE CERAMICHE SPA korrekt installiert und gepflegt werden, können sie die gleiche Lebensdauer haben wie das Gebäude, in dem sie sich befinden. Außerdem machen am Ende des Lebenszyklus dieser Produkte die durch ihren Abbau entstehenden Rückstände keine besonderen Behandlungen erforderlich, da sie dank der hohen chemischen Trägheit keine Substanzen an die Umwelt abgeben. Das so erzeugte Material muss unter Einhaltung der geltenden nationalen und lokalen Vorschriften rückgewonnen oder entsorgt werden.



**TIPO DI MACCHIA**

Type of Stain  
Type de tache  
Maschinentyp

**DETERGENTE GEAL**

Geal detergent  
Détergent Geal  
Fila reinigungsmittel



Soluzioni Chimiche Innovative

**DETERGENTI GENERICI**

Standard detergents  
Détergents généraux  
Allgemeine reinigungsmittel

**PULIZIA DOPO CONSOLIDAMENTO FUGANTI  
CEMENTIZI ADDITIVATI**

clean after the cement-based grout with additives has hardened  
nettoyage après consolidation des joints de ciment avec additifs  
Reinigung nach der Verfestigung von Fugenmassen auf Zementbasis mit Zusatzstoffen

**SOLVACID**

DETERGENTE SPECIFICO A BASE MISTA  
Specific mixed-based detergent  
Détergent spécifique à base mixte  
Spezifischer Reiniger auf gemischter Basis

**PULIZIA DOPO CONSOLIDAMENTO FUGANTI EPOSSIDICI**

Clean after the epoxy-based grout has hardened  
nettoyage après consolidation des joints époxy  
Reinigung nach der Verfestigung von Epoxy-Fugenmassen

**EPOSOLV**

DETERGENTE SPECIFICO A BASE MISTA  
Specific mixed-based detergent  
Détergent spécifique à base mixte  
Spezifischer Reiniger auf gemischter Basis

**MANUTENZIONE ORDINARIA**

Daily care  
Entretien journalier  
Tägliche Pflege

**BEL GRES**

DETERGENTE NEUTRO  
Neutral detergent  
Détergent neutre  
Neutralreiniger

**GRASSI VEGETALI O ANIMALI**

Vegetable Or Animal Fats  
Graisses végétales ou animales  
Pflanzen- oder Tierfette

**DETERFLASH**

DETERGENTE A BASE ALCALINA  
Alkaline  
Détergent à base alcaline  
Reinigungsmittel mit alkalischer Base

**BIRRA**

Beer  
Bière  
Bier

**DETERFLASH**

DETERGENTE A BASE ALCALINA  
Alkaline  
Détergent à base alcaline  
Reinigungsmittel mit alkalischer Base

**CAFFÈ**

Coffee  
Café  
Kaffee

**DETERFLASH**

DETERGENTE A BASE ALCALINA  
Alkaline  
Détergent à base alcaline  
Reinigungsmittel mit alkalischer Base

**VINO**

Wine  
Vin  
Wein

**DETERFLASH**

DETERGENTE A BASE ALCALINA  
Alkaline  
Détergent à base alcaline  
Reinigungsmittel mit alkalischer Base

**COCA COLA**

Coca-Cola  
Coca Cola  
Coca Cola

**DETERFLASH**

DETERGENTE A BASE ALCALINA  
Alkaline  
Détergent à base alcaline  
Reinigungsmittel mit alkalischer Base

**VERNICE**

Paint  
Peinture  
Lack

**SOLVACID**

DETERGENTE SPECIFICO A BASE MISTA  
Specific mixed-based detergent  
Détergent spécifique à base mixte  
Spezifischer Reiniger auf gemischter Basis

**CHEWING GUM\***

Chewing-Gum  
Chewing Gum  
Kaugummi

**DETERFLASH**

DETERGENTE A BASE ALCALINA  
Alkaline  
Détergent à base alcaline  
Reinigungsmittel mit alkalischer Base

**COLLA\***

Glue  
Colle  
Kleber

**SOLVACID**

DETERGENTE SPECIFICO A BASE MISTA  
Specific mixed-based detergent  
Détergent spécifique à base mixte  
Spezifischer Reiniger auf gemischter Basis

**NICOTINA**

Nicotine  
Nicotine  
Nikotin

**DETERFLASH**

DETERGENTE A BASE ALCALINA  
Alkaline  
Détergent à base alcaline  
Reinigungsmittel mit alkalischer Base

**RESIDUI ORGANICI**

Organic residue  
Résidus organiques  
organischen Rückständen

**DETERFLASH**

DETERGENTE A BASE ALCALINA  
Alkaline  
Détergent à base alcaline  
Reinigungsmittel mit alkalischer Base

**TIPO DI MACCHIA**

Type of Stain  
Type de tache  
Maschinentyp

**DETERGENTE GEAL**

Geal detergent  
Détergent Geal  
Fila reinigungsmittel



Soluzioni Chimiche Innovative

**DETERGENTI GENERICI**

Standard detergents  
Détergents généraux  
Allgemeine reinigungsmittel

GRAFFITI  
Graphite  
Graffiti  
Graffiti

**PRODOTTO SPECIFICO**, rivolgersi al Servizio di assistenza Tecnica Bel Chimica +39 0574 75 03 65  
Specific product. Contact the Technical Support Dept of Bel Chimica +39 0574 75 03 65  
Produit spécifique, s'adresser au Service d'Assistance technique Bel Chimica +39 0574 75 03 65  
Spezifisches Produkt, wenden Sie sich bitte an den Technischen Kundenservice von Bel Chimica +39 0574 75 03 65

PNEUMATICI\*  
Tyre Marks  
Pneus  
Gummireifen

**DETERFLASH**

DETERGENTE A BASE ALCALINA  
Alkaline  
Détergent à base alcaline  
Reinigungsmittel mit alkalischer Base

PENNARELLO/INCHIOSTRO\*  
Markers/Ink  
Feutre/Encre  
Filzstift/Tinte

**SOLVACID**

DETERGENTE SPECIFICO A BASE MISTA  
Specific mixed-based detergent  
Détergent spécifique à base mixte  
Spezifischer Reiniger auf gemischter Basis

TINTURA PER CAPELLI\*  
Hair Dye  
Teinture pour cheveux  
Haarfarbe

**DETERFLASH**

DETERGENTE A BASE ALCALINA  
Alkaline  
Détergent à base alcaline  
Reinigungsmittel mit alkalischer Base

RESIDUI DI SCOTCH\*  
Residues Of Adhesive Tape  
Résidus de Scotch  
Tesafilmreste

**SOLVACID**

DETERGENTE SPECIFICO A BASE MISTA  
Specific mixed-based detergent  
Détergent spécifique à base mixte  
Spezifischer Reiniger auf gemischter Basis

RUGGINE\*  
Rust  
Rouille  
Rost

**CERAMIK**

DECALCARIZZANTE SELETTIVO  
Selected descalers  
Détartrant  
Entkalker

CEMENTO  
Cement  
Ciment  
Zement

**CERAMIK**

DECALCARIZZANTE SELETTIVO  
Selected descalers  
Détartrant  
Entkalker

CALCARE  
Lime  
Calcaire  
Kalkstein

**CERAMIK**

DECALCARIZZANTE SELETTIVO  
Selected descalers  
Détartrant  
Entkalker

OSSIDAZIONI\*  
Oxidation  
Oxydation  
Oxidation

**CERAMIK**

DECALCARIZZANTE SELETTIVO  
Selected descalers  
Détartrant  
Entkalker

BITUME\*  
Bitumen  
Bitume  
Bitumen

**DETERFLASH**

DETERGENTE A BASE ALCALINA  
Alkaline  
Détergent à base alcaline  
Reinigungsmittel mit alkalischer Base

CERA DA TRATTAMENTO  
Wax  
Cire  
Wachs

**DETERFLASH**

DETERGENTE A BASE ALCALINA  
Alkaline  
Détergent à base alcaline  
Reinigungsmittel mit alkalischer Base

FUGA SPORCA  
Dirty Joints  
Joint inter-carreaux sale  
Schmutzige Fuge

**FUGA PULITA**

DETERGENTE A BASE ALCALINA  
Alkaline  
Détergent à base alcaline  
Reinigungsmittel mit alkalischer Base

\* Si consiglia di eseguire test preliminare con il prodotto puro oppure consultare il Servizio Assistenza Tecnica GEAL: sat@geal-chim.it

\* Perform a preliminary test using the product undiluted or contact the Technical Support Dept of GEAL: sat@geal-chim.it

\* Il est conseillé de tester préliminairement le produit pur ou de consulter le Service d'Assistance technique GEAL: sat@geal-chim.it

\* Es wird empfohlen, vorher mit dem reinen Produkt einen Test durchzuführen oder den Technischen Kundendienst GEAL zu Rate zu ziehen: sat@geal-chim.it



# Esempi di Posa

laying patterns :: exemple de pose :: verlegungsbeispiele

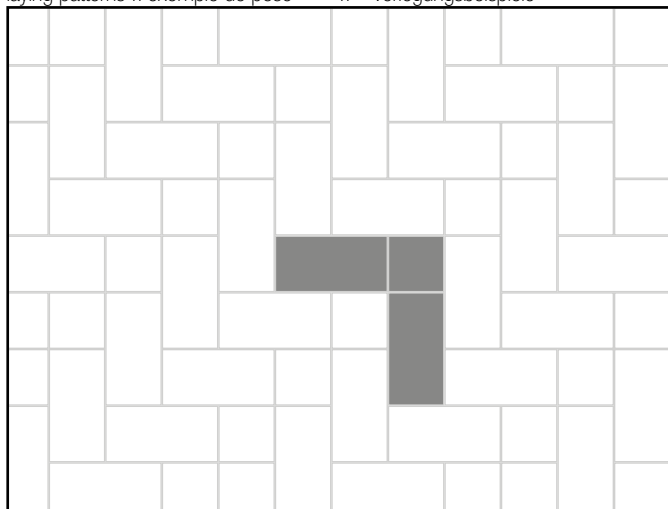

**1**

17x34: **80,0%** . 17x17: **20,0%**  
30x60: **80,0%** . 30x30: **20,0%**

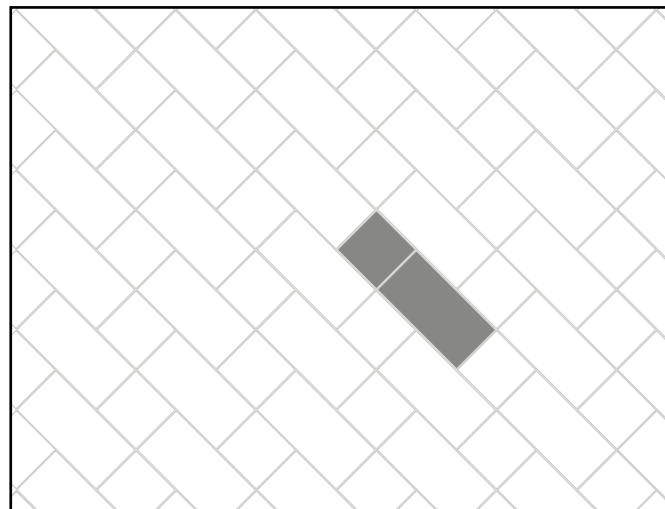

**2**

17x34: **66,6%** . 17x17: **33,4%**  
30x60: **66,6%** . 30x30: **33,4%**

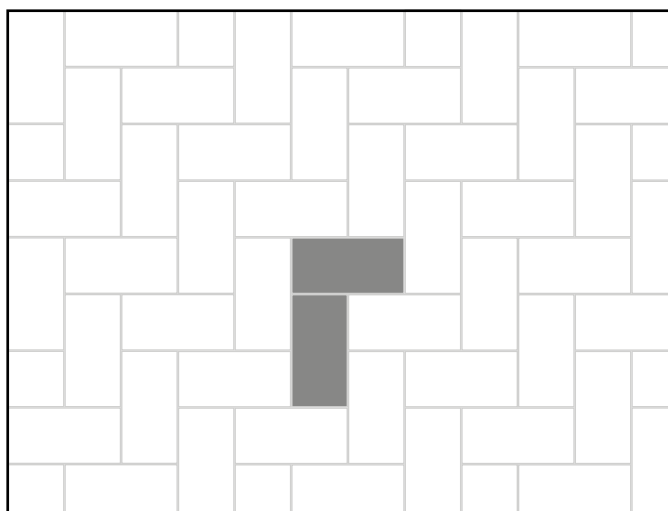

**3**

45x90: **100,0%** . 30x60: **100,0%** . 17x34: **100,0%**

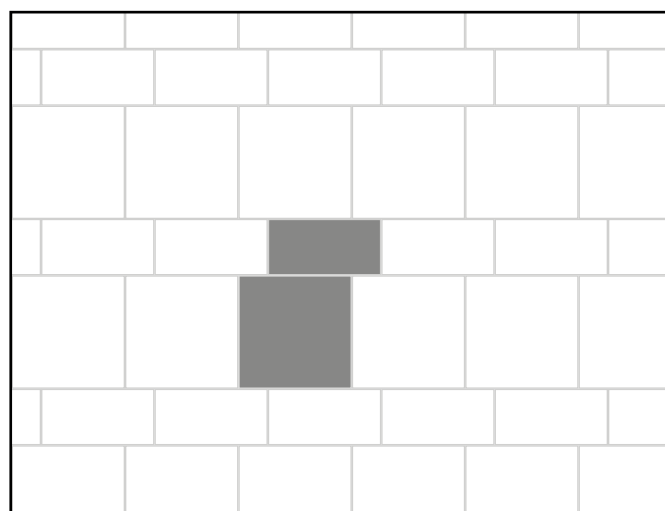

**4**

34x34: **66,6%** . 17x34: **33,4%**  
60x60: **66,6%** . 30x60: **33,4%**

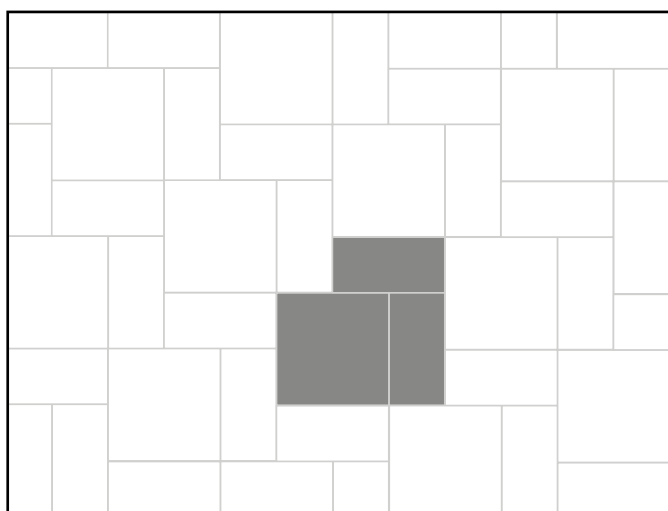

**5**

45x90: **50,0%** . 90x90: **50,0%**  
30x60: **50,0%** . 60x60: **50,0%**

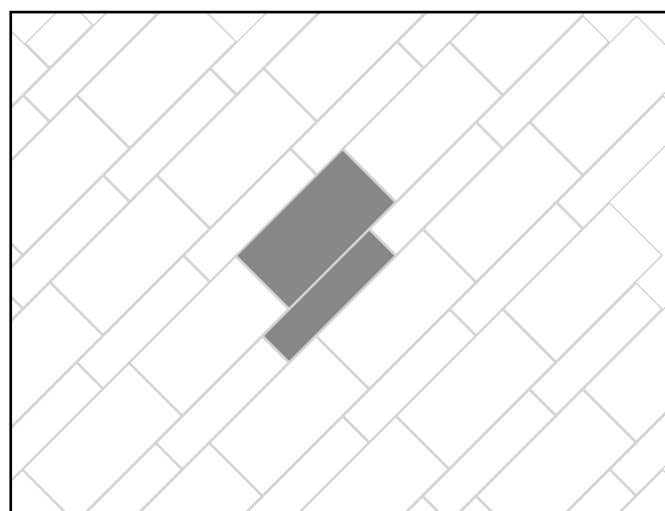

**6**

45x90: **66,6%** . 22,5x90: **33,4%**

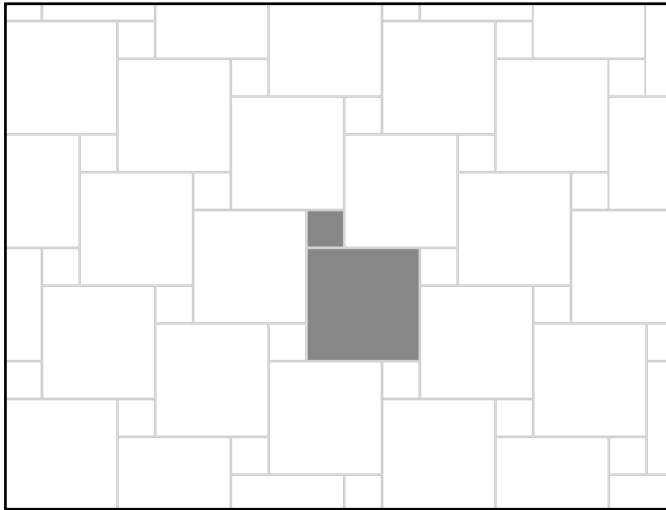

**7**

60x60: **90,0%** . 20x20: **10,0%**

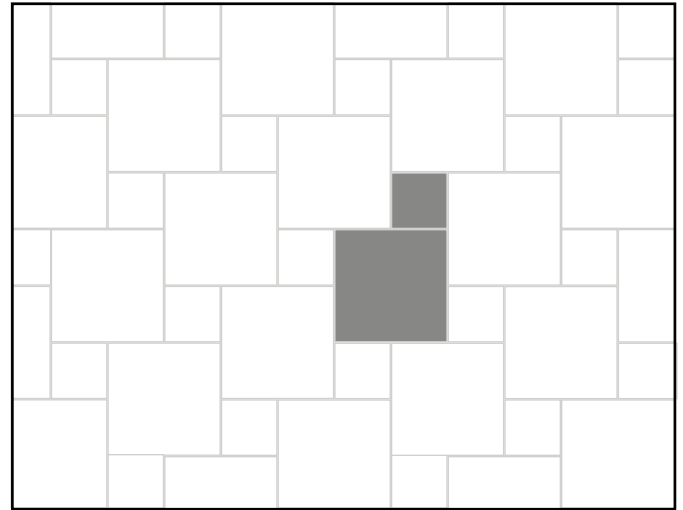

**8**

33x33: **80,0%** . 16,5x16,5: **20,0%**

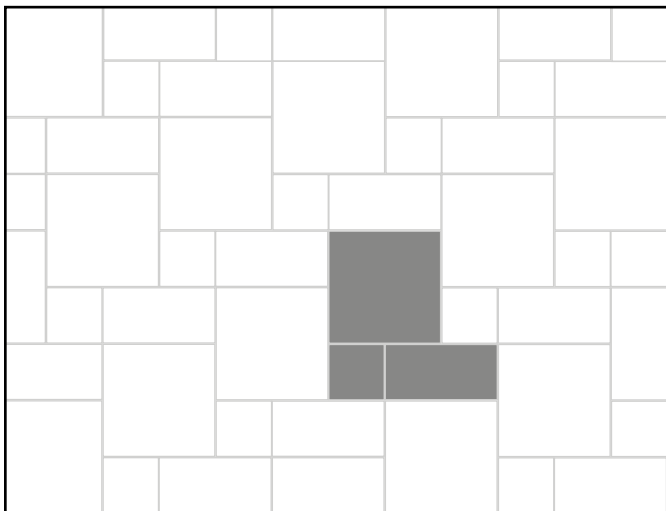

**9**

33x33: **57,0%** . 16,5x33: **28,5%** . 16,5x16,5: **14,5%**  
60x60: **57,0%** . 30x60: **28,5%** . 30x30: **14,5%**

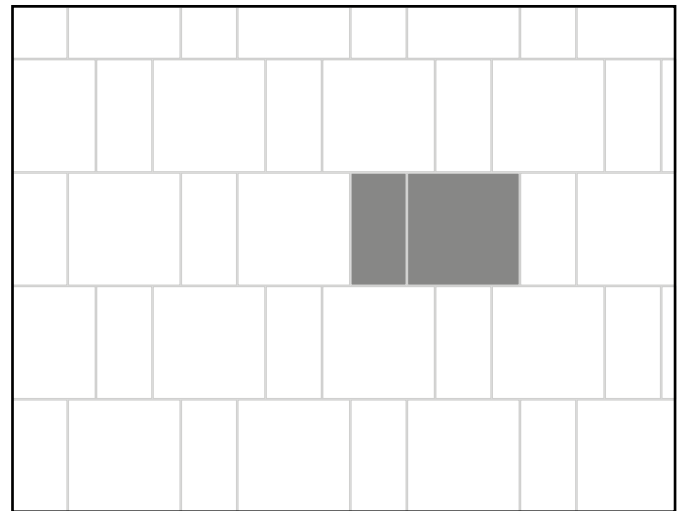

**10**

33x33: **66,6%** . 16,5x33: **33,4%**  
60x60: **66,6%** . 30x60: **33,4%**  
90x90: **66,6%** . 45x90: **33,4%**

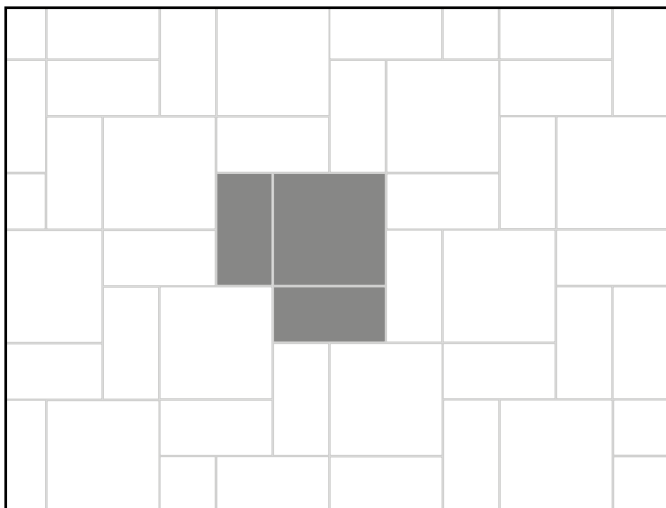

**11**

33x33: **50,0%** . 16,5x33: **50,0%**  
60x60: **50,0%** . 30x60: **50,0%**

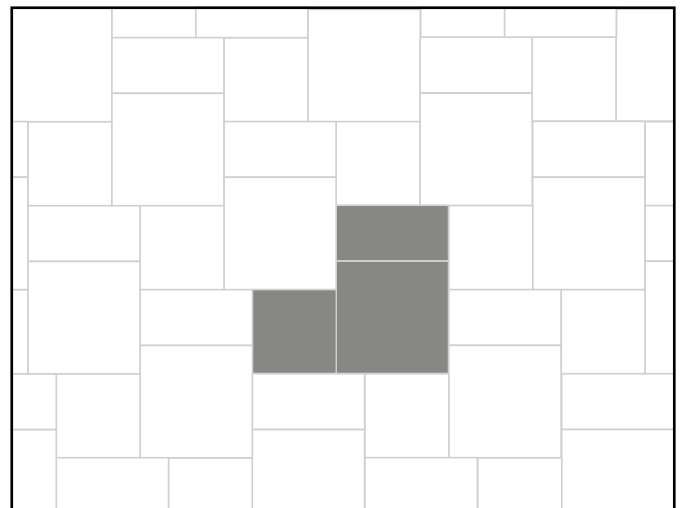

**12**

45x45: **27,3%** . 30x60: **24,2%** . 60x60: **48,5%**



# Esempi di Posa

laying patterns :: exemple de pose :: verlegungsbeispiele

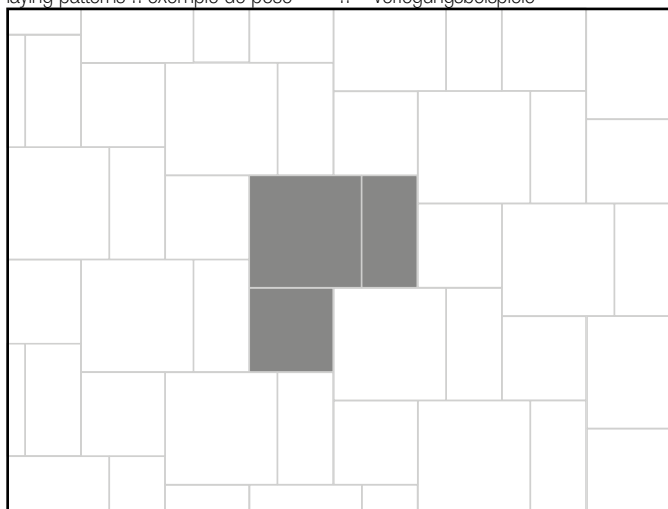

**13**

45x45: **27,5%** . 30x60: **24,0%** . 60x60: **48,5%**

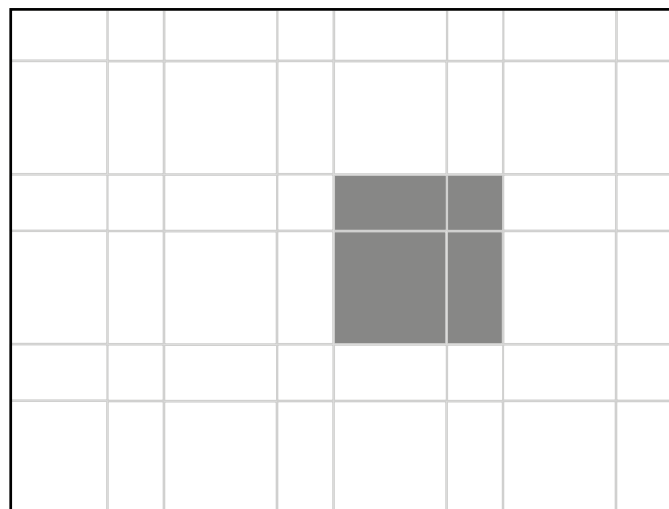

**14**

33x33: **44,5%** . 16,5x33: **44,5%** . 16,5x16,5: **11,0%**  
60x60: **44,5%** . 30x60: **44,5%** . 30x30: **11,0%**

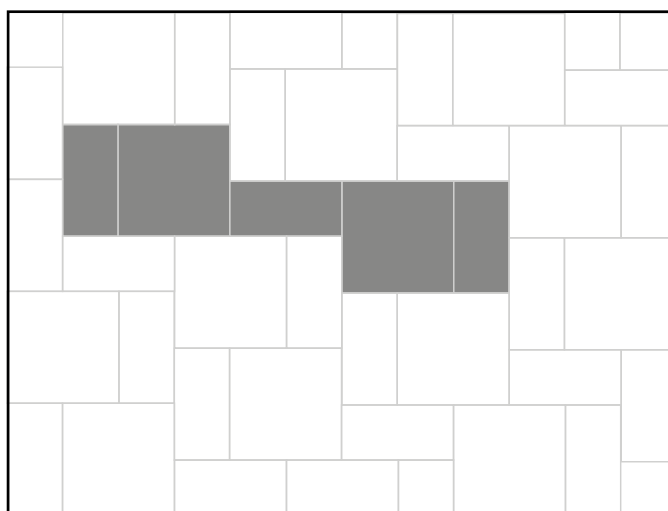

**15**

45x90: **43,0%** . 90x90: **57,0%**  
30x60: **43,0%** . 60x60: **57,0%**

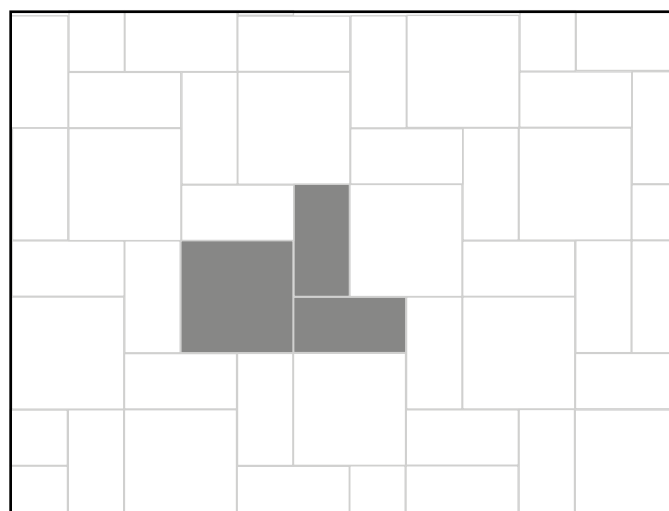

**16**

45x90: **50,0%** . 90x90: **50,0%**  
30x60: **50,0%** . 60x60: **50,0%**

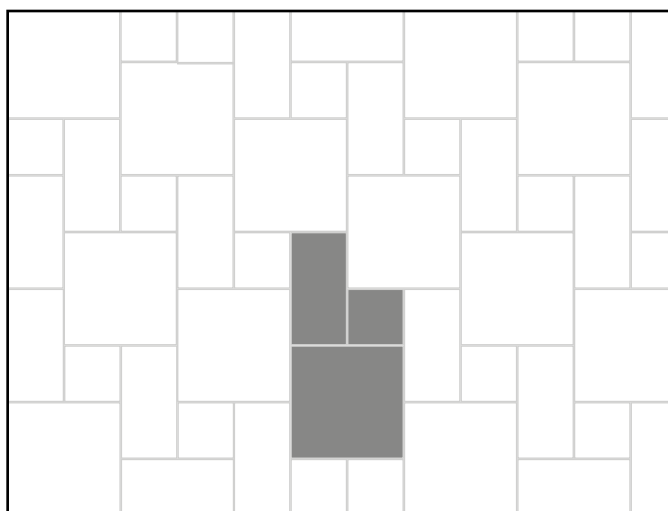

**17**

33x33: **57,0%** . 16,5x33: **28,5%** . 16,5x16,5: **14,5%**  
60x60: **57,0%** . 30x60: **28,5%** . 30x30: **14,5%**

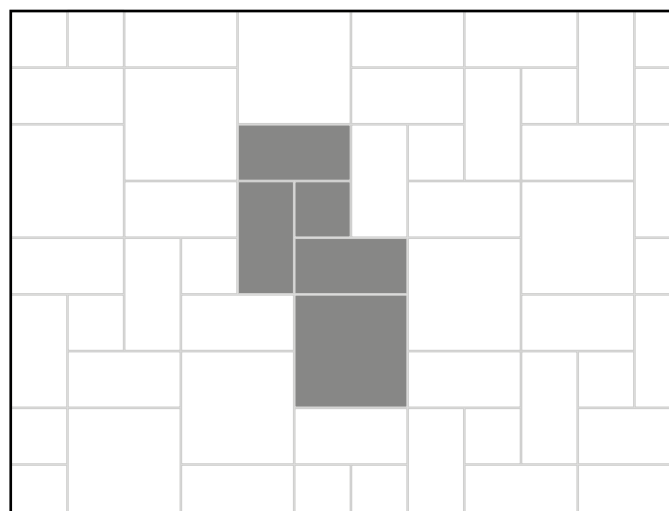

**18**

60x60: **36,5%** . 30x60: **54,5%** . 30x30: **9,0%**  
33x33: **36,5%** . 16,5x33: **54,5%** . 16,5x16,5: **9,0%**

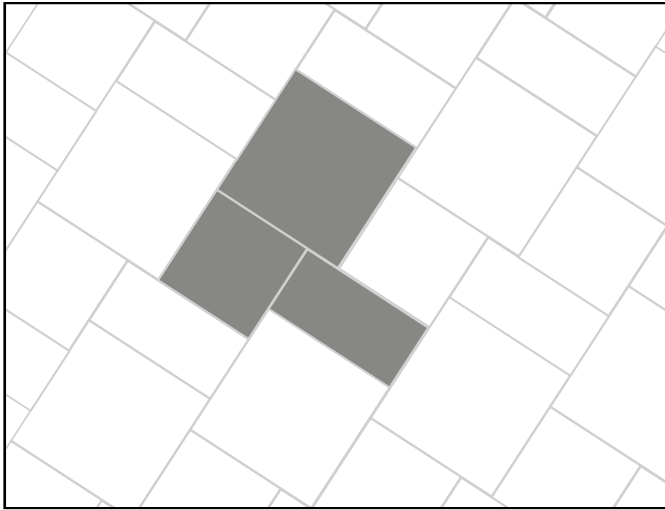

19

60x60: **22,8%** . 45x90: **25,7%** . 90x90: **51,5%**

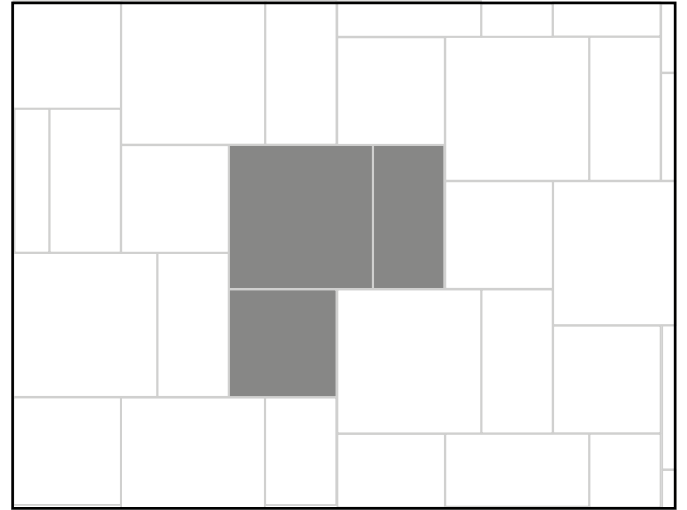

20

60x60: **23,0%** . 45x90: **26,0%** . 90x90: **51,0%**

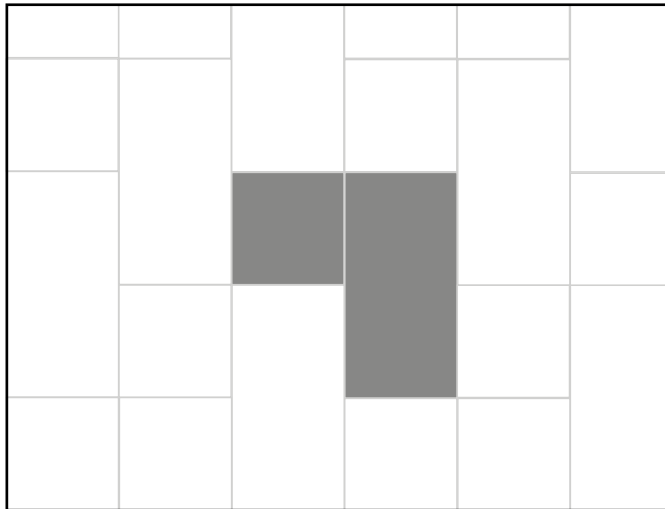

21

60x60: **33,4%** . 60x120: **66,6%**  
45x45: **33,4%** . 45x90: **66,6%**

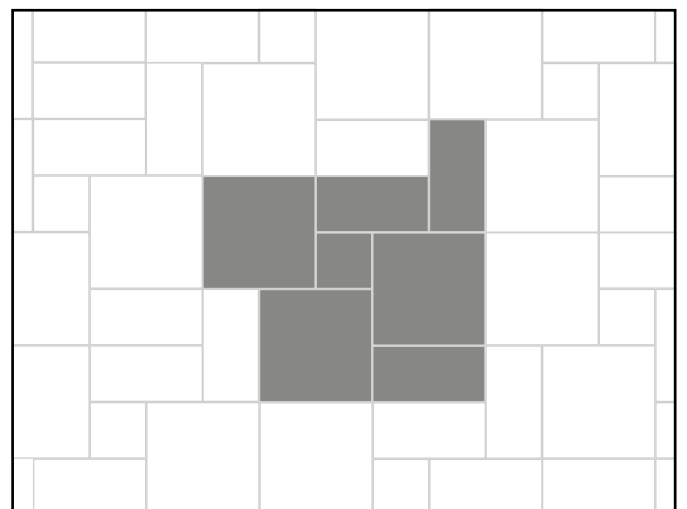

22

60x60: **63,0%** . 30x60: **31,5%** . 30x30: **5,5%**  
33x33: **63,0%** . 16,5x33: **31,5%** . 16,5x16,5: **5,5%**

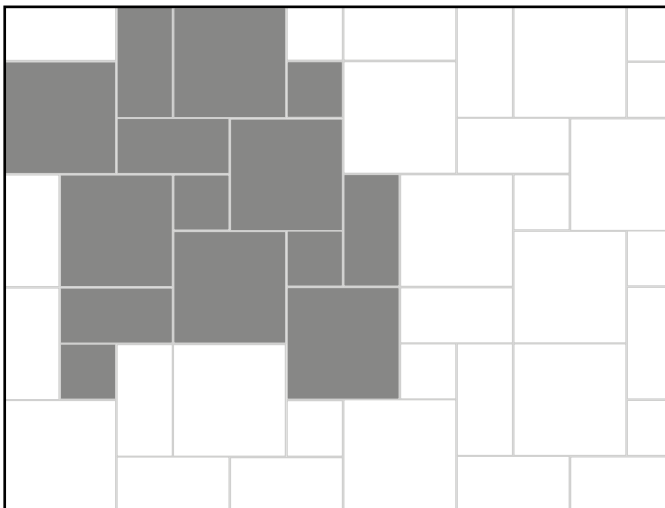

23

33x33: **66,5%** . 16,5x33: **22,5%** . 16,5x16,5: **11,0%**  
60x60: **66,5%** . 30x60: **22,5%** . 30x30: **11,0%**

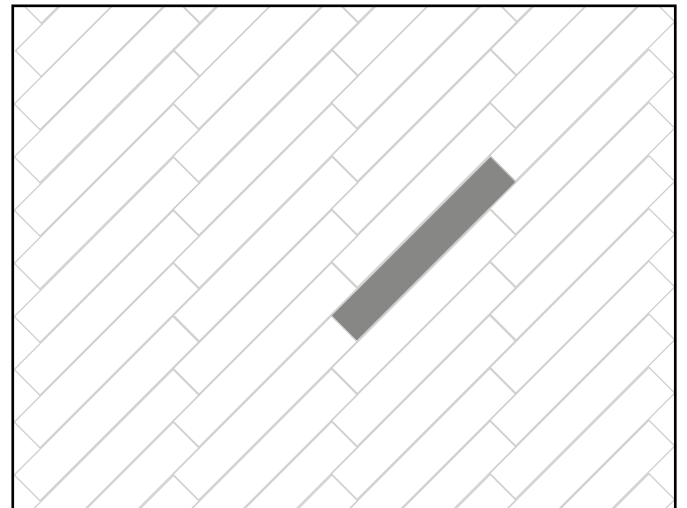

24

20x120: **100,0%** . 22,5x90: **100,0%** . 15x90: **100,0%**



# Esempi di Posa

laying patterns :: exemple de pose :: verlegungsbeispiele

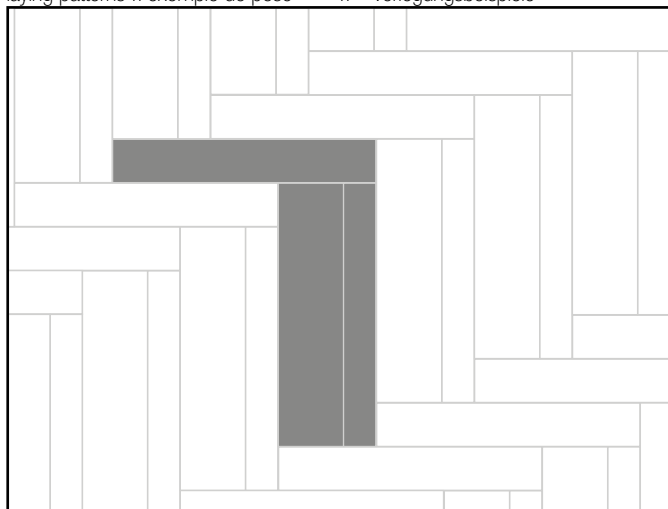

**25**

30x120: **46,0%** . 20x120: **31,0%** . 15x120: **23,0%**

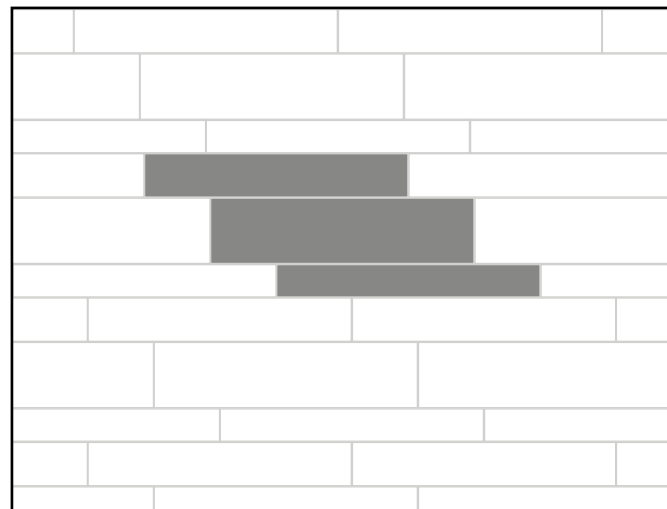

**26**

30x120: **46,0%** . 20x120: **31,0%** . 15x120: **23,0%**

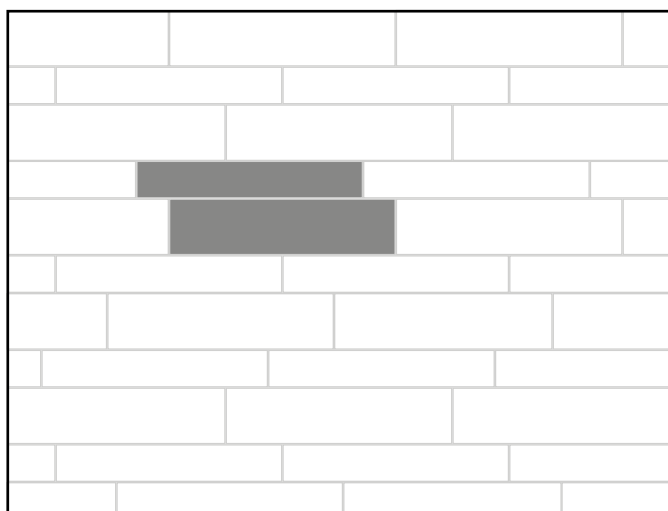

**27**

22,5x90: **60,0%** . 15x90: **40,0%**  
30x120: **60,0%** . 20x120: **40,0%**

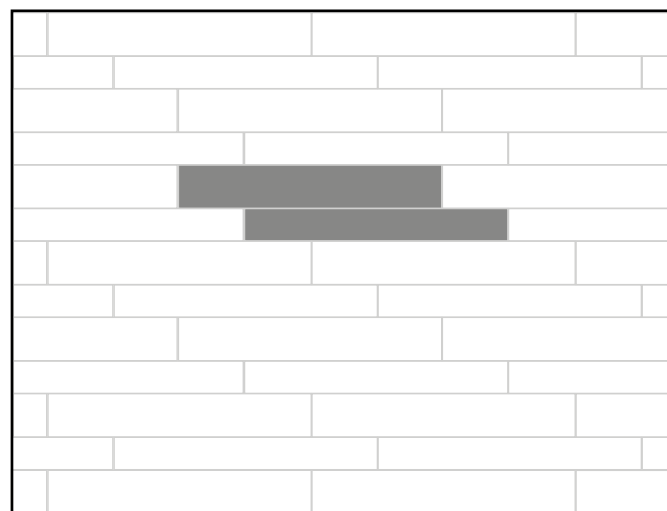

**28**

20x120: **57,0%** . 15x120: **43,0%**

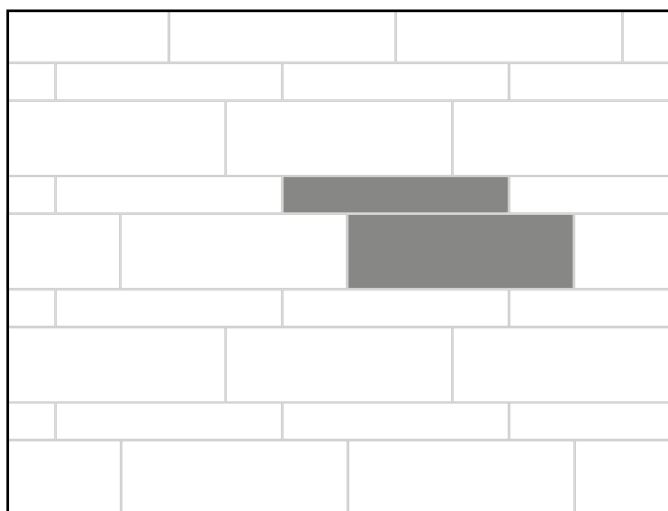

**29**

30x120: **66,6%** . 15x120: **33,4%**

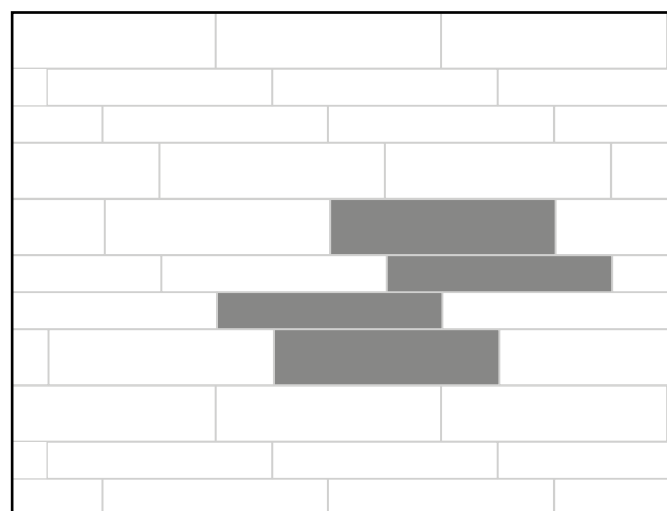

**30**

22,5x90: **60,0%** . 15x90: **40,0%**

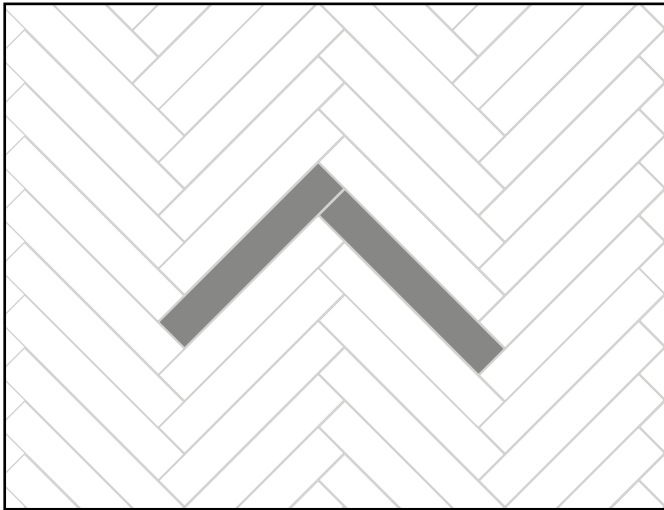

**31**

22,5x90: **100,0%** . 15x90: **100,0%** . 15x60: **100,0%**

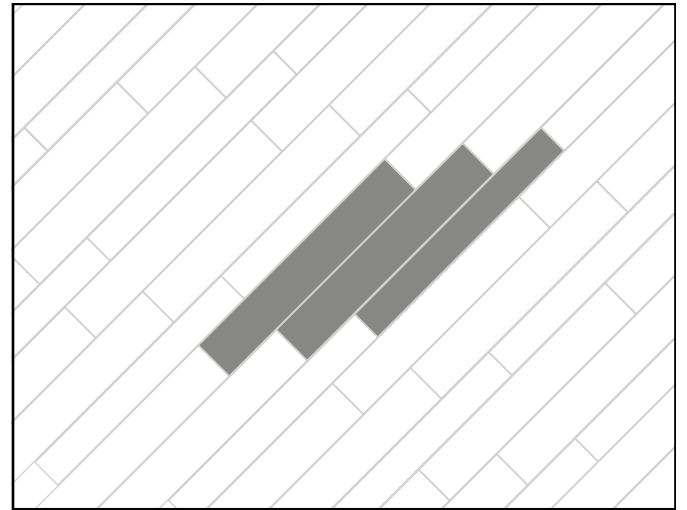

**32**

20x120: **72,5%** . 15x120: **27,5%**

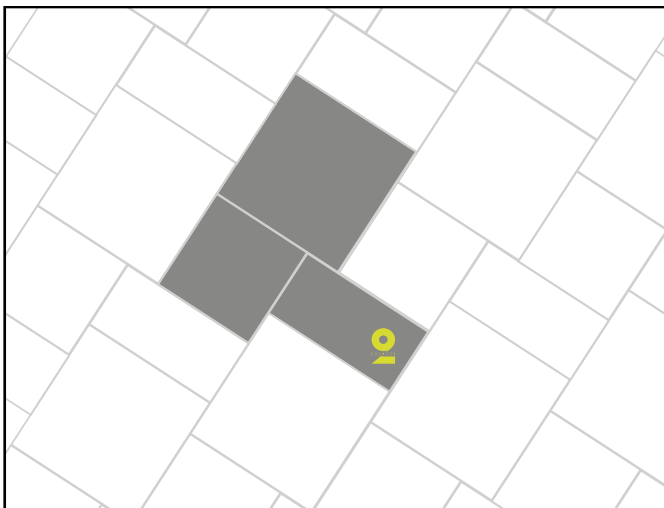

**33**

2.0 60x60: **22,8%** . 2.0 45x90: **25,7%** . 2.0 90x90: **51,5%**

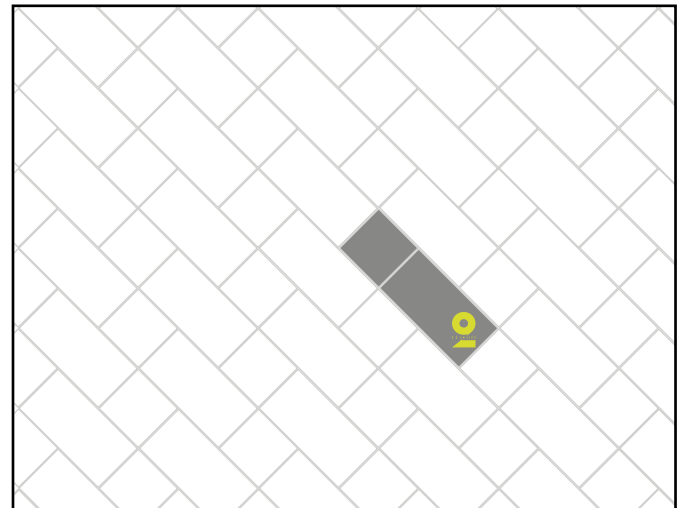

**34**

2.0 45x90: **66,5%** . 2.0 45x45: **33,5%**

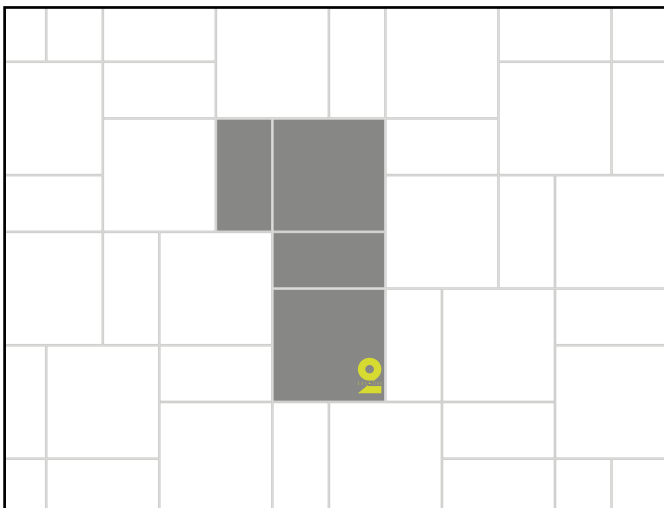

**35**

2.0 60x60: **66,5%** . 2.0 30x60: **33,5%**

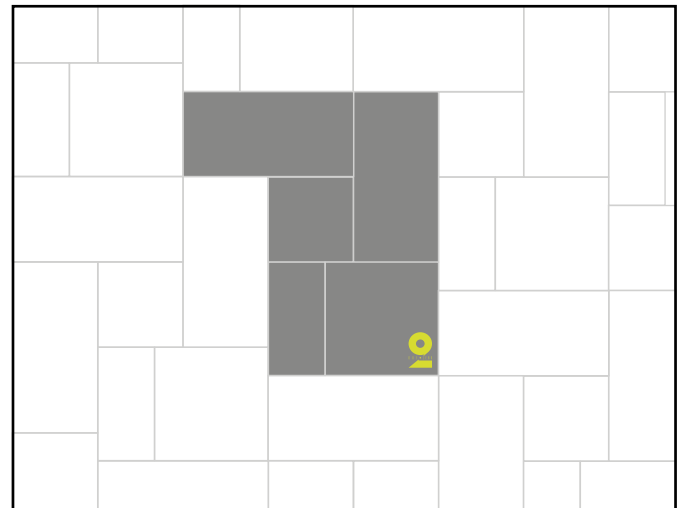

**36**

2.0 45x90: **52,0%** . 2.0 45x45: **13,0%**  
2.0 30x60: **12,0%** . 2.0 60x60: **23,0%**





**AVVERTENZE IMPORTANTI**

Il presente listino sostituisce e annulla i precedenti.  
I prezzi del presente listino si intendono FRANCO FABBRICA.  
L'imballo in scatole di cartone è compreso nel prezzo.  
Tutti gli articoli di questo listino sono venduti esclusivamente a scatole complete.

Salvo diverse disposizioni la validità del presente listino è di un anno dalla data di emissione e in ogni caso subordinato alla variazione dei costi.  
Prezzi non comprensivi di IVA.

**Condizioni di vendita:**

**1) Normativa contrattuale.** Le presenti condizioni generali, salvo modificazioni o deroghe concordate per iscritto, disciplinano tutti i contratti di vendita fra Polis manifatture ceramiche S.p.A. e l'Acquirente. Le variazioni delle condizioni generali di vendita, le offerte, gli accrediti o gli abbuoni accordati dai nostri agenti o altri intermediari, non sono validi se non accettate per iscritto dalla nostra sede.

**2) Oggetto della fornitura.** La fornitura comprende solamente i materiali, le prestazioni ed i quantitativi specificati nella nostra conferma d'ordine. Il testo della conferma d'ordine Polis prevarrà in ogni caso sul testo difforme della eventuale offerta o della ordinazione.

**3) Conferma d'ordine.** Qualora nella conferma d'ordine Polis esistano differenze nei singoli elementi che la compongono rispetto alle intese od alle ordinazioni, l'Acquirente che non abbia contestato per iscritto entro 7gg dalla ricezione della nostra conferma s'intende che l'abbia accettata così come è stata redatta. Il cliente si impegna a comunicare a Polis manifatture ceramiche S.p.A. l'eventuale variazione del luogo di destinazione della merce, se diverso da quello citato nella conferma d'ordine, entro e non oltre il giorno previsto per il ritiro presso Polis, mediante invio, tramite posta, fax o e-mail, dei dati identificativi del destinatario delle merci e del luogo presso il quale dovrà essere effettuata la consegna. In mancanza di tale comunicazione la destinazione originariamente indicata si intende tacitamente confermata.

**4) Prezzi.** I prezzi indicati sui listini Polis non sono impegnativi: di conseguenza ci riserviamo il diritto di modificarli prima dell'accettazione dell'ordine. I prezzi pattuiti per ogni singola vendita si intendono al netto, per contanti per consegna franco stabilimento, salvo diversa pattuizione scritta. Se fra la data di ordinazione (anche dopo la conferma d'ordine) e quella di consegna si verificassero aumenti nei costi delle materie prime, della manodopera, dei combustibili, nelle spese di produzione, di trasporto ecc., Polis potrà aumentare il prezzo convenuto dandone comunicazione scritta all'Acquirente anche a mezzo fax o posta elettronica. Tuttavia qualora detto prezzo superi del 20% quello convenuto al momento dell'ordinazione, l'Acquirente potrà recedere dal contratto notificandoci per raccomandata tale sua volontà entro il termine perentorio di 10 gg dal ricevimento dell'avviso dell'aumento di prezzo. In difetto, il nuovo prezzo s'intenderà accettato.

**5) Consegne.** La vendita è sempre franco stabilimento di Polis. La merce viaggia a rischio e pericolo dell'Acquirente ed ogni nostra responsabilità cessa con la consegna al vettore, nei confronti del quale l'Acquirente, effettuate le opportune verifiche, dovrà sporgere eventuali reclami. Le spedizioni, via mare o via terra, concernenti forniture sull'estero, vengono effettuate in base alle condizioni scelte di volta in volta, riportate negli "Incoterms" approvati dalla Camera di Commercio Internazionale.

**6) Termini di consegna.** I termini di consegna hanno carattere indicativo: eventuali ritardi nelle consegne, interruzioni, sospensioni totali o parziali delle forniture non daranno diritto ad indennizzi o risarcimento danni se non diversamente concordato per iscritto.

**7) Campioni.** I dati figuranti nei documenti illustrativi di Polis, così come le caratteristiche dei campioni e modelli da quest'ultimo inviati all'Acquirente, hanno carattere di indicazioni approssimative. Questi dati non hanno valore impegnativo se non nella misura in cui siano stati espressamente menzionati come tali nell'offerta o nell'accettazione scritta di Polis.

**8) Pagamenti.** Le fatture di Polis vengono emesse il giorno della fornitura, salvo che l'acquirente non chieda l'emissione della fattura a fine mese, e devono essere pagate al netto alla scadenza pattuita. Ogni e qualsiasi obbligazione di pagamento tra le parti contraenti deve essere adempiuta presso la sede amministrativa della Polis sita in via Sallustio Crispo 15 - 41123 Modena. Eventuali pagamenti fatti ad agenti, rappresentanti o ausiliari di commercio di Polis non si intendono effettuati finché le relative somme non pervengano a Polis. Il pagamento dovrà essere effettuato, salvo diverso accordo scritto, contestualmente alla consegna, presso l'Istituto bancario indicato di Polis. Qualsiasi ritardo o irregolarità nel pagamento dà a Polis il diritto di sospendere le forniture o di risolvere i contratti in corso, anche se non relativi ai pagamenti in questione, nonché il diritto al risarcimento degli eventuali danni. Polis ha comunque diritto – a decorrere dalla scadenza del pagamento, senza necessità di messa in mora - agli interessi moratori nella misura prevista dal d.lgs. 09/10/2002 n. 231. In caso d'inadempimento, anche solo parziale, gli interessi moratori sull'importo non pagato decorreranno dal giorno della consegna anche se il termine di pagamento era stato convenuto a data successiva. Nessuna contestazione o controversia inerente alla qualità della merce, a vizi o difetti, o a qualsiasi altro aspetto del contratto, sarà efficace e potrà essere presa in considerazione, e così pure nessuna azione potrà essere iniziata se non dopo l'avvenuto integrale pagamento del prezzo (clausola solve et repete). Non è ammessa compensazione con eventuali crediti, comunque insorti, nei confronti di Polis.

**9) Garanzie e Reclami.** La qualità del materiale ceramico è definita sulla base delle vigenti normative internazionali applicabili alla corrispondente classe di prodotto. Polis garantisce la sola merce fornita in prima scelta. Reclami relativi a merce in scelta differente dalla prima (scelta B, commerciale, seconda, terza, secondaria, stock, etc.) non saranno presi in considerazione, né viene data implicitamente od esplicitamente alcun tipo di garanzia su tali materiali. E fatto obbligo all'Acquirente di verificare la merce in termini di qualità e quantità entro breve tempo dal ricevimento e, in caso di reclamo, darne comunicazione per iscritto entro e non oltre 8 (otto) giorni dal ricevimento stesso pena la decadenza da ogni diritto. Il materiale considerato difettoso dovrà essere tenuto a disposizione di Polis per le verifiche che riterrà opportuno effettuare; ogni ulteriore azione (restituzione, riparazione o altro) dovrà essere da noi preventivamente autorizzata per iscritto. Reclami e richieste di intervento in garanzia dopo la posa in opera non saranno presi in esame nel caso in cui il difetto contestato dovesse risultare palese (es. sbeccate, difetti dimensionali, differenze di tono, ecc.). Si precisa che la prima scelta può contenere piastrelle difettose nel limite del 5% e che la tonalità del materiale fornito può differire dal campione esposto, essendo la ceramica intrinsecamente variabile come aspetto. I reclami imputati a difetti o vizi occulti dovranno essere formalizzati per iscritto entro 8 (otto) giorni dalla scoperta e, in ogni caso, entro un anno dalla consegna, pena la decadenza da ogni diritto alla garanzia e di risarcimento. La comunicazione dovrà contenere, oltre i dati di fatturazione, una precisa descrizione del vizio, un preventivo dei costi di riparazione o modificazione del prodotto; in mancanza di questi dati il reclamo si considera nullo. Qualora il reclamo dovesse risultare infondato l'Acquirente dovrà risarcire Polis di tutte le spese sostenute per l'accertamento (viaggi, perizie, ecc.). L'obbligo di Polis è, in ogni caso, limitato alla sostituzione dei soli pezzi difettosi o alla riparazione, con esplicita esclusione di ulteriori diversi indennizzi quali, a titolo indicativo ma non limitativo, per costi di rimozione e sistemazione di mobili, attrezzature, macchinari ecc., mancati guadagni per interruzione o sospensione di attività, disagi, danni indiretti ecc. La presenza di piastrelle difettose non inficia la qualità dell'intera fornitura né comporta l'obbligo della integrale sostituzione. I limiti temporali della durata della garanzia sono quelli stabiliti dal codice civile italiano.

**10) Riservato dominio.** La vendita della merce viene effettuata con la clausola del riservato dominio; pertanto, nel caso in cui il pagamento, per accordi contrattuali, debba essere effettuato, in tutto o in parte dopo la consegna, i prodotti consegnati restano di proprietà Polis fino all'integrale pagamento del prezzo.

**11) Cessione del contratto.** L'Acquirente non può cedere la sua posizione nel contratto od in singoli rapporti obbligatori da questo derivanti senza l'accettazione scritta di Polis: anche in tal caso l'Acquirente rimane comunque solidalmente responsabile col cessionario per le obbligazioni cedute. **10) Riservato dominio.** La vendita della merce viene effettuata con la clausola del riservato dominio; pertanto, nel caso in cui il pagamento, per accordi contrattuali, debba essere effettuato, in tutto o in parte dopo la consegna, i prodotti consegnati restano di proprietà Polis fino all'integrale pagamento del prezzo.

**12) Proprietà industriale.** Polis è titolare e legittimo detentore di esclusive relative ai marchi, a disegni e brevetti di invenzione.

**13) Legge del contratto - Foro competente.** Il contratto è disciplinato dalla legge italiana, compresi gli Usi di settore della Provincia di Mantova. Per qualsiasi controversia comunque derivante dal contratto di fornitura, tanto da parte di Polis come da parte dell'Acquirente, è esclusivamente competente il Tribunale di Mantova. E' comunque in facoltà di Polis adire autorità giudiziarie diverse.

**14) Sicurezza della catena logistica.** Polis al fine di garantire la sicurezza della catena logistica internazionale richiede ai propri CLIENTI il rispetto di requisiti standard per garantire la sicurezza delle merci nei rapporti contrattuali e per garantire la loro conformità alla normativa AEO - Operatore Economico Autorizzato - Dogane, in tutta la Comunità Europea. I CLIENTI di Polis si impegnano a garantire che le merci prese in consegna o consegnate siano spedite o trasportate, immagazzinate, preparate e caricate in locali sicuri e in zone di carico e di spedizione sicure, protette contro manomissioni non autorizzate, utilizzando solo personale interno autorizzato ed opportunamente istruito.

I prodotti POLIS MANIFATTURE CERAMICHE S.p.A. sono conformi alle normative attualmente in vigore. Le eventuali indicazioni di pesi, misure, dimensioni, colore, tonalità ed altri dati contenuti in tutto il materiale dimostrativo di POLIS MANIFATTURE CERAMICHE S.p.A. hanno carattere puramente indicativo e non saranno vincolanti. Per una maggior valorizzazione dei materiali stonizzati si consiglia di installare il materiale prelevandolo alternativamente da scatole diverse. Per la posa dei prodotti rettificati si consiglia l'uso di un massetto autolivellante e l'utilizzo di una fuga non inferiore ai 2 mm. POLIS MANIFATTURE CERAMICHE S.p.A. non sarà responsabile per difetti dovuti alla non corretta posa dei materiali. Per prodotti lappati si raccomanda la massima cautela durante le operazioni di movimentazione e posa, evitando in particolare di sfregare le piastrelle l'una contro l'altra e si consiglia, a posa effettuata, di proteggere la pavimentazione con una copertura in cartone fino alla conclusione dei lavori di cantiere. Per il particolare tipo di struttura del prodotto si consiglia una rapida pulizia delle superfici dopo la stuccatura. POLIS MANIFATTURE CERAMICHE consiglia l'utilizzo di prodotti per la pulizia a marchio G.E.A.L. POLIS MANIFATTURE CERAMICHE ha la facoltà di modificare le informazioni tecniche riportate in questo catalogo. I colori e le caratteristiche estetiche dei prodotti sono indicative, in quanto non riproducibili su carta stampata con assoluta fedeltà.

**IMPORTANT INFORMATION**

This price list supersedes and voids all prior price lists.  
The prices in this list are EX FACTORY.  
The carton used for packaging is included in the price.  
All items in this list are sold by full cartons only.

Unless other agreements are made, this price list is valid for one year from the date of issue and is subject to cost variations.  
Prices do not include VAT.

**Sales conditions:**

**1) Contractual rules.** Unless modifications are made or variations agreed upon in writing, these conditions govern all sales contracts between Polis maniffatture ceramiche S.p.A. and the Purchaser. Variations to the general sales conditions, offers, credit notes or allowances granted by our agents or other intermediaries are not valid unless authorised in writing by our company.

**2) Scope of the supply.** The supply includes only the materials, services and quantities specified in our order confirmation. The Polis order confirmation will in all cases prevail over offers or orders containing different texts.

**3) Order confirmation.** Should there be differences between single elements of the Polis order confirmation and the existing agreements and orders, Purchasers have 7 days, from receiving our order confirmation, to lodge a written complaint. After this term, our order confirmation is deemed to be accepted. The customer undertakes to inform Polis maniffatture ceramiche S.p.A. of any changes of destination of the goods, if the destination differs from the one indicated in the order confirmation, within and not later than the expected day for collection from Polis. Changes must be reported to Polis by means of a written letter delivered by main, a fax or an e-mail message that specifies the consignee of the goods and the place of delivery. Should this information not be provided, the indicated destination will be deemed to be confirmed.

**4) Prices.** The prices indicated on Polis price lists are not binding; as a consequence, we reserve the right to modify them before accepting the order. The prices agreed upon for each single sale are deemed to be net, in cash and with delivery ex works, unless otherwise agreed upon. Should the costs for raw materials, labour, fuel, production, transport, etc. increase during the time running between the order date (even after the order confirmation) and the delivery date, Polis may increase the price agreed upon by giving written notice to the Purchaser, also by means of a fax or e-mail message. However, should this price exceed the price agreed upon when ordering by over 20%, the Purchaser may terminate the contract by giving notice of this by registered letter within the mandatory term of 10 days from receiving the price increase notification. Should this communication not be provided, the new price will be deemed to be accepted.

**5) Delivery.** Deliveries are always ex our warehouse. Goods travel at the risk of the Purchaser and any liability of ours ends upon handing the goods over to the carrier, to which Purchaser, after making the necessary inspections, may lodge any complaints. Shipment by sea or over land, for supplies abroad, is performed in compliance with the conditions chosen and set forth in the Incoterms approved by the International Chamber of Commerce.

**6) Delivery terms.** Delivery terms are indicative: any delays in delivery, interruptions, total or partial suspension of supplies do not in any manner entitle the Purchaser to receive compensation for damage, unless otherwise agreed upon in writing.

**7) Samples.** The information contained in Polis descriptive documents, including the characteristics of samples and models sent by the latter to the Purchaser, have an indicative nature. This information is not binding, unless said information is explicitly indicated in the offer or in the written acceptance of Polis.

**8) Payment.** Polis invoices are issued on the date of the supply, unless the Purchaser requests issuing at the end of the month. They must be paid net on the due date agreed upon. Any and every payment obligation between the contractual parties must be made to the administrative headquarters of Polis in via Sallustio Crispo 15 - 41023 Modena. Any payments made to agents, representatives or auxiliary sales personnel of Polis will not be deemed as made until the sums reach Polis. Unless otherwise agreed upon in writing, payment must be made upon delivery to the bank indicated by Polis. Any delayed or irregular payment entitles Polis to suspend the supplies or terminate the contract under execution, even in the case of payments differing from those mentioned. Polis is also entitled to compensation for damage. Starting from the due payment date, without the need of a formal notice, Polis is entitled to receive the default interests, as per Leg. Decree n°231 of 09/10/2002. In the event of infringement, even of a partial nature, the default interests on the sum due and not paid will be counted from the date of delivery, even if the payment date agreed upon is subsequent. No complaint or controversy relating to the quality of the goods, to faults and defects, or to any aspect of the contract, will be considered valid or will be taken into consideration. In the same manner, no proceedings may be enacted unless the entire sum has been paid (solve et repete clause). Compensation with any credits with regards to Polis will not be accepted.

**9) Warranty and complaints.** Quality of the ceramic material is defined based on the international standards in force applying to the corresponding product class. Polis guarantees only first grade material. Complaints relating to goods that are not first grade (commercial, second or third grade, stock material, etc.) will not be considered. For these materials neither implicit or explicit warranties are granted. The Purchaser must undertake to check the quality and quantity of goods in the shortest time possible from delivery. Any complaints must be lodged in writing within 8 (eight) days from the receiving the goods. On the contrary, any rights will be lost. Alleged faulty material must be kept at the disposal of Polis so that the latter may inspect it as deemed necessary; any further action (return, repair or other actions) must be authorised by Polis in writing. Complaints or requests under the terms of the warranty relating to visibly faulty material (e.g. cracked material, material with size or tone defects, etc.) will not be considered if said material has been installed. Please be informed that first grade material may contain faulty tiles within the limit of 5% and that the tone of the material supplied may differ from the sample, being ceramic material intrinsically variable as far as appearance is concerned. Complaints relating to non-visible faults or defects must be reported in writing within 8 (eight) days from discovery and in any case within one year from delivery. On the contrary, any warranty and refund rights will be invalidated. Apart from invoicing information, the report must contain an accurate description of the fault and a quotation of costs for repairing or modifying the product; if this information is lacking, the complaint will be considered null and void. Should the complaint be unfounded, the Purchaser must refund Polis any costs borne for the inspection (journey, surveys, etc.). Polis's obligations are limited to the replacement of faulty tiles, with the explicit exclusion of any further compensation, including but not limited to costs for removal or shifting of furniture, equipment, machinery, etc., loss of profit due to the interruption or suspension of activity, inconvenience, indirect damage, etc. The presence of faulty tiles does not affect the quality of the entire supply and does not give the right to complete replacement. The warranty term is that established by the Italian Civil Code.

**10) Ownership.** Goods are sold based on the ownership clause; therefore if, under contractual agreements, payment is made totally or partially after delivery, delivered products remain property of Polis until the entire price has been paid.

**11) Contract termination.** The Purchaser may not transfer its contractual obligations or single obligations without the written authorisation of Polis: also in this case, the Purchaser remains mutually responsible with the transferee for the obligations transferred.

**12) INDUSTRIAL PROPERTY RIGHTS.** Polis is the legal owner of any trademarks, drawings and patents it owns.

**13) Competent law - Competent law court.** The contract is governed by the laws of Italy, including the customs of the sector of the Province of Mantua. Any dispute arising from the supply contract, both on the part of Polis and on the part of the Purchaser, falls within the cognisance of the Law Court of Mantua Polis however reserves the right to refer to different judicial authorities.

**14) Safety of the logistic chain.** In order to guarantee safety of the international logistic chain, Polis requests that its CLIENTS adhere to the standard requirements for safety of goods in contractual relationships, and for granting compliance with the AEO - Customs standard, in the entire European Community. Polis CLIENTS must undertake to guarantee that goods are taken on, delivered, shipped or transported, stored and prepared in safe areas and in safe loading and shipment zones. In particular, they must be protected against unauthorised tampering, by employing only internal authorised and correctly trained personnel.

POLIS MANIFATTURE CERAMICHE S.p.A. products comply with the standards at present in force. Any indications of weight, measurements, dimensions, colours, shades and other data contained in the POLIS MANIFATTURE CERAMICHE S.p.A. illustrative material are merely indicative and must not be understood as binding. To enhance the effect of shaded materials it is recommended to alternate items from different boxes while laying. When laying ground products it is advisable to use a self-levelling floor plaster with joints of not less than 2 mm. POLIS MANIFATTURE CERAMICHE S.p.A. do not accept responsibility for defects resulting from the incorrect laying of materials. Maximum care should be taken when handling and laying polished products; in particular avoiding rubbing the tiles against each other. When laying is complete it is advisable to protect the floor with cardboard up until completion of building work on the site. Due to the specific surface of this items, it is advisable to clean the tiles immediately after grouting. POLIS MANIFATTURE CERAMICHE S.p.A. recommends the use of GEAL cleaning products. POLIS MANIFATTURE CERAMICHE S.p.A. reserves the right to modify the technical information reported on this catalogue. The colours and aesthetic features of the products are indicative, as it is not possible to reproduce them faithfully on paper.



## INSTRUCTIONS IMPORTANTES

Ce catalogue des prix remplace et annule les catalogues précédents.  
Les prix figurant dans ce catalogue s'entendent DÉPART USINE.  
L'emballage dans des boîtes en carton est compris dans le prix.  
Tous les articles de ce catalogue sont exclusivement vendus par boîtes complètes.

## Français

Sauf indication contraire, le présent catalogue des prix est valable un an à compter de sa date d'émission et peut subir des modifications en fonction de l'évolution des coûts. Prix hors TVA.

### Conditions de vente :

**1) Règlements contractuels.** Les présentes conditions générales réglementent, sous réserve de toute modification ou dérogation établie par écrit, tous les contrats de vente entre Polis manufatture ceramiche S.p.A. et l'Acheteur. Les variations des conditions générales de vente, les offres, les crédits ou les remises accordés par nos agents ou par d'autres intermédiaires ne sont valables qu'après avoir été acceptés par écrit par notre établissement principal.

**2) Objet de la fourniture.** La fourniture ne comprend que les matériaux, les prestations et les quantités indiqués dans notre confirmation de commande. Le texte de la confirmation d'ordre Polis prévaut sur tout autre texte de l'éventuelle offre ou de la commande.

**3) Confirmation d'ordre.** Si la confirmation de commande Polis devait présenter des différences au niveau de chacun des éléments la composant par rapport aux accords ou aux commandes, l'Acheteur devra la contester par écrit dans les 7 jours à compter de sa réception. Dans le cas contraire, ladite confirmation sera considérée comme ayant été acceptée. Le client s'engage à communiquer à la société Polis manufatture ceramiche S.p.A. toute variation du lieu de destination de la marchandise par rapport au lieu indiqué dans la confirmation de commande, et ce au plus tard le jour prévu pour le retrait auprès de la société. Cette communication prévoit l'envoi, par poste, fax ou e-mail, des données d'identification du destinataire des marchandises et de l'endroit où aura lieu la livraison. À défaut de cette communication, la destination indiquée initialement est automatiquement confirmée.

**4) Prix.** Les prix indiqués sur les catalogues Polis ne sont pas définitifs : nous nous réservons donc le droit de les modifier avant l'acceptation de la commande. Les prix convenus pour chaque vente s'entendent hors TVA pour tout paiement comptant et toute livraison départ usine, sous réserve de tout autre accord écrit. En cas d'augmentation, entre la date de commande (y compris après la confirmation d'ordre) et la date de livraison, des coûts des matières premières, de la main-d'œuvre, des combustibles, des frais de production, de transport, etc., Polis pourra augmenter le prix convenu en le communiquant par écrit à l'Acheteur, y compris par fax ou par e-mail. Si ce nouveau prix devait dépasser de 20% celui convenu lors de la commande, l'Acheteur pourra résilier le contrat en nous informant de sa volonté par lettre recommandée d'ici 10 jours à compter de la réception de l'avis d'augmentation de prix. Dans le cas contraire, le nouveau prix sera considéré comme étant accepté.

**5) Livraisons.** La marchandise est toujours livrée départ de notre entrepôt. La marchandise voyage aux risques et aux périls de l'Acheteur et nous n'en sommes plus responsables après l'avoir livrée au transporteur. C'est à ce dernier que l'Acheteur devra adresser toute éventuelle réclamation après avoir contrôlé la marchandise. Les expéditions, par mer et par terre, des fournitures pour l'étranger, ont lieu en fonction des conditions choisies tour à tour et indiquées dans les « Incoterms » approuvés par la Chambre de commerce internationale.

**6) Délais de livraison.** Les délais de livraison sont fournis à titre indicatif : sous réserve de tout autre accord écrit, tout retard de livraison, toute interruption, suspension totale ou partielle des fournitures ne donnent droit à aucune indemnisation.

**7) Échantillons.** Les données figurant sur les documents explicatifs de la société Polis, tout comme les caractéristiques des échantillons et des modèles que cette dernière envoie à l'Acheteur, ne sont qu'approximatives. Ces données sont donc indicatives à moins qu'elles n'aient été expressément confirmées dans l'offre ou dans l'acceptation écrite de la société Polis.

**8) Paiements.** Les factures de Polis sont émises le jour de la fourniture, à moins que l'Acheteur n'en demande l'émission en fin de mois. L'Acheteur devra en payer le montant net à l'échéance convenue. Tout paiement obligatoire entre les parties contractantes doit être adressé à la société Polis sise via Sallustio Crispo 15 - 41023 Modena. Les éventuels versements effectués aux agents ou aux représentants de commerce Polis ne sont considérés comme effectivement versés qu'à la réception des sommes correspondantes de la part de Polis. Le paiement devra être effectué à la livraison, sous réserve de tout autre accord, et adressé à la banque indiquée par Polis. Tout retard de paiement ou tout paiement irrégulier autorise Polis à suspendre les fournitures ou à résilier les contrats en cours, y compris ceux ne concernant pas lesdits paiements, et d'exiger des dommages-intérêts. Polis a droit – à compter de la date d'échéance du paiement, sans qu'aucune mise en demeure ne soit nécessaire – aux intérêts moratoires au taux prévu par le Décret Législatif italien n° 231 du 09/10/2002. À défaut de paiement, ne serait-ce que partiel, les intérêts moratoires sur le montant impayé courent à compter du jour de la livraison même si le délai de paiement a été établi à une date ultérieure. Toute contestation ou controverse concernant la qualité de la marchandise, des vices ou des défauts, ou tout autre aspect du contrat, ou toute action ne sera efficace et ne pourra être prise en compte qu'après le paiement total du prix (clause « solve et repete »). Aucune compensation par créances à l'égard de Polis ne saurait être acceptée.

**9) Garanties et réclamations.** La qualité du matériau céramique est définie sur la base des normes internationales en vigueur qui s'appliquent à la classe de produit correspondante. Polis ne garantit que la marchandise de premier choix. Aucune réclamation concernant une marchandise différente (commerciale, deuxième choix, troisième choix, stock, etc.) ne sera prise en compte et aucune sorte de garantie ne sera octroyée sur les matériaux en question. L'Acheteur se doit de contrôler, immédiatement après la réception, la quantité et la qualité de la marchandise. Il devra en outre communiquer toute réclamation par écrit, dans les 8 (huit) jours à compter de la réception, sous peine de déchéance de tout droit. Le matériel considéré comme défectueux devra être mis à la disposition de la société Polis pour l'exécution des contrôles requis ; toute autre action (rendu, réparation ou autre) devra être préalablement autorisée par écrit par la société Polis. Les réclamations et les demandes d'intervention sous garantie après la pose ne seront pas prises en compte au cas où le défaut contesté devait être apparent (ex. : fissures, défauts dimensionnels, différences de ton, etc.). À noter que la marchandise de premier choix peut présenter des carreaux défectueux (pas plus de 5%) et que la tonalité du matériau fourni peut différer par rapport à l'échantillon exposé, étant donné que l'aspect de la céramique est intrinsèquement variable. Les réclamations attribuées à des défauts ou des vices cachés devront être formalisées par écrit dans les 8 (huit) jours à compter de leur découverte et, quoi qu'il en soit, d'ici un an à compter de la livraison, sous peine de déchéance de tout droit à la garantie et aux dommages-intérêts. Il faudra dans ce cas communiquer les données de facturation, décrire avec précision le vice, établir un devis des coûts de réparation ou de modification du produit ; à défaut de ces données, la réclamation sera considérée comme nulle. En cas de réclamation non fondée, l'Acheteur devra indemniser Polis de tous les frais engagés pour le contrôle (voyages, expertises, etc.). L'obligation de la société Polis ne se limite qu'au remplacement des pièces défectueuses et exclut expressément tout autre dédommagement pour, à titre indicatif et non limitatif, des frais de dépose et remise en place de meubles, équipements, machines, etc., pertes de revenu suite à l'interruption ou à la suspension d'activités, difficultés, dommages indirects, etc. La présence de carreaux défectueux n'affecte en aucun cas la qualité de l'ensemble de la fourniture et n'en implique pas le remplacement intégral. Les délais de garantie sont ceux établis par le code civil italien.

**10) Réserve de propriété.** La vente de la marchandise est effectuée avec la clause de réserve de propriété ; par conséquent, en cas de paiement à effectuer, selon les accords contractuels, totalement ou partiellement après la livraison, les produits livrés restent la propriété de la société Polis jusqu'au paiement total du prix.

**11) Cession du contrat.** L'Acheteur ne peut en aucun cas céder sa position dans le contrat ou dans des rapports individuels obligatoires dérivant dudit contrat sans l'accord écrit de la société Polis : dans ce cas également, l'Acheteur reste, avec le cessionnaire, solidairement responsable en ce qui concerne les obligations cédées.

**12) PROPRIÉTÉ INDUSTRIELLE.** Polis est titulaire et détenteur légitime des exclusivités ayant trait aux marques, aux dessins et aux brevets d'invention.

**13) Loi du contrat - Tribunal compétent.** Le contrat est réglementé par la loi italienne, y compris les Usages de l'industrie de la Province de Mantoue. Pour toute controverse liée au contrat de fourniture, aussi bien de la part de Polis que de la part de l'Acheteur, seul le Tribunal de Mantoue est compétent. Polis a quoi qu'il en soit la faculté de saisir d'autres autorités judiciaires.

**14) Sécurité de la chaîne logistique.** Polis demande à ses propres CLIENTS de respecter les règlements standards pour garantir la sécurité de la chaîne logistique internationale, la sécurité des marchandises dans les rapports contractuels et pour garantir leur conformité à la norme AEO – Opérateur Economique Agréé – Douanes, dans toute la Communauté européenne. Les CLIENTS de Polis s'engagent à garantir que les marchandises prises en livraison ou livrées sont bien expédiées ou transportées, stockées, préparées et chargées dans des locaux sûrs et dans des zones de chargement et d'expédition sécurisées et protégées contre toute manipulation non autorisée. Pour ce faire, ils ne feront appel qu'à du personnel interne qualifié.

Les produits POLIS MANIFATTURE CERAMICHE S.p.A. sont conformes aux normes actuellement en vigueur. Les éventuelles indications de poids, mesures, dimensions, couleurs, tonalités et autres données figurant dans tout le matériel de démonstration de POLIS MANIFATTURE CERAMICHE S.p.A. revêtent un caractère purement indicatif et ne sont pas définitives. Pour valoriser au mieux la variabilité chromatique du matériel, il est conseillé de l'installer en le prélevant de plusieurs boîtes. En ce qui concerne la pose des produits rectifiés, utiliser une chape autolissante ainsi que des joints inter-carreaux non inférieurs à 2 mm. La société POLIS MANIFATTURE CERAMICHE S.p.A. décline toute responsabilité en cas de défauts provoqués par une pose incorrecte du matériel. Faire particulièrement attention aux produits polis durant les opérations de manutention et de pose, en évitant notamment le frottement des carreaux les uns contre les autres, et protéger le carrelage fraîchement posé avec du carton jusqu'au terme des travaux. En raison de la structure particulière du produit, il est conseillé de nettoyer rapidement les surfaces après le jointoiement. POLIS MANIFATTURE CERAMICHE conseille en outre l'utilisation de produits de nettoyage de la marque GEAL. POLIS MANIFATTURE CERAMICHE a la faculté de modifier les informations techniques fournies dans ce catalogue. Les couleurs et les caractéristiques esthétiques des produits ne sont qu'indicatives étant donné qu'il est impossible de les reproduire fidèlement sur du papier imprimé.

**WICHTIGE HINWEISE**

Diese Preisliste ersetzt und annulliert die vorausgehende Preisliste.  
Die Preise dieser Preisliste sind AB WERK zu verstehen.  
Die Verpackung in Kartons ist im Preis enthalten.  
Alle Artikel dieser Preisliste werden ausschließlich in kompletten Kartons verkauft.

Vorbehaltlicher anderer Angaben gilt diese Preisliste ab dem Ausstellungsdatum ein Jahr lang und unterliegt in jedem Fall den Preisschwankungen.  
Preise ohne Mehrwertsteuer. Prezzi non comprensivi di IVA.

**Verkaufsbedingungen:**

**1) Vertragsrecht.** Vorbehaltlich schriftlich vereinbarter Änderungen oder Abweichungen regeln diese allgemeinen Verkaufsbedingungen alle Verkaufsverträge zwischen Polis Manifatture Ceramiche S.p.A. und dem Käufer. Die Änderungen der allgemeinen Verkaufsbedingungen, die Angebote, die Gutschriften oder die Preisnachlässe, die mit unseren Vertretern oder anderen Zwischenhändlern vereinbart wurden, haben nur dann Gültigkeit, wenn sie von unserem Firmensitz schriftlich bestätigt wurden.

**2) Gegenstand der Lieferung.** Die Lieferung enthält nur die in unserer Auftragsbestätigung angegebenen Materialien, Leistungen und Mengen. Der Text der Auftragsbestätigung hat in jedem Fall Vorrang vor dem abweichenden Text eines eventuellen Angebots oder der Bestellung.

**3) Auftragsbestätigung.** Wenn es in der Auftragsbestätigung Polis in Hinblick auf die Vereinbarungen oder die Bestellungen Unterschiede zwischen ihren einzelnen Elementen gibt, versteht sich unsere Auftragsbestätigung in der aktuellen Abfassung dann als akzeptiert, wenn der Käufer sie nicht innerhalb von 7 Tagen nach Erhalt beanstandete. Der Kunde verpflichtet sich Polis Manifatture Ceramiche S.p.A. die eventuelle Änderung des Bestimmungsortes der Ware, der von dem in der Auftragsbestätigung genannten abweicht, bis spätestens zum Tag der Abholung bei Polis mitzuteilen und zwar durch Übersendung, mit Post, Fax oder e-Mail der Kennungsdaten des Empfängers der Ware und der Angabe des Orts, an dem die Lieferung erfolgen muss. In Ermangelung dieser Mitteilung gilt die ursprünglich angegebene Bestimmungsadresse als stillschweigend bestätigt.

**4) Preise.** Die in der Preisliste Polis angegebenen Preise sind nicht bindend: wir behalten uns somit das Recht vor sie vor der Bestätigung des Auftrags zu ändern. Die für jeden einzelnen Verkauf vereinbarten Preise verstehen sich als Nettopreise, für Bargeld und Lieferung ab Werk, vorbehaltlich anderer schriftlicher Vereinbarungen. Wenn zwischen dem Beststellungsdatum (auch nach der Auftragsbestätigung) und dem Lieferdatum ein Anstieg der Kosten des Rohmaterials, der Arbeitskraft, der Brennstoffe, der Produktionskosten, des Transports etc. erfolgen sollte, kann Polis den vereinbarten Preis erhöhen, und muss dem Käufer diesbezüglich eine schriftliche Mitteilung, auch mit Fax oder e-Mail, machen. Wenn jedoch der genannte Preis 20% über dem zum Zeitpunkt der Bestellung vereinbarten Preis liegt, kann der Käufer vom Vertrag zurücktreten, indem er seine Absicht innerhalb der zwingenden Frist von 10 Tagen nach Mitteilung der Preiserhöhung mit Einschreiben mitteilt. In Ermangelung dessen gilt der Preis als akzeptiert.

**5) Lieferungen.** Der Verkauf ist immer ab unserem Lager. Der Warentransport erfolgt auf Rechnung und Gefahr des Käufers und unsere Haftung endet bei Übergabe an den Transportunternehmer, dem gegenüber der Käufer, nach Ausführung der zweckentsprechenden Kontrollen, eventuelle Reklamationen geltend machen muss. Bei Lieferungen ins Ausland erfolgt der Versand auf dem See- oder Landweg, nach den jeweils gewählten Bedingungen, die in den von der Internationalen Handelskammer anerkannten "Incoterms" enthalten sind.

**6) Lieferbedingungen.** Die Lieferbedingungen haben Hinweischarakter: eventuelle Verspätungen bei der Auslieferung, Unterbrechungen, ganze oder teilweise Aussetzung der Lieferungen, berechtigen nicht zu Anspruch auf Entschädigung oder Schadenersatz, soweit nicht anders schriftlich abgemacht.

**7) Muster.** Die in den erläuternden Dokumenten von Polis enthaltenen Daten sowie die Charakteristiken der Muster und Modelle, die von Polis an den Käufer übersandt wurden, dienen nur als Ungefährangaben. Diese Daten sind nur in dem Maße verbindlich, in dem sie ausdrücklich im Angebot oder in der schriftlichen Annahme von Polis als verbindlich erwähnt wurden.

**8) Zahlungen.** Die Rechnungen von Polis werden am Lieferungstag ausgestellt, es sei denn der Käufer wünscht die Ausstellung der Rechnungen zum Monatsende, zahlbar netto zum vereinbarten Fälligkeitsdatum. Alle Zahlungsverpflichtungen zwischen den Vertragsparteien müssen in der Hauptverwaltung von Polis in Via Sallustio Crispo 15 - 41023 Modena erfüllt werden. Eventuelle an Agenten, Vertreter oder Handelshelfen von Polis geleistete Zahlungen gelten erst dann als vorgenommen, wenn Polis die entsprechenden Beträge erhalten hat. Die Zahlung muss, vorbehaltlich anderer schriftlicher Vereinbarungen, zeitgleich mit der Lieferung bei dem von Polis angegebenen Bankinstitut erfolgen. Jede Verspätung oder Unregelmäßigkeit der Zahlung berechtigt Polis zur Unterbrechung der Lieferung oder zur Auflösung des laufenden Vertrags, auch dann, wenn er sich nicht auf die fraglichen Zahlungen bezieht, sowie zum Schadenersatz für eventuell erlittene Schäden. Ab dem Fälligkeitsdatum der Zahlung, ohne die Notwendigkeit einer Mahnung, kann Polis in jedem Fall Verzugszinsen, wie in GesVO 09/10/2002 Nr. 231 vorgesehen, beanspruchen. Bei auch nur teilweiser Nichterfüllung sind die Verzugszinsen für den nicht bezahlten Betrag ab dem Lieferungstag fällig, auch wenn der Zahlungstermin zu einem späteren Zeitpunkt vereinbart wurde. Erst nach der vollständigen Zahlung des Preises (Klausel solve et repete) kann eine Beanstandung oder Streitigkeit, in Bezug auf die Qualität der Ware, Mängel oder Fehler oder irgendeinen anderen vertraglichen Aspekt, wirksam und in Betracht gezogen werden und gleichermaßen kann eine Klage eingereicht werden. Die Aufrechnung mit eventuellen Guthaben, die Polis gegenüber entstanden sind, ist unzulässig.

**9) Garantie und reklamationen.** Die Qualität des Keramikmaterials wurde auf Grund der bestehenden internationalen Vorschriften, die für die entsprechende Produktkategorie gelten, festgelegt. Polis gewährleistet, dass die gelieferte Ware nur erste Wahl ist. Reklamationen in Bezug auf Ware einer anderen als der ersten Wahl (Handelsware, zweite, dritte Wahl, Lagerware etc.) werden nicht in Betracht gezogen und es wird auch implizit oder explizit keinerlei Garantie für dieses Material geleistet. Der Käufer ist verpflichtet die Qualität und Quantität der Ware in kurzer Zeit nach Erhalt zu überprüfen und im Fall einer Reklamation innerhalb von spätestens 8 (acht) Tagen nach Erhalt der Ware Mitteilung davon zu machen, da sonst jeglicher Anspruch verfällt. Das als mangelhaft bewertete Material muss Polis für die für ihn für zweckdienlich betrachteten Kontrollen zur Verfügung gestellt werden; alle weiteren Handlungen (Zurückerstattung, Reparatur oder anderes) müssen vorher von uns schriftlich autorisiert werden. Reklamationen und Forderungen nach Garantieeingriffen nach der Verlegung an Ort und Stelle werden nicht untersucht, wenn der beanstandete Mangel offensichtlich ist (z.B. angeschlagen, Größenfehler, Farbunterschiede etc.) Es wird darauf hingewiesen, dass die erste Wahl bis zu 5 % mangelhafte Fliesen enthalten kann und dass sich der Farbton des gelieferten Materials vom ausgestellten Muster unterscheiden kann, da das Aussehen der Keramik natürlicherweise variabel ist. Die Fehlern oder versteckten Mängeln zugeschriebenen Reklamationen müssen innerhalb von 8 (acht) Tagen nach ihrer Feststellung und auf jeden Fall innerhalb eines Jahres nach der Lieferung schriftlich formalisiert werden, da sonst jeglicher Anspruch auf Garantie und Schadenersatz verfällt. Die Mitteilung muss außer den Rechnungsdaten eine genaue Beschreibung des Mangels, einen Kostenvoranschlag für die Reparatur oder die Änderung des Produkts enthalten; in Ermangelung dieser Daten ist die Reklamation ungültig. Wenn die Reklamation sich als unbegründet erweist, muss der Käufer Polis alle zur Feststellung getragene Unkosten (Reisen, Expertise, etc.) erstatten. Die Verpflichtung von Polis ist in allen Fällen nur auf das Ersetzen der fehlerhaften Teile beschränkt, mit ausdrücklichem Abschluss weiterer Entschädigungen wie beispielsweise aber nicht erschöpfend, die Kosten für das Entfernen und Wiederanbringen von Möbelstücken, Ausrüstungen, Maschinen etc., entgangenen Gewinn durch Unterbrechung oder Aussetzen der Tätigkeiten, Schwierigkeiten, indirekte Schäden etc. Das Vorhandensein von mangelhaften Fliesen beeinflusst nicht die Qualität der gesamten Lieferung und beinhaltet keine Verpflichtung zum vollständigen Ersatz. Die zeitlichen Beschränkungen der Garantiedauer entsprechen denen, die in der italienischen Zivilprozessordnung festgelegt sind.

**10) Eigentumsvorbehalt.** Der Verkauf der Ware erfolgt mit der Klausel des Eigentumsvorbehalts; somit bleiben die gelieferten Produkte bis zur vollständigen Zahlung des Preises Eigentum von Polis, wenn die Zahlung auf Grund vertraglicher Vereinbarungen nach der Lieferung ganz oder teilweise vorgenommen werden muss.

**11) Abtretung des vertrags.** Der Käufer kann seine Position im Vertrag oder in einzelnen, davon abgeleiteten verpflichtenden Beziehungen nicht ohne schriftliche Annahme von Polis abtreten: auch in diesem Fall haftet der Käufer auf jeden Fall gesamtschuldnerisch mit dem Übernehmer für die abgetretenen Verpflichtungen.

**12) Industrielles eigentum.** Polis ist Besitzer und gesetzlicher Inhaber der Exklusive in Bezug auf die Markenzeichen, die Zeichnungen und die Patente.

**13) Vertragsrecht - Zuständiges gericht.** Der Vertrag wird durch das italienische Gesetz geregelt, einschließlich der Brancheüblichkeit der Provinz Mantova. Für alle Streitigkeiten, die auf Grund des Lieferungsvertrags entstehen, ist sowohl für Polis als auch für den Käufer ausschließlich das Gericht von Mantova zuständig. Polis ist allerdings befugt sich an andere Gerichte zu wenden.

**14) Sicherheit der lieferkette.** Um die Sicherheit der internationalen Lieferkette zu gewährleisten fordert Polis von seinen KUNDEN die Einhaltung der Standard-Anforderungen zur Gewährleistung der Sicherheit der Waren in den Vertragsbeziehungen und zur Gewährleistung ihrer Konformität mit den AEO - Leitlinien "Zugelassene Wirtschaftsbeteiligte" in der gesamten Europäischen Union. DIE KUNDEN von Polis verpflichten sich zur Gewährleistung, dass die übernommene oder ausgelieferte Ware in sicheren Räumen und in sicheren Beladungs- und Versandbereichen versandt oder befördert, gelagert, gelagert und vor nicht autorisierter Handhabung geschützt wird und dazu nur autorisiertes und entsprechend geschultes Firmenpersonal einsetzt.

Die Produkte POLIS MANIFATTURE CERAMICHE S.p.A. sind konform mit den zurzeit geltenden Vorschriften. Die eventuellen Angaben von Gewichten, Maßen, Abmessungen, Farbe, Farbton und andere im gesamten Anschauungsmaterial von POLIS enthaltenen Daten sind lediglich Ungefährangaben und nicht bindend. Um das Material mit variierenden Farbönen stärker zu valorisieren ist es ratsam die Installation mit abwechselnd von verschiedenen Kartons entnommenem Material vorzunehmen. Für die Verlegung der geschliffenen Produkte empfiehlt sich die Benutzung eines selbstnivellierenden Estrichs und die Verwendung einer Fuge von mindestens 2 mm. POLIS MANIFATTURE CERAMICHE S.p.A. haftet nicht für Mängel, die durch eine fehlerhafte Verlegung des Materials verursacht wurden. Bei geläpften Produkten empfiehlt sich äußerste Vorsicht bei den Beförderungs- und Verlegungsarbeiten. Vor allem muss vermieden werden, dass sich die Fliesen aneinander reiben und es ist ratsam nach erfolgter Verlegung den Fußbodenbelag bis zum Abschluss der Arbeiten an der Baustelle mit Karton abzudecken. Auf Grund der besonderen Struktur des Produkts sollte nach dem Verlegen eine schnelle Reinigung erfolgen. POLIS MANIFATTURE CERAMICHE S.p.A. empfiehlt die Verwendung von Reinigungsprodukten der Marke GEAL. POLIS MANIFATTURE CERAMICHE ist befugt die in diesem Katalog enthaltenen technischen Informationen zu ändern. Die Farben und die ästhetischen Charakteristiken dienen als Hinweise, da sie auf gedrucktem Papier nicht identisch reproduzierbar sind.













41123 MODENA, ITALY  
VIA SALLUSTIO, 15  
TEL. +39 059 881411 - FAX +39 059 881498  
info@polis.it

STABILIMENTO:  
46023 BONDENO DI GONZAGA (MN)  
VIA PAVESA, 24  
TEL. +39 0376 593001 - FAX +39 0376 54381

[www.polis.it](http://www.polis.it)





**Polis**

CERAMICHE

[www.polis.it](http://www.polis.it) [info@polis.it](mailto:info@polis.it)